HOW TO USE THIS BOOK

Using this book one can, find prayer time, sehri and iftar time and the direction of Qibla for more than 5000 places of Pakistan. Being on conservative side, for the error which could be possible in determining these timings, all the timings have been already adjusted. So, one should do nothing with the timings after calculating them using the instructions given below. Any how the watch to be used should give correct standard time of Pakistan.

HOW TO DETERMINE PRAYER TIMINGS

1. From the District list on page No.3, find the page number of the district of the place for which you want to calculate the timings.
2. Search the name of the required place on that page.
3. Read carefully the information given in columns Z, C, D, L and QD across that place.
4. Add number of minutes given in column D to all the timings of the Prayer Schedule No. C. No. C means the number given in column C.

This will be the prayer schedule for the desired place.

EXAMPLE:

Suppose you want to determine prayer timings for Jahangira of District Swabi. You will find in the District list given on page No. 3 that information for District Swabi are availabe on page No 24. On page No.24 you find that for Jahangira Z=77 ,C=7, D=+8 ,L=27 and QD=105. This shows that for Jahangira you should use prayer table No.7 and you will add 8 minutes to all the timings given in this table as D is given with (+) sign.

HOW TO DETERMINE SEHRI AND IFTAR TIMINGS

You can repeat the above procedure with Sehri and Iftar timings for the desired place. The only difference is that in this case you will use Sehri and Iftar table instead of Prayer timings table. These are given after Prayer timings tables in this book.

HOW TO DETERMINE THE DIRECTION OF QIBLA.

Method 1. Find north direction using a compass or the direction of shadow at noon. Noon time may be found by subtracting 3 minutes from the timings of Zuhr given in the prayer schedule. Select a point A on a flat ground. Draw a line AB one meter long towards west. Draw another line AC of length L cm towards north. Use value of L as found in step No. 3. Line CB gives the direction of Qibla for the desired place.

Method 2. Knowing north direction draw a line AC making an angle of degrees given in column QD (found in step 3) with the direction of north. Line AC then shows the direction of Qibla.

Method 3. In market a Qibla indicator is available having its dial graduated in 40 divisions in the form 0 to 39 index numbers. Divide number of degrees given in column QD by 9. This will give index number of this dial for the desired place. You can use this index number for accurate determination of the Qibla direction. The index numbers given in the booklet of this Qibla indicator are very approximate ,e.g.for Karachi the index number is written 12 whereas it is 10.2. So,such index numbers may please be avoided.

EXAMPLE:

Using the information noted in the example given above, the direction of Qibla can be determined for Jahangira as follows.

1. Draw a line AB one meter long towards west. From point A of the same line draw a line AC 27 cm long towards north. Line joining C to B will indicate the direction of Qibla.

2. Draw a line AB in the direction of north exactly. Line AC making 105 degree with Line AB will indicate the direction of Qibla .

or

3. As 105/9 equals to 11.5 approximately So put the coloured needle of the qibla indicator explained in Method 3.on index No. 11.5 . The arrow pointer to Qibla in this indicates the direction of Qibla.

NOTE: It should be clearly understood that according to the instructions of Fuqaha variation upto 45 degrees is allowed in determination of Qibla. It is therefore requested that variation less than 45 degrees found in already built mosques may be ignored. However, in order to avoid future conflicts regarding
Qibla it is better to construct new mosques using as accurate Qibla direction as possible.

Available computer software:

A computer software SMIP-1 is developed which consist of the following four programes. This package can be loaded on any IBM compatible PC and can be stored on 360 KB floppy diskette.

1) S I P (Salat Information Package)

Computes prayer timings and timings at which one can find direction of Qibla easily for any place in the world.

2) M I P (Moon Information Package)

Generates crescent observation data for any place in the world for any date at the time of sunset.

3) S I P P A K (Salat Information Package for Pakistan)

Computes prayer timings for any zone of Pakistan.

4) M I P P A K (Moon Information Package for Pakistan)

Generates cresent observation data for any zone of Pakistan.

SIP and MIP require latitude and longitude and difference of the standard time betweeen that place and GMT. SIPPAK and MIPPAK require the *zone* number of the place in Pakistan. Zone numbers are numbers given to each region of Pakistan for the purpose of these two programmes. One can consult any standard atlas for latitude and longitude data. For Pakistan, Survey of Pakistan has published an atlas which has this data for about 3000 cities, towns and villages of Pakistan. This atlas costs nearly Rs 200/ In this book zone numbers for more than 5000 places are given and these can be used to run SIPPAK for these places.
This package can be obtained by sending Rs. 100/- from the following address.
After this the auther, wants to publish such a book for the whole world for which he needs your help in the form of Dua (asking Allah) that may Allah help me to be able to complete this work only for the sake of Allah and to make this task easy for me and may the book be useful for the whole Ummah.

IMPORTANT: The author of this book has tried his best to present it in the best form. Any how there is room for improvement. Any one who finds any thing to comunicate for the betterment of its next edition may write to the author on the given address. Its Urdu version is next to come. For that, names of the places will be written in Urdu. For this readers are requested to send the names of the places of their district in Urdu so that these are included at proper time. They will find its reaward, surely , in the next life Insha Allah.

DISTRICT LIST — فہرست اضلاع

District	Page	District	Page	District	Page
Islamabad	4	Dadu	20	Kharan	37
P U N J A B		Hyderabad	18	Khuzdar	35
Attock	4	Jacobabad	17	Kohlu	34
Bahawalnagar	15	Karachi Division	23	Lasbela	38
Bahawalpur	14	Khairpur	16	Loralai	29
Bhakkar	7	Larkana	18	Nasirabad	33
Chakwal	5	Nawabshah	17	Panjgur	40
D.G.Khan Tribes	13	Sanghar	20	Pishin	29
Dera Ghazi Khan	12	Shikarpur	18	Quetta	29
Faisalabad	7	Sukkur	15	Sibi	33
Gujranwala	9	Tharparkar	21	Turbat	39
Gujrat	10	Thatta	19	Zhob	30
Jhang	7	**N.W.F.P**		**F A T A**	
Jhelum	5	Abbottabad	24	Bajaur Agency	41
Kabir Wala	11	Bannu	26	Baltistan	44
Kasur	8	Charsaddah	24	Gilget Agency	42
Khaniwal	12	Chitral	28	Gilget Wizarat	44
Khushab	6	D.I Khan	26	Khyber Agency	41
Lahore	8	Dir	28	Kurram Agency	41
Leiah	13	Peshawar	23	Malakand Agency	41
Mianwali	6	Karak	24	Mohmand Agency	41
Multan	11	Kohat	24	North Waziristan	41
Muzaffargarh	12	Kohistan	25	Orakzai Agency	41
Okara	9	Mansehra	25	South Waziristan	42
Rahimyar Khan	15	Mardan	24	**K A S H M I R**	
Rajanpur	13	Nowshera	23	Anantnag	48
Rawalpindi	4	Swabi	24	Baramula	49
Sahiwal	11	Swat	27	Jammu	49
Sarghoda	5	**B A L U C H I S T A N**		Kathua	50
Shekhupura	9	Chagai	31	Muzaffar Abad	47
Sialkot	10	Dera Bugti	34	New Mirpur	47
Toba Tek Sigh	8	Gwadar	39	Punch	48
Vihari	11	Kachhi	33	Riasi	51
S I N D		Kalat	34	Udhampur	50
Badin	19				

NAME	Z	C	D	L	QD
1 Islam Abad			ضلع اسلام آباد		
Ban	79	7	+1	25	104
Bharakao	79	7	+2	25	104
Golra	78	7	+3	25	104
Islamabad	79	7	+3	25	104
Kirpa	79	7	+2	24	104
Nilore	79	7	+2	24	104
Nurpur	79	7	+3	25	104
Saidpur	79	7	+2	25	104
Sang Jani	78	7	+4	25	104
Tamair	79	7	+2	24	104
Tarlai Kalan	79	7	+2	25	104
2 Rawalpindi			ضلع راولپنڈی		
Dewal	62	6	+4	25	104
Anguri	79	7	+2	25	104
Bhagwari	79	7	+1	25	104
Dhamial	79	7	+3	25	104
Hasan Abdal	78	7	+4	26	104
Kahuta	79	7	+1	24	104
Kotli	80	7	+1	24	104
Kuri	79	7	+2	25	104
Lehtrar Bala	79	7	+1	24	104
Murree	79	7	+1	25	104
Panjar	80	7	+1	24	104
Ranial	78	7	+3	25	104
Rawalpindi	79	7	+3	25	104
Taxila	78	7	+4	25	104
Topa	79	7	+1	25	104
Tret	79	7	+2	25	104
Usman Khattar	78	7	+4	26	104
Wah	78	7	+4	26	104
Adiala	95	8	+3	24	104
Bagham	97	8	+1	23	103
Basali	96	8	+3	24	103
Chak Beli Khan	95	8	+3	24	103
Chakri	95	8	+4	24	104
Chaomukh	97	8	+1	23	103
Chauntra	95	8	+3	24	104
Choha Khalsa	96	8	+1	24	103
Daultala	96	8	+2	23	103
Dhadhumbar	95	8	+4	24	104
Doberan	97	8	+1	23	103
Ghila Kalan	95	8	+4	24	104
Ghungrila	96	8	+2	24	103
Gujar Khan	96	8	+2	23	103
Guliana	96	8	+2	23	103
Harnal	96	8	+2	24	103
Jatli	96	8	+3	23	103
Kaliam Awan	96	8	+2	24	103
Kallar	96	8	+1	24	103
[illegible]ntrila	96	8	+2	23	103
Mandra	96	8	+2	24	103
Manikial	96	8	+2	24	103

NAME	Z	C	D	L	QD
Mator	96	8	+1	24	103
Misakeswal	96	8	+2	23	103
Mujahad	95	8	+4	24	104
Parial	95	8	+4	24	103
Qazian	96	8	+1	23	103
Rajar	95	8	+4	24	104
Ranotra	95	8	+3	24	103
Riwat	96	8	+2	24	104
Saiyid	96	8	+3	23	103
Salgran	97	8	+1	23	103
Sihal	95	8	+4	24	104
Thoha Khalsa	96	8	+1	24	103
3 Attock			ضلع اٹک		
Akhori	77	7	+5	26	105
Attock City	77	7	+6	26	105
Attock Khurd	77	7	+6	27	105
Bahtar	78	7	+5	26	104
Basal	77	7	+6	26	104
Fatehjang	78	7	+4	25	104
Gaggan	78	7	+5	25	104
Ganda Kas	77	7	+6	26	105
Ghurghushti	78	7	+5	26	105
Hazro	77	7	+5	26	105
Jabbi	78	7	+5	26	104
Jhang	78	7	+4	25	104
Lawrence Pur	77	7	+5	26	104
Nara	76	7	+7	26	105
Qutbal	78	7	+4	25	104
Sagri	77	7	+7	26	105
Saidan	77	7	+5	26	105
Ahmadal	94	8	+5	25	104
Chaki	94	8	+6	25	104
Chapri	93	8	+7	26	104
Chhab	93	8	+7	25	104
Dakhnir	93	8	+8	26	104
Dhurnal	95	8	+5	25	104
Galli Jagir	95	8	+4	25	104
Hajri	94	8	+7	25	104
Injra	93	8	+8	25	104
Jand	94	8	+7	26	105
Jhamat	93	8	+7	26	104
Kamlial	95	8	+5	24	104
Khaur	94	8	+5	24	104
Khunda	94	8	+5	25	104
Kot Fathi Khan	95	8	+5	25	104
Lakrimar	93	8	+8	26	104
Langar	94	8	+7	26	104
Makhad	93	8	+8	25	104
Malal	95	8	+4	25	104
Mathrala	94	8	+5	24	104
Mianwala	94	8	+6	25	104
Murat	95	8	+3	25	104
Nakka Kalan	94	8	+7	25	104
Namal	94	8	+7	26	105

NAME	Z	C	D	L	QD
Pind Sultani	94	8	+6	26	104
Pindi Gheb	94	8	+6	25	104
Rangabad	94	8	+6	26	104
Ratwal	95	8	+4	25	104
Surag	94	8	+7	25	104
Thatti Nur Ahmad	94	8	+5	25	104
Uchhri	93	8	+7	26	104
4 Jhelum			ضلع جہلم		
Dina	97	8	+1	22	103
Domeli	96	8	+2	23	103
Dulla Sarkal Kassar	95	8	+4	24	103
Maira	97	8	+0	22	102
Mangla	97	8	+0	22	103
Miana	96	8	+2	23	103
Padshaheane	96	8	+3	23	103
Sohawa	96	8	+1	23	103
Tarki	96	8	+1	23	103
Bada Gowah	114	9	+0	22	102
Balkassar	113	9	+3	23	103
Bharpur	113	9	+4	23	103
Bhaun	113	9	+3	23	103
Bhuchal Kalan	113	9	+3	23	103
Chakri	114	9	+0	22	102
Changwala	114	9	+1	22	102
Chanuwala	114	9	+1	22	102
Choa Saidan Shah	113	9	+2	22	103
Dandot	113	9	+2	22	102
Darapur	115	9	+0	21	102
Dhariala	114	9	+1	22	102
Dhrugi	114	9	+2	23	103
Duman	114	9	+2	23	103
Durmial	113	9	+2	22	103
Golpur	113	9	+2	22	102
Haranpur	114	9	+1	22	102
Jhelum	115	9	-1	22	102
Jogi Tilla	114	9	+0	22	102
Kala	115	9	-1	22	102
Kallar Kahar	113	9	+3	23	103
Kandwal	113	9	+3	22	103
Khairabad	113	9	+3	23	103
Khewra	114	9	+2	22	102
Lahri Shahnawaz	114	9	+2	22	103
Lilla	113	9	+3	22	102
Makrach	113	9	+3	22	102
Malka	115	9	-2	21	102
Murid	113	9	+3	23	103
Nandana Fort	114	9	+1	22	102
Nurpur	113	9	+4	23	103
Pind Dadan Khan	114	9	+2	22	102
Rohtas	115	9	+0	22	102
Saiyidpur	114	9	+2	22	103
Sanghoi	115	9	+0	22	102
Sarai Alamgir	115	9	-1	22	102
Sodhi	114	9	+2	22	102

NAME	Z	C	D	L	QD
Kahana	129	10	+3	22	102
5 Chakwal			ضلع چکوال		
Bhagwal	95	8	+5	24	103
Dhok Pathan	94	8	+6	24	104
Dhudial	95	8	+3	23	103
Hasal	95	8	+5	24	104
Karsal	95	8	+5	24	103
Kot Sarang	94	8	+5	24	104
Kutehra	94	8	+7	25	104
Mehro Pilo	95	8	+4	24	103
Misrial	94	8	+6	24	104
Multan	94	8	+7	25	104
Nila	95	8	+5	24	104
Patwali	94	8	+6	24	104
Rupwal	95	8	+5	24	103
Trap	93	8	+7	25	104
Bhagthal	112	9	+5	24	103
Bhilomar	112	9	+4	23	103
Chakwal	113	9	+3	23	103
Chamcha	111	9	+6	25	104
Chinji	112	9	+5	23	103
Danda Shah Bilawal	111	9	+6	24	103
Dhadhumbar	111	9	+6	24	104
Dhermund	112	9	+5	24	104
Dhok Miani	111	9	+6	23	103
Dhrabi	113	9	+4	24	103
Dhurnia	112	9	+6	24	103
Khichchi	112	9	+5	23	103
Kot Gulla	111	9	+6	25	104
Lawa	111	9	+6	24	103
Leti	112	9	+6	24	104
Mial	112	9	+6	24	103
Pachnand	111	9	+6	24	104
Sagar	112	9	+5	24	103
Talagang	112	9	+4	24	103
Thoa Mahram Khan	112	9	+5	23	103
6 Sarghoda			ضلع سرگودھا		
Miani	114	9	+2	22	102
Ajnala	129	10	+3	21	102
Aruri	129	10	+2	20	101
Bhabra	130	10	+1	20	102
Bhagatanwala	129	10	+2	20	101
Bhalwal	129	10	+3	21	102
Bhera	129	10	+2	22	102
Chachar	129	10	+4	22	102
Chak Ram Das	129	10	+3	22	102
Charnali	129	10	+3	21	102
Dhrema	129	10	+4	21	102
Gondal	128	10	+5	21	102
Halalpur	130	10	+1	20	101
Hazur Pur	129	10	+2	22	102
Jahanabad	128	10	+4	21	102
Jhawarian	129	10	+4	22	102

NAME	Z	C	D	L	QD
Kalur	129	10	+3	22	102
Khwjabad	129	10	+3	21	102
Kot Hakim Khan	129	10	+3	21	102
Kot Mumin	130	10	+2	21	102
Lak	129	10	+3	21	102
Maraullranwala	129	10	+2	21	102
Mari	129	10	+3	21	102
Midh Ranjha	130	10	+1	20	101
Mitha Lak	129	10	+3	21	102
Nur Pur	129	10	+3	21	102
Phularwan	130	10	+2	21	102
Salam	130	10	+2	21	102
Sarghoda	129	10	+3	21	102
Shahpur	128	10	+4	22	102
Wadhi	128	10	+4	21	102
Wegowal	129	10	+4	21	102
Wijh	128	10	+4	21	102
Wilsonpur	129	10	+2	21	102
Chak(36)	145	11	-5	20	101
Darjanawala	145	11	-5	20	102
Doda	146	11	-6	20	101
Faruka	144	11	-4	21	102
Gurna	146	11	-7	20	101
Sahiwal	144	11	-3	21	102
Shah Nikdur	144	11	-3	20	101
Shahinabad	145	11	-5	20	102
Sillanwali	145	11	-4	20	101
Sobhaga	144	11	-4	20	101
Thinoka	145	11	-5	20	101
7 Khushab			ضلع خوشاب		
Angga	112	9	+6	23	103
Jaba	112	9	+5	23	103
Jaswal	113	9	+4	22	103
Kattha Saghral	112	9	+4	22	103
Khabbakki	112	9	+5	23	103
Pail	112	9	+4	23	103
Sakesar	111	9	+6	23	103
Sodi Jaiwali	112	9	+5	23	103
Tamman	112	9	+6	24	104
Uchhali	112	9	+6	23	103
Adhi Sargal	127	10	+7	22	103
Adhikot	127	10	+7	22	102
Bandia	127	10	+7	23	103
Bitta	127	10	+6	22	103
Dhak	129	10	+4	22	102
Girot	128	10	+5	21	102
Golewali	127	10	+7	23	103
Hadali	128	10	+5	22	102
Hamoka	128	10	+5	22	102
Jabbi	128	10	+6	23	103
Jauharabad	128	10	+5	22	102
Jhujh	127	10	+7	23	103
Kathwal	128	10	+5	23	103
Khura	128	10	+5	23	103

NAME	Z	C	D	L	QD
Khushab	128	10	+5	22	102
Kund	128	10	+5	22	103
Mangowal	128	10	+4	22	102
Mitha Tiwana	128	10	+6	22	103
Nali	128	10	+5	23	103
Nari	128	10	+4	22	103
Panja	128	10	+6	22	102
Qaidabad Gunjyal	127	10	+6	23	103
Rajar	128	10	+4	22	102
Rangpur Baghur	127	10	+7	22	102
Roda	128	10	+6	22	102
Rukhla	127	10	+6	23	103
Ukhli Mohla	127	10	+6	22	103
Utterai	127	10	+7	23	103
Warchha	127	10	+6	23	103
Ainu	144	11	-2	21	102
Bambul	143	11	-2	21	102
Biland	143	11	-2	22	102
Burana	143	11	-2	20	102
Jamali	144	11	-2	21	102
Jaura	143	11	-1	21	102
Kalial	143	11	-1	22	102
Katimar	143	11	-1	21	102
Khatawan	144	11	-2	21	102
Khie Kalan	144	11	-3	21	102
Kot Hasan Khan	147	11	-9	19	101
Mahmud Shahid	143	11	-1	22	102
Nurpur	143	11	-2	21	102
Pilowains	143	11	-2	22	102
Rahdari	143	11	-1	22	102
Shah Husain	143	11	-2	20	101
8 Mianwali			ضلع میانوالی		
Mazrina	93	8	+9	26	104
Sanda	92	8	+9	26	105
Chakrala	111	9	+7	24	104
Chapri	110	9	+9	26	104
Daud Khel	111	9	+8	25	104
Isa Khel	110	9	+9	25	104
Jalalpur	110	9	+8	25	104
Kalabagh	111	9	+8	25	104
Kamar Mashani	110	9	+9	25	104
Khudu Zai	110	9	+8	25	104
Kundal	110	9	+9	24	104
Makarwal Kheji	110	9	+9	26	104
Malla Khel	110	9	+9	26	104
Mari Indus	111	9	+8	25	104
Mianwali	111	9	+8	24	103
Mitha Khatak	110	9	+9	25	104
Mochh	111	9	+8	25	104
Musa Khel	111	9	+7	24	103
Nammal	111	9	+7	24	103
Nikki	111	9	+7	25	104
Pai Khel	111	9	+8	25	104
Qamr Mushani	110	9	+9	25	104

NAME	Z	C	D	L	QD
Rokhri	111	9	+8	24	104
Samandwala	111	9	+8	24	104
Shahbaz Khel	111	9	+8	24	104
Sokan	111	9	+7	25	104
Sultan Khel	110	9	+9	25	104
Trag	110	9	+9	25	104
Uba Khel	111	9	+7	24	103
Alluwali	126	10	+8	24	103
Dab	126	10	+8	23	103
Ghulaman	126	10	+8	23	103
Gulmiri	127	10	+8	24	103
Harnoli	127	10	+8	23	103
Kafir Kot	126	10	+8	24	103
Kundian	126	10	+8	24	103
Liaquat Abad	126	10	+8	23	103
Piplan	126	10	+9	23	103
Rang Pur Baghur	127	10	+7	22	102
Shadia	127	10	+7	23	103
Wanbhachran	127	10	+7	23	103
9 Bhakkar			ضلع بھکر		
Hetu	126	10	+8	23	103
Kalur Kot	126	10	+9	23	103
Mahbal	126	10	+9	23	103
Nawan Jandanwala	127	10	+8	22	103
Nun	126	10	+9	23	103
Aubal	143	11	-1	20	102
Bakhtawarwala	142	11	+1	22	102
Basti Shah Alam	142	11	+1	23	103
Betti	143	11	+0	22	102
Bhakkar	142	11	+2	22	102
Bhunawala	142	11	+1	22	103
Bukhi Wala	142	11	+1	22	102
Darya Khan	142	11	+2	22	103
Dullewala	142	11	+0	22	102
Fazl	142	11	+0	22	103
Gauharwala	143	11	+0	21	102
Janju	143	11	+0	22	102
Karluwala	143	11	+0	21	102
Khiu	143	11	-1	21	102
Kotla Jam	142	11	+2	22	102
Kuria	142	11	+0	21	102
Littan	142	11	+0	21	102
Mahni	143	11	-1	20	102
Mahotawala	142	11	+1	22	102
Manawala	142	11	+1	22	102
Pánjgiran	142	11	+1	23	103
Shergarh	143	11	-2	20	101
Tinda	142	11	+1	23	103
Umarwala	142	11	+0	22	102
Wigwala	142	11	+0	21	102
Darbula	160	12	-4	20	101
Dhingana	160	12	-5	20	101
Ganduwala	159	12	-3	20	101
Haidarabad	160	12	-4	20	101

NAME	Z	C	D	L	QD
Jhakarwala	159	12	-2	21	102
Kamian	159	12	-3	20	101
Kaweriwala	159	12	-2	20	102
Khanpur	159	12	-2	21	102
Lal Wala	159	12	-2	20	102
Mankera	159	12	-3	20	102
Notak	159	12	-1	21	102
10 Faisalabad			ضلع فیصل آباد		
Barnala	146	11	-6	19	101
Burj	146	11	-6	19	101
Butewala	146	11	-6	19	101
Chak Jhumra	146	11	-7	19	101
Salarwala	146	11	-7	19	101
Abbaspur	162	12	-9	18	100
Bhabal Pur	162	12	-8	18	100
Dijkot	162	12	-9	18	100
Faisalabad	163	12	-9	18	100
Fanepura	162	12	-9	19	101
Gotti	163	12	-10	18	100
Hoshiarpur	163	12	-11	18	100
Jandiala	163	12	-11	18	100
Jaranwala	163	12	-11	18	100
Jhok Ditra	163	12	-10	17	100
Khalsapur	163	12	-10	18	100
Khurrianwala	163	12	-10	18	100
Khushpur	162	12	-9	18	100
Kot Daya Kishan	163	12	-11	18	100
Painsera	162	12	-8	18	100
Rau Khanuana	163	12	-10	18	100
Rodukoru	163	12	-9	18	100
Rurala Road	163	12	-10	17	100
Samundri	162	12	-9	18	100
Sar Shamir Road	162	12	-9	18	100
Satiana	163	12	-10	17	100
Tandlianwala	163	12	-10	17	100
Tarn Taran	162	12	-8	18	100
Garh	181	13	-10	17	99
Kanjwani	180	13	-10	17	100
Khiddarwala	180	13	-9	17	100
Pindi Shaikh Musa	181	13	-11	17	99
Sandianwala	180	13	-9	17	100
11 Jhang			ضلع جھنگ		
Barana	145	11	-4	20	101
Bhamb	144	11	-3	20	101
Bhawana	145	11	-5	19	101
Bukhari	145	11	-5	19	101
Chhatta	144	11	-3	20	101
Chiniot	145	11	-6	19	101
Harse Shaikh	146	11	-6	19	101
Kalewal	146	11	-6	20	101
Kalri	145	11	-4	20	101
Kot Amir Shah	145	11	-6	20	101
Kot Isa Shah	144	11	-3	20	102

NAME	Z	C	D	L	QD
Lalian	145	11	-5	20	101
Mari Shah Sakheri	144	11	-2	20	101
Muntanwala	146	11	-6	19	101
Nihang	144	11	-3	21	102
Rabwah	145	11	-6	19	101
Rajoa	145	11	-6	19	101
Shah Jiwana	144	11	-3	20	101
Amipur	162	12	-8	19	101
Atharan Hazari	161	12	-5	19	101
Bagh	161	12	-6	19	101
Chela	161	12	-6	19	101
Chund	161	12	-6	19	101
Hassu Bala	160	12	-5	19	101
Hasu Balel	161	12	-5	19	101
Haveli Bahadar Shah	161	12	-6	19	100
Jhang	161	12	-6	19	101
Jhang Sader	161	12	-6	19	101
Khiwa	161	12	-7	19	101
Kot Khan	161	12	-6	20	101
Kot Maldeo	161	12	-5	19	101
Kot Shakir	161	12	-5	20	101
Machiwala	161	12	-5	20	101
Masan	161	12	-6	19	101
Massan	161	12	-6	19	101
Mochiwala	162	12	-7	19	101
Mudduki	161	12	-6	18	100
Ramana	162	12	-8	19	101
Rashid Pur	161	12	-5	19	101
Rustam Sargana	161	12	-6	18	100
Sanyasiwala	160	12	-5	19	101
Uch	160	12	-5	19	101
Ahmadpursyal	178	13	-4	18	100
Basti Islam	178	13	-6	18	100
Dagri	178	13	-6	18	100
Dauluana	178	13	-5	19	101
Garh Maharaja	178	13	-6	18	100
Kakki Nau	179	13	-6	18	100
Kapuri	178	13	-5	18	100
Kundal Khukran	178	13	-5	18	100
Miranewala	178	13	-6	18	100
Nekokara	179	13	-6	18	100
Pir Abdur Rahman	178	13	-5	18	100
Qaim Bhirwana	179	13	-7	18	100
Shorkot	179	13	-6	18	100
12 Toba Tek Sigh	ضلع ٹوبہ ٹیک سنگھ				
Ada	162	12	-7	18	100
Gagu Mahal	162	12	-8	18	100
Gojra	162	12	-8	18	100
Janiwala	162	12	-8	18	100
Kot Salim Shahid	162	12	-8	18	100
Sham Fattuwala	162	12	-7	18	100
Arauti	179	13	-7	17	100
Bhagat	180	13	-8	18	100
Chutiana	180	13	-8	17	100

NAME	Z	C	D	L	QD
Darkhana	179	13	-7	17	100
Jakhar	180	13	-9	17	99
Kamalia	180	13	-9	17	100
Khod	180	13	-9	17	99
Mamu Kanjani	180	13	-8	17	100
Pir Mahal	179	13	-8	17	100
Rajiana	180	13	-8	17	100
Sandilian Wali	179	13	-7	17	100
Shorkot Cant	179	13	-7	18	100
Stud	180	13	-9	17	100
Toba-Tek Singh	179	13	-8	18	100
13 Lahore	ضلع لاہور				
Bhasin	149	11	-12	17	100
Harbanspura	148	11	-12	17	100
Jallo	148	11	-12	17	99
Lahore	148	11	-11	17	100
Metha Suja	149	11	-12	18	100
Wagha	149	11	-12	17	99
Barki	166	12	-15	16	99
Chung	165	12	-14	17	100
Hir	165	12	-15	16	99
Jia Bagga	165	12	-14	16	99
Kahna	165	12	-14	16	99
Kahna Kacha	165	12	-14	16	99
Kot Lakhpat	165	12	-14	17	99
Model Town	165	12	-14	17	99
14 Kasur	ضلع قصور				
Athilpur	165	12	-15	16	99
Balloki	164	12	-12	17	99
Bhai Pheru	164	12	-13	16	99
Bhila Hithar	165	12	-14	16	99
Bho Asal	165	12	-13	16	99
Changa Manga	164	12	-13	16	99
Chhanga Manga	164	12	-13	16	99
Halla	164	12	-12	16	99
Hinjra	164	12	-12	16	99
Jamber	164	12	-13	16	99
Kasur	165	12	-15	16	99
Kot Rodha Kishan	165	12	-13	16	99
Luliani	165	12	-15	16	99
Pattoki	164	12	-12	16	99
Premnagar	165	12	-14	16	99
Raiwnind	165	12	-14	16	99
Rajajang	165	12	-14	16	99
Chunian	182	13	-14	16	99
Dholan	183	13	-15	15	99
Habibpura	182	13	-13	16	99
Jamsher	183	13	-14	15	99
Kangan Pur	183	13	-15	15	99
Khudian	183	13	-15	15	99
Mokal	183	13	-15	15	98
Pial	183	13	-15	15	99
Sahjowal	182	13	-13	16	99

NAME	Z	C	D	L	QD
Sham Kot Nau	183	13	-14	15	99
15 Shekhupura	ضلع شیخوپورہ				
Ajnianwala	147	11	-9	19	101
Bahaleki	147	11	-9	18	100
Bahuman	147	11	-10	18	100
Chicho Ki Malian	148	11	-10	18	100
Chuhar Kana	147	11	-9	18	100
Dhaban Singh	147	11	-8	18	100
Dhamake	148	11	-11	17	100
Frozwala	148	11	-11	17	100
Jandiala Sher Khan	147	11	-10	18	100
Kala Khatai	148	11	-12	18	100
Karkan	147	11	-8	18	100
Khangah Dogran	147	11	-8	19	101
Main Ali Faqiran	147	11	-9	19	100
Malliau Kalan	148	11	-10	18	100
Mananwala	147	11	-9	18	100
Marh	148	11	-10	17	100
Marh Balochan	146	11	-8	19	101
Mehta Suja	149	11	-12	18	100
Miranpur	147	11	-9	18	100
Morar	146	11	-8	18	100
Muridke	148	11	-11	18	100
Narang	149	11	-12	18	100
Sangla	146	11	-7	19	101
Shah Kot	146	11	-8	18	100
Shahdara	148	11	-11	17	100
Shekhupura	147	11	-10	18	100
Sidhanwali	148	11	-12	17	100
Baraghar	164	12	-11	17	100
Bucheke	164	12	-12	17	100
Mangtanwala	164	12	-12	17	100
Nankana Sahib	164	12	-12	17	100
Saiyidwala	164	12	-11	17	100
Sharaqpur	165	12	-13	17	100
Vakilwala	164	12	-12	17	100
Wakilwala	164	12	-12	18	100
16 Okara	ضلع اوکاڑہ				
Chuchak	164	12	-12	16	99
Jandraka	163	12	-11	17	100
Khola	164	12	-11	16	99
Atari	183	13	-14	15	98
Basir Pur	182	13	-13	15	98
Burj Jiwe Khan	181	13	-11	16	99
Dalla	182	13	-14	15	98
Dhuliana	182	13	-14	15	99
Dipalpur	182	13	-13	15	99
Hira Singh	183	13	-14	15	98
Hujra	182	13	-13	15	99
Islampur	182	13	-13	16	99
Kisan	182	13	-12	16	99
Kueke Bahawal	182	13	-13	15	98
Mandi Hira Singh	183	13	-14	15	98

NAME	Z	C	D	L	QD
Okara	181	13	-12	16	99
Renala Kurde	182	13	-12	16	99
Sadr Gugera	181	13	-11	16	99
Satghara	181	13	-12	16	99
Shabhor	181	13	-12	16	99
Shah Yakka	182	13	-12	15	99
Shergarh	182	13	-13	16	99
Wan Radha Ram	182	13	-13	16	99
Haveli	199	14	-13	15	98
17 Gujranwala	ضلع گوجرانوالہ				
Ahmed Nagar	131	10	-2	20	101
Alipur Chatha	131	10	-1	20	101
Buttala Sherma Singh	132	10	-3	19	101
Chak Bhatti(206)	130	10	+0	20	101
Chak Chaudhri	131	10	-2	19	101
Dhaunkal	132	10	-3	20	101
Eminabad	132	10	-3	18	100
Gajar Gola	131	10	-1	20	101
Ghakhar Mandi	132	10	-3	19	101
Gujranwala	132	10	-3	19	101
Hafizabad	131	10	-1	19	101
Hardo Warpal	131	10	-2	20	101
Jalalpur Nau	130	10	+1	20	101
Jallan	131	10	-1	19	101
Jamke Chatha	131	10	-2	20	101
Kali	133	10	-4	18	100
Kalianwala	131	10	-1	19	101
Kaulo Tarar	131	10	+0	20	101
Khanki	131	10	-2	20	101
Kilaske	132	10	-2	19	101
Kot Ghazi	130	10	+1	20	101
Madhaariawala	131	10	-1	19	101
Mahmudpur	130	10	+1	20	101
Mansurwali	132	10	-2	20	101
Miraliwala	132	10	-3	19	101
Nokhar	131	10	-1	19	101
Othian	132	10	-3	19	101
Pir Kot	130	10	+0	20	101
Qila Didar Singh	131	10	-2	19	101
Rahwali	132	10	-3	19	101
Rasulnagar	131	10	-1	20	101
Uddhowali	131	10	-2	19	101
Vanike	131	10	+0	20	101
Wahndo	132	10	-4	18	100
Wazirabad	132	10	-2	20	101
Dunna Singh	148	11	-11	18	100
Kaleke	147	11	-8	19	101
Kamoke	148	11	-11	18	100
Kishanghar	146	11	-7	19	101
Mangoke	148	11	-10	18	100
Naushara VirKhan	147	11	-10	19	101
Pindi Bhattian	146	11	-7	19	101
Ratali	148	11	-10	18	101
Sukheke	146	11	-8	19	101

NAME	Z	C	D	L	QD
18 Sialkot			ضلع سیالکوٹ		
Dhallewali	116	9	-4	20	101
Kulluwal	116	9	-4	20	101
Randhir	116	9	-3	20	101
Badiana	133	10	-4	19	101
Bajragarhi	133	10	-5	19	101
Begowala	132	10	-3	20	101
Budha Goraya	132	10	-4	19	101
Bustan Afghanan	134	10	-6	18	100
Chak Amru	134	10	-7	18	100
Chak Dudhu	134	10	-6	18	100
Charwa	133	10	-5	19	101
Chawinda	133	10	-5	19	101
Darman	134	10	-6	18	100
Daska	132	10	-3	19	101
Dhamthal	133	10	-6	18	100
Dhoda	133	10	-5	18	100
Doda	133	10	-6	18	100
Doda	133	10	-5	18	100
Goinake	132	10	-3	19	101
Gunna	133	10	-4	19	101
Hallowai	133	10	-5	18	100
Ikhlaspur	134	10	-7	18	100
Jamke	132	10	-4	19	101
Jassar	133	10	-6	18	100
Maddoke	134	10	-6	17	100
Madduk	134	10	-7	18	100
Maharajke	133	10	-5	19	101
Manjoke	133	10	-5	18	100
Mariyal	134	10	-7	18	100
Mundeke	132	10	-4	19	101
Nainakot	134	10	-7	17	100
Narowl	133	10	-6	18	100
Nurkot	134	10	-6	18	100
Pagowal	133	10	-5	19	101
Pasrur	133	10	-5	18	100
Paya Khas	133	10	-5	18	100
Pejowali	133	10	-5	18	100
Phillora	133	10	-5	19	101
Qila Sobha Singh	133	10	-5	18	100
Ramri	134	10	-6	18	100
Sahowala	132	10	-4	19	101
Sambrial	132	10	-3	19	101
Sankharra	133	10	-6	18	100
Satrah	132	10	-4	18	100
Saukanwind	133	10	-4	18	100
Shahzada	133	10	-5	18	100
Shakargarh	134	10	-7	18	100
Sialkot	133	10	-4	19	101
Suchetgarh	133	10	-5	19	101
Sukho Chak	134	10	-7	18	100
Ugoke	132	10	-4	19	101
Wadala Sandhuan	132	10	-3	19	101
Zafarwal	133	10	-6	18	100

NAME	Z	C	D	L	QD
Raya Khas	149	11	-13	18	100
19 Gujrat			ضلع گجرات		
Ala	114	9	+0	21	102
Alamgarh	116	9	-3	20	101
Chak Pirana	115	9	-2	21	102
Chilianwala	115	9	+0	21	102
Daulat Nagar	116	9	-2	21	102
Deona Jaliani	116	9	-2	20	101
Dinga	115	9	-1	21	102
Doga	115	9	-2	21	102
Gujrat	116	9	-2	20	101
Hanslawala	115	9	-1	21	102
Haria	114	9	+1	21	102
Jalalpur	116	9	-3	20	101
Jaura	115	9	-1	21	102
Jaura Karhana	115	9	-2	21	102
Kariala	115	9	-1	21	102
Karianwala	116	9	-3	20	102
Karnana	115	9	-1	21	102
Kharian	115	9	-1	21	102
Khohar	115	9	-1	21	102
Khori	115	9	-1	21	102
Kotla	116	9	-2	21	102
Kunjah	115	9	-2	20	101
Lakhanwal Khas	116	9	-3	20	101
Lala Musa	115	9	-2	21	102
Malak Wal	114	9	+1	21	102
Mandi Bahauddin	114	9	+0	21	102
Mong	114	9	+0	21	102
Qazi Baqar	115	9	-1	21	102
Rasul	115	9	+0	21	102
Shadiwal	116	9	-3	20	102
Sikariali	115	9	-1	21	102
Sohawa Bulani	114	9	+0	21	102
Tanda	116	9	-3	20	101
Bhairowal	130	10	+1	20	101
Busal Musur	130	10	+1	21	102
Chot	130	10	+1	21	102
Ghanian	131	10	-1	20	101
Helan	131	10	-1	20	102
Kathala	132	10	-2	20	101
Khojianawali	131	10	-2	20	101
Kot Maujuddin	130	10	+1	20	102
Kuthiala Shaikhan	130	10	+0	21	102
Maggowal	131	10	-2	20	101
Mangat	130	10	+0	21	102
Matsonabad	130	10	+1	21	102
Miana Gondal	130	10	+1	21	102
Mianwal	130	10	+0	21	102
Mona	130	10	+2	21	102
Pahrianwali	131	10	-1	20	101
Phalia	131	10	+0	20	102
Pindi Rawan	130	10	+1	21	102
Qadirabad	130	10	+0	20	101

NAME	Z	C	D	L	QD
Sadullhpur	131	10	-1	20	101
Saida	131	10	+0	20	101
20 Multan			ضلع ملتان		
Akbarwala	194	14	-3	17	99
Billiwala	194	14	-4	17	99
Bosan	195	14	-4	17	100
Dograna	195	14	-5	16	99
Jhok Wains	195	14	-4	17	100
Khanpur Marril	195	14	-5	16	99
Khokhar	194	14	-3	16	99
Lutfabad	195	14	-4	17	100
Makhdum Rashid	195	14	-5	16	99
Multan	194	14	-4	17	100
Muzaffarabad	194	14	-3	17	100
Nawabpur	194	14	-4	17	100
Qadirpur Ran	195	14	-5	17	100
Riazabad	195	14	-5	17	99
Sher Shah	194	14	-3	17	99
Bahawalgarh	213	15	-15	14	98
Bahmanwala	213	15	-14	15	98
Basti Maluk	213	15	-14	16	99
Chak	212	15	-13	16	99
Dunyapur	213	15	-15	15	99
Ganwen	212	15	-13	15	99
Gelewala	212	15	-14	15	99
Ghazipur	212	15	-13	15	99
Hafizwala	212	15	-13	15	99
Jalalpur Khaki	212	15	-13	16	99
Jalla	213	15	-14	15	99
Kahror	213	15	-16	14	98
Lodhran	213	15	-14	15	98
Maqbul	213	15	-16	15	99
Qadirpur	214	15	-16	14	98
Qasba	212	15	-14	16	99
Qutbpur	213	15	-15	15	99
Rajapur	213	15	-15	15	98
Rukanpur	213	15	-15	15	98
Shuja_abad	212	15	-13	16	99
Sikandar Abad	212	15	-13	16	99
Wahi Jagguwala	212	15	-14	15	99
Adamwahan	238	16	-15	14	98
Bahadurpur	237	16	-13	15	98
Jalal Pur Pirwala	237	16	-13	15	99
Jalalpur Pirwala	237	16	-13	15	98
Khan Bela	237	16	-12	15	98
Shihni	237	16	-12	15	99
21 Vihari			ضلع وہاڑی		
Chak 465	197	14	-9	15	98
Gaggo	197	14	-9	15	99
Garh Tahl Singh	196	14	-6	16	99
Machhianwala	196	14	-8	15	99
Mandi Burewala	197	14	-9	15	99
Muhammad Nagar	197	14	-10	15	99

NAME	Z	C	D	L	QD
Nathuwala	197	14	-9	15	99
Pir Punnun	196	14	-7	15	99
Sahuka	197	14	-9	14	98
Vihari	196	14	-7	15	99
Fatehpur	214	15	-17	14	98
Jalla	214	15	-17	14	98
Karapur	214	15	-17	15	98
Kot Ram Chand	215	15	-18	15	98
Luddan	215	15	-18	14	98
Mailsi	214	15	-17	15	98
Mitru	214	15	-16	15	99
Nur Shah	214	15	-18	15	98
Qadir Wah	214	15	-18	15	98
Saldera	215	15	-19	14	98
Sandhal	214	15	-17	15	98
Shergarh	214	15	-17	15	98
Thatta Paulian	213	15	-15	16	99
Tibba	213	15	-16	16	99
22 Sahiwal			ضلع ساہیوال		
Bawanni	181	13	-10	16	99
Chichawatni	180	13	-9	16	99
Harappa	180	13	-9	16	99
Harappa Road	180	13	-10	16	99
Jahan Khan	181	13	-11	16	99
Naiwala	180	13	-10	16	99
Nur Shah	181	13	-11	16	99
Sahiwal	181	13	-10	16	99
Yusufwala	181	13	-11	16	99
Arifwala	198	14	-10	15	99
Bunga Hayat	198	14	-12	15	99
Chak Kamboh	199	14	-13	15	98
Chak(153)	197	14	-10	16	99
Chak(82)	196	14	-8	16	99
Chak(97)	197	14	-10	15	98
Dhapai	198	14	-11	15	99
Iqbalnagar	196	14	-8	16	99
Jiwan Shah	198	14	-11	15	98
Kabir	198	14	-11	15	99
Kamand	196	14	-7	16	99
Kassowal	197	14	-8	16	99
Machhi Sing	198	14	-10	14	98
Nurpur	198	14	-11	15	99
Pakka Sidhar	198	14	-11	15	98
Pakpattan	198	14	-12	15	98
Pir Ghani	199	14	-12	14	98
Qabuia	198	14	-10	15	98
Shaikh Fazil	197	14	-9	16	99
Sherwala	197	14	-9	16	99
Ukanwala	197	14	-8	16	99
23 Kabir Wala			ضلع کبیروالا		
Abdul Hakim	179	13	-6	17	100
Dulluau	179	13	-8	17	99
Jarala	179	13	-7	17	100

NAME	Z	C	D	L	QD
Sarai Sidhu	178	13	-6	17	100
Sardar Pur	178	13	-5	17	100
Talamba	179	13	-7	17	99
Jawand Singhwala	195	14	-5	17	100
Jodhpur	195	14	-6	17	100
Kabirwala	195	14	-5	17	100
Khanewal Kuhna	195	14	-5	17	99
Makhdumpur	196	14	-6	17	99
Salarwahan	195	14	-5	17	100
24 Khaniwal	ضلع خانیوال				
Chak 105	196	14	-7	16	99
Chak 79	196	14	-7	16	99
Chak 94	196	14	-7	16	99
Chak(36)	196	14	-7	16	99
Chak(70)	196	14	-6	16	99
Chak(99)	195	14	-6	16	99
Jan Muhammad Wala	196	14	-7	17	99
Kachcha Khuh	196	14	-6	16	99
Khanewal	195	14	-5	17	99
Khudai	194	14	-3	17	100
Mian Channun	196	14	-7	16	99
Mohsin Wal	196	14	-7	16	99
Pirowal	196	14	-6	16	99
Vaniwai	195	14	-6	16	99
25 Dera Ghazi Khan	ضلع ڈیرہ غازی خان				
Bukhara	158	12	+0	21	102
Chhatri	158	12	+1	21	102
Jalluwali	158	12	+1	21	102
Jhok Wajan	158	12	+1	22	102
Lakhani	157	12	+1	22	102
Nutkani	158	12	+0	21	102
Tibbi Kasrani	158	12	+0	21	102
Vehowa	158	12	+1	21	102
Bastipir	176	13	-1	19	101
Jhok Bodo	176	13	+0	20	102
Kot Mahoi	176	13	+0	19	101
Kot Qasarani	176	13	+0	20	101
Makwal	176	13	-1	19	101
Mangrotha	176	13	+0	20	101
Nari Janubi	176	13	-1	20	101
Retra	176	13	-1	20	101
Sokar	176	13	+0	19	101
Taunsa	176	13	-1	20	101
Tibbi Qaisrani	176	13	-1	20	102
Basti Laghor	193	14	-1	18	100
Batial	193	14	-1	18	100
Dera Ghazi Khan	193	14	-1	18	100
Draman	193	14	-1	17	100
Gadai	193	14	-1	17	100
Kala	193	14	-1	18	100
Lagri	193	14	+0	18	100
Mamdani	193	14	-1	19	101
Shadan Lund	193	14	-1	19	101

NAME	Z	C	D	L	QD
Vidor	193	14	+0	18	100
Yaru Khosa	193	14	-1	18	100
Basti Kubbar	211	15	-11	16	99
Choti	210	15	-10	17	100
Choti Bala	210	15	-9	17	100
Darkhast	210	15	-10	17	99
Jamal Khan	210	15	-10	17	99
Kot Chhuta	211	15	-11	17	100
Kot Chhutta	211	15	-11	17	100
Mamuri	211	15	-10	17	100
Mana Ahmadani	211	15	-11	17	99
Paigah	211	15	-11	17	100
Sakhi Sarwar	210	15	-9	18	100
Sheru	211	15	-11	16	99
26 Muzaffargarh	ضلع مظفر گڑھ				
Ahsanpur	176	13	-2	19	101
Baghwala	177	13	-3	18	100
Bari Sultanwala	177	13	-4	18	100
Daira Din Panah	177	13	-3	18	100
Dera Din Panah	177	13	-3	18	100
Fazilwala	177	13	-3	19	101
Ghainawala	177	13	-3	19	101
Isa Wala	177	13	-3	19	101
Janubi	177	13	-4	18	100
Kaudiwala	178	13	-4	18	100
Munda	177	13	-3	18	100
Nishanwala	176	13	-1	19	101
Bariwala	194	14	-4	18	100
Basti Sayid	193	14	-2	18	100
Budh	194	14	-2	17	100
Ghazi Ghat	193	14	-2	17	100
Gujrat	193	14	-2	17	100
Gurmani	193	14	-2	18	100
Jhunjanwali	193	14	-1	18	100
Khanpur Shimali	194	14	-3	17	100
Kot Addu	193	14	-2	18	100
Langar Satai	194	14	-3	17	100
Mahmud Kot	194	14	-2	17	100
Mubarakwala	194	14	-2	18	100
Muradabad	194	14	-3	17	100
Muzaffargarh	194	14	-3	17	100
Rangpur	195	14	-4	18	100
Saidpur	195	14	-4	18	100
Sanawan	193	14	-2	18	100
Talai Chandhrar	193	14	-2	18	100
Thatta Gurmani	193	14	-2	18	100
Waluwala	194	14	-2	18	100
Wandar	194	14	-3	18	100
Zeidwali	193	14	-2	17	100
Dammarwala	211	15	-12	16	99
Jatoi Janubi	211	15	-11	16	99
Kallarwali	212	15	-12	16	99
Khangarh	212	15	-13	16	99
Kinjar Khas	211	15	-12	17	99

NAME	Z	C	D	L	QD
Mahra Khas	211	15	-12	16	99
Rohilanwai	212	15	-12	16	99
Shahr Sultan	212	15	-12	15	99
Sialwala	211	15	-12	16	99
Wasandewali	212	15	-12	16	99
Alipur	236	16	-12	15	99
Basti Indrah	236	16	-11	15	98
Jhugiwala	236	16	-11	15	99
Khairpur Sadat	236	16	-11	15	98
Khanwah	236	16	-11	15	98
Kundai	236	16	-11	15	98
Mohib Shah	236	16	-10	15	98
Nawan Dero	236	16	-11	15	99
Sitpur	236	16	-11	15	98
27 Rajanpur	ضلع راجن پور				
B.m.p Post	210	15	-9	16	99
Dajal	210	15	-9	16	99
Ganihar	210	15	-9	17	100
Girdo	210	15	-8	18	100
Harand	210	15	-8	17	99
Harrand	210	15	-8	17	99
Jampur	211	15	-10	16	99
Kotla Mughalan	211	15	-10	16	99
Tibbi Lundan	210	15	-8	17	99
Tibbi Sultan	210	15	-9	16	99
Ziarat Tayub Sultan	210	15	-10	17	99
Aqilpur	235	16	-10	15	98
Asni	235	16	-9	15	98
Bhakkarpur	235	16	-9	16	99
Drigri Post	235	16	-8	16	99
Fazilpur	235	16	-10	15	99
Hajipur	235	16	-9	16	99
Kalchas	234	16	-7	16	99
Kot Rum	235	16	-9	16	99
Kotla Isan	235	16	-10	15	99
Kotla Nasir	235	16	-9	15	98
Lalghar	235	16	-9	16	99
Muhammad Pur Dewan	236	16	-10	16	99
Muhammadpur Diwan	235	16	-10	16	99
Naushahra	235	16	-10	15	99
Nawan Shahr	235	16	-10	16	99
Nawashahr	235	16	-9	16	99
Nurpur	235	16	-10	15	98
Rajanpur	235	16	-9	15	99
Rekh Baghwala	236	16	-10	16	99
Sabzal Kot	234	16	-8	15	99
Shikarpur	235	16	-10	15	98
Sikhaniwala	236	16	-10	15	99
Badli	259	17	-7	14	98
Bhandowali	258	17	-6	14	98
Dhingan	259	17	-8	14	98
Dilbar	258	17	-6	15	98
Kin	258	17	-7	14	98
Kotla Hussan Shah	259	17	-8	14	98

NAME	Z	C	D	L	QD
Lalgoshi	259	17	-7	14	98
Lanjewala	259	17	-8	14	98
Miranpur	259	17	-7	14	98
Mithan Kot	259	17	-8	14	98
Mithankot	259	17	-8	14	98
Murghai	259	17	-8	14	98
Rojhan	258	17	-7	14	98
Shahwali	258	17	-6	14	98
Sheikhwali	258	17	-6	14	98
Tuziani	258	17	-7	15	98
Umar Kot	259	17	-8	14	98
28 Leiah	ضلع لیہ				
Basti Qazi	158	12	-1	21	102
Bhadiwala	160	12	-3	19	101
Bhashkanwala	159	12	-3	19	101
Buchiwala	158	12	-1	21	102
Fatehpur	159	12	-2	20	101
Karor	158	12	-1	21	102
Karriwala	159	12	-2	20	101
Kherawala	159	12	-1	21	102
Nawan Kot	160	12	-3	19	101
Noshera	158	12	-1	20	101
Nur Pur	158	12	+0	21	102
Thakrawala	160	12	-3	20	101
Tibbi Khurd	158	12	-1	21	102
Tokawala	159	12	-1	20	101
Wadhiwali	158	12	+0	21	102
Arkanwala	177	13	-3	19	101
Bakhri	176	13	-1	19	101
Bhandniwala	178	13	-4	18	100
Choubara	177	13	-4	19	101
Ghaziwala	178	13	-4	19	101
Gujriwala	177	13	-2	20	101
Jaman Shah	176	13	-2	20	101
Jandawala	177	13	-2	19	101
Kadduwala	177	13	-4	19	101
Khunaniwala	177	13	-3	20	101
Kot Sultan	176	13	-2	19	101
Kumhar	177	13	-3	19	101
Ladhana	177	13	-2	19	101
Leiah	176	13	-2	20	101
Mamdiwala	177	13	-2	19	101
Pahrpur	176	13	-2	19	101
Pharlawala	178	13	-5	19	101
Pharlawala	178	13	-5	19	100
Sahebwala	178	13	-5	19	101
Shahwala	177	13	-3	19	101
Shergarh	178	13	-4	18	100
29 D.G.Khan Tribes	ڈیرہ غازی خان قبائل				
Yusuf Khan	157	12	+2	21	102
Barthi	175	13	+0	19	101
Bhati	175	13	+0	21	102
Gangiali	175	13	+0	20	101

NAME	Z	C	D	L	QD	NAME	Z	C	D	L	QD
Gauhar	175	13	+0	20	101	Nagra	238	16	-16	13	97
Kohar	175	13	+0	20	101	Naransar	239	16	-16	13	98
Manrka	175	13	+1	20	102	Nur Sar	239	16	-16	14	98
Thak	175	13	+1	20	101	Nurpur	237	16	-14	14	98
Tirman	175	13	+1	20	101	Panjikot	239	16	-17	13	97
Bagh Luk	192	14	+2	18	100	Punwarwala	238	16	-15	14	98
Dalana	192	14	+0	18	100	Rohri	237	16	-13	14	98
Dost Ali Gotha	192	14	+1	18	100	Samasata	238	16	-14	14	98
Ek Bhai	192	14	+2	19	101	Shahidanwala	239	16	-17	14	98
Hinglun	192	14	+2	20	101	Uch	237	16	-12	14	98
Jiwan Banbun	192	14	+1	18	100	Wasranwala Toba	239	16	-18	13	97
Khandor	192	14	+1	19	101	Wodha	238	16	-14	13	98
Kharar	192	14	+2	19	101	Yazman	238	16	-15	13	97
Niamji Shar	192	14	+2	19	101	Badalwala	261	17	-11	13	97
Sakandhi	192	14	+1	19	101	Barula Tibba	261	17	-12	12	97
Solanig	192	14	+1	19	101	Bhure wala Toba	263	17	-16	12	97
Zinda Pir	192	14	+0	19	101	Bihiwala Toba	263	17	-15	12	97
Fort Munro	209	15	-8	18	100	Chah Kaura	262	17	-13	12	97
Rakhi Munh	210	15	-9	18	100	Chak 127	261	17	-12	13	97
Chachar	234	16	-7	16	99	Derawar Fort	261	17	-12	13	97
Murunj	234	16	-6	17	100	Dhori	262	17	-14	12	97
30 Bahawalpur		ضلع بہاولپور				Dingarh	262	17	-14	12	97
						Fort Bara	262	17	-13	13	97
Asrani	214	15	-16	14	98	Gappan Wala	262	17	-15	12	97
Hasilpur	215	15	-18	14	98	Kandi Wala	262	17	-13	12	97
Jamalpur	214	15	-18	14	98	Kanganwala	261	17	-13	13	97
Qaimpur	214	15	-18	14	98	Khotewala Toba	263	17	-15	12	97
Rawanwala	215	15	-18	13	98	Lakhi Wala Toba	262	17	-14	11	96
Ahmadpur East	237	16	-13	14	98	Lakhmali Wala Toba	263	17	-15	11	96
Baghdaduljadid	238	16	-15	14	98	Mahmudwala Toba	263	17	-16	11	96
Baharwala	238	16	-15	14	98	Majwarwala Toba	262	17	-14	12	97
Bahawalpur	238	16	-15	14	98	Manduwala Toba	263	17	-15	12	97
Chak 187	240	16	-19	13	97	Marechi Wala	261	17	-12	13	97
Chak 373	239	16	-16	13	97	Natuwala Toba	263	17	-16	12	97
Chak(42)	238	16	-15	13	98	Qasai Wala	262	17	-13	12	97
Chak(75)	238	16	-15	13	97	Ramkali Toba	263	17	-15	11	97
Chak(8)	238	16	-14	13	98	Baleta Wala Toba	283	18	-12	10	96
Dera Nawab	237	16	-13	14	98	Berowali Dahar	282	18	-10	12	97
Gaddul	238	16	-16	13	97	Bijnot	283	18	-12	10	96
Imam Bakhsh Toba	240	16	-18	13	97	Chhilan Wala	283	18	-13	10	96
Januwala	239	16	-16	13	97	Dand Toba	283	18	-11	11	96
Kachchianwala Toba	239	16	-17	13	97	Janawala	283	18	-13	11	96
Khairpur Jadid	237	16	-13	15	98	Khangarh Fort	283	18	-12	11	96
Khanqah Sharif	238	16	-14	14	98	Kir Wala Toba	282	18	-9	12	97
Kirani	238	16	-14	14	98	Lilarwala Khu	282	18	-11	11	96
Kiraniwala	238	16	-15	13	98	Musawala Toba	282	18	-9	10	96
Kotla Musa Khan	237	16	-13	14	98	Nadde Wala Toba	282	18	-9	11	96
Kudwala	238	16	-15	13	97	Nawa Kot	282	18	-10	11	96
Kulab	237	16	-13	14	98	Panjkotwala Dahar	282	18	-11	11	96
Kutal Amara	238	16	-14	14	98	Ranhal	283	18	-13	10	96
Lal Suhanra	238	16	-16	14	98	Rastiwala Toba	282	18	-10	11	96
Lubhana	239	16	-17	14	98	Rasulsar	283	18	-12	10	96
Mangathwala	239	16	-18	13	98	Rukanpur	284	18	-13	10	96
Mojgarh	239	16	-17	12	97	Samandwala	283	18	-13	11	96
Mubarakpur	237	16	-13	14	98	Sarwar Ka Toba	282	18	-10	11	96

NAME	Z	C	D	L	QD	NAME	Z	C	D	L	QD
Shadi Wala Tibba	282	18	-9	12	97	Garhi-ikhtiar Khan	260	17	-9	13	98
Tanwrianwala Khu	283	18	-12	10	96	Jajjha	260	17	-9	13	98
Tindanwali Dahar	282	18	-10	11	96	Jamaluddin Wali	259	17	-7	13	98
Happewala	302	19	-15	10	96	Kallar Wala	261	17	-11	13	98
Kaki	302	19	-16	10	96	Khan Bela	260	17	-10	14	96
Khairpur	297	19	-6	12	97	Khanpur	260	17	-10	13	97
Thappewala Toba	302	19	-16	10	96	Kot Samaba	259	17	-9	13	97
31 Bahawalnagar		ضلع بہاول نگر				Liqatpur	260	17	-11	13	98
						Mad Ilyas	260	17	-9	13	97
Amruka	199	14	-13	14	98	Mad Manthar	259	17	-8	13	98
Chabiana	198	14	-12	14	98	Metla	260	17	-11	13	98
Dabbar	199	14	-12	14	98	Nawan Kot	260	17	-10	13	98
Laleka	198	14	-12	14	98	Pakka Laran	260	17	-10	13	98
Mandi Sadiq Ganj	199	14	-13	14	98	Pallu Shah	259	17	-8	13	98
Mc Leodganj	199	14	-13	14	98	Rajanpur	259	17	-8	13	98
Minchinabad	199	14	-12	14	98	Ruknpur	259	17	-8	14	98
Qasimka	198	14	-10	14	98	Sardargarh	259	17	-9	13	98
Rahmuk	199	14	-12	14	98	Shidani	260	17	-10	14	98
Sobnawala	199	14	-13	14	98	Tailwala	260	17	-11	13	97
Bahawalnagar	216	15	-21	14	98	Adam Sahaba	280	18	-6	12	97
Bakhshan Khan	215	15	-19	14	98	Ahmadpur Lamma	280	18	-5	13	97
Chak 174	215	15	-19	13	98	Alainwala Toba	281	18	-8	12	97
Chandna	216	15	-20	13	98	Bagh-o-bahar	281	18	-7	12	97
Chistian Mandi	215	15	-19	14	98	Bandwala Toba	281	18	-9	11	96
Dahranwala	215	15	-20	13	97	Bhagla	280	18	-7	12	97
Dhab Santeka	216	15	-21	14	98	Daowala	279	18	-4	13	97
Dunga Bunga	216	15	-21	13	97	Goth Tillu	280	18	-5	12	97
Girdhariwala	216	15	-21	14	98	Harnoli Khuh	280	18	-7	12	97
Harunabad	216	15	-21	13	97	Khairgarh Fort	281	18	-8	12	97
Maharan	215	15	-19	14	98	Kot Murid	281	18	-8	12	97
Nursar	216	15	-20	14	98	Kot Sabzal	279	18	-5	12	97
Shahr Farid	215	15	-19	14	98	Longwali	279	18	-5	12	97
Takht Maahal	216	15	-20	14	98	Machi Gotn	280	18	-5	12	97
Chak (176)	240	16	-19	13	97	Machka	279	18	-4	13	97
Faqir Wali	241	16	-20	13	97	Machki	281	18	-7	12	97
Fort Abbas	240	16	-19	12	97	Muhammadpur	280	18	-6	13	97
Khichchiwala	240	16	-20	12	97	Rahimabad	279	18	-5	13	97
Marot	239	16	-18	12	97	Rahimyar Khan	280	18	-6	13	97
Mirgarh	240	16	-18	12	97	Sadiqabad	280	18	-6	12	97
Sardarwala	240	16	-19	12	97	Sanjarpur	279	18	-5	12	97
Churiwala	264	17	-18	12	97	Tada Kandera	280	18	-6	12	97
Kamar Ka Toba	264	17	-18	11	97	Tareehi	280	18	-6	12	97
Ranabhana	264	17	-17	11	97	Tarinda	280	18	-7	13	97
32 Rahimyar Khan		ضلع رحیم یار خان				Vin	279	18	-5	12	97
						Wah Faqiran	280	18	-6	12	97
Chani Goth	237	16	-12	14	98	Walhar	279	18	-5	12	97
Janpur	236	16	-11	14	98	Fazilwala Khuh	301	19	-15	10	96
Nurwala	236	16	-12	14	98	Gathwali Beri	300	19	-12	11	97
Tarinda Muhammad P	236	16	-12	14	98	Islamgarh	301	19	-14	10	96
Thul Hamza	236	16	-11	14	98	Rajarwala	300	19	-11	12	97
Unran	236	16	-11	14	98	Sakhirewala Khuh	301	19	-14	10	96
Abadpur	259	17	-8	14	98	Sakhriwala Khu	301	19	-14	11	96
Allahabad	260	17	-10	14	98	33 Sukkur		ضلع سکھر			
Chacharan	259	17	-9	14	98						
Firoz	260	17	-10	13	97	Daharki	279	18	-4	12	97

NAME	Z	C	D	L	QD	NAME	Z	C	D	L	QD
Khumbra	279	18	-4	13	97	Luqman	297	19	-6	12	97
Mirpur Mathelo	279	18	-3	12	97	Pir Jo Goth	297	19	-5	12	97
Ranwati	279	18	-3	13	97	Abad	316	20	-7	10	96
Reti	279	18	-4	12	97	Agra	314	20	-5	11	97
Sarhad	278	18	-3	12	97	Gambat	315	20	-5	11	96
Ubauro	279	18	-4	13	97	Gindahu	316	20	-7	10	96
Adilpur	298	19	-8	12	97	Hasu Kori	316	20	-8	9	95
Aror	297	19	-7	12	97	Hingorja	314	20	-5	11	96
Bakhsh Ali Iashari	298	19	-9	11	96	Kadanwari	316	20	-8	10	95
Dad Laghari	299	19	-10	12	97	Kathore	315	20	-7	10	95
Dubbar Wahan	298	19	-7	12	97	Kot Diji	315	20	-6	11	96
Ghari	298	19	-7	11	96	Liari	315	20	-6	11	96
Ghotki	298	19	-8	12	97	Nur Bozdar	315	20	-6	10	96
Hingoro	298	19	-7	12	97	Phariaro	315	20	-7	10	96
Jarwar	299	19	-9	12	97	Pir Katpar	315	20	-5	11	96
Kachclo	299	19	-10	11	96	Ranipur	314	20	-5	11	96
Kandhala	298	19	-9	11	96	Ripri	314	20	-5	12	97
Kandra	297	19	-6	12	97	Saida	316	20	-7	10	96
Kot Suchari	299	19	-11	11	96	Sobhadero	314	20	-5	11	96
Kunakal	299	19	-11	12	97	Sorah	315	20	-7	10	96
Kundahu	298	19	-9	11	96	Tando Masti Khan	315	20	-6	11	96
Madagarh	299	19	-10	11	96	Thari	315	20	-5	10	96
Mahesar	298	19	-8	12	97	Adan	331	21	-8	9	95
Mathelo	298	19	-9	12	97	Barwaro Tur	330	21	-6	9	95
Mubarakpur	298	19	-8	11	97	Bhajraj Tar	332	21	-9	7	94
Murid Parhia	299	19	-11	12	97	Buo	329	21	-5	9	95
Nandewaro	299	19	-9	11	96	Chang	329	21	-4	10	96
Pano Aqil	298	19	-7	12	97	Dangahu Tar	332	21	-9	8	94
Rohri	297	19	-7	12	97	Dangi Tar	331	21	-8	9	95
Sadhuja	298	19	-7	13	97	Daulat	331	21	-8	9	95
Saduwaro	299	19	-10	11	96	Fattu Rajpur	330	21	-7	9	95
Sandh	300	19	-11	11	96	Garang Tar	332	21	-10	7	94
Sangi	298	19	-8	12	97	Ibrahim Jo Wand	330	21	-6	9	95
Sangrar	298	19	-7	11	97	Kandiari	330	21	-5	10	96
Sukkur	297	19	-6	12	97	Khakhanwaro Tas	331	21	-8	8	94
Sultanpur	298	19	-8	12	97	Khewari	330	21	-6	8	95
Thikratho	298	19	-8	11	97	Kot Imamgarh	331	21	-8	8	94
Wawri	298	19	-8	11	96	Labanka Tar	330	21	-6	9	95
Yaro Lund	299	19	-9	11	97	Lalu	331	21	-8	8	95
Bargah	316	20	-7	11	96	Latif	331	21	-8	9	95
Bhambhro	315	20	-7	10	96	Mari	329	21	-5	10	96
Chapaka	316	20	-9	11	96	Muhammad Ali	331	21	-9	8	95
Malanu	316	20	-7	11	96	Mundo	331	21	-9	9	95
Mamro	316	20	-8	11	96	Padri	330	21	-7	9	95
Miano	316	20	-8	10	96	Pahawari	331	21	-9	8	95
Mirahu	316	20	-9	10	96	Qasim	330	21	-7	8	95
Mithrau	316	20	-7	9	95	Rajar	332	21	-9	7	94
Rajahar	316	20	-8	11	96	Ramzan	331	21	-8	8	95
Sajjan Faqir	316	20	-8	10	96	Randhrohi	331	21	-9	8	94
Shadi Shahid	315	20	-6	11	96	Sangnro Jo Tur	330	21	-5	9	95
Tando Mir Imam	315	20	-7	11	96	Satiwari Tur	330	21	-6	9	95
34 Khairpur			ضلع خیرپور			Sawari	330	21	-5	10	96
						Sobharo	332	21	-10	7	94
Ahmadpur	297	19	-5	12	97	Sone Jo Tar	332	21	-9	7	94
Kot Mir Muhammad	297	19	-6	12	97	Soneward Tar	331	21	-8	9	95

NAME	Z	C	D	L	QD	NAME	Z	C	D	L	QD
Tajjal	330	21	-7	9	95	Qadir Pur	278	18	-2	13	97
Uman	329	21	-4	9	95	Ramzanpur	276	18	+2	14	98
Wisa	331	21	-8	8	94	Tajo Dero	274	18	+6	16	99
Bachal Rajpar	348	22	-12	6	93	Tangwani	277	18	-1	14	98
Baloi Tar	348	22	-10	6	94	Thul	277	18	+0	14	98
Bubak Kochar	348	22	-11	7	94	Unar Wah	277	18	+0	14	98
Dina Rajar	348	22	-11	7	94	Khokhar	296	19	-4	14	98
Jamardin Jo Rajar	348	22	-11	7	94	Muhammad Pur	296	19	-4	14	98
Khaia	349	22	-12	5	93	36 Nawabshah			ضلع نواب شاہ		
Kharandi Tar	348	22	-11	6	94						
Lashari	347	22	-9	7	94	Darbelo	314	20	-3	11	96
Lukhiaro	349	22	-12	6	93	Halani	314	20	-4	10	96
Mamoi Tar	347	22	-9	7	94	Kamal Dero	314	20	-3	11	96
Mithrahu	347	22	-9	7	94	Kandiaro	314	20	-4	11	96
Muhamadahu Tar	348	22	-11	6	93	Matani	314	20	-4	10	96
Muhammad Ashraf	347	22	-10	6	94	Mihrabpur	314	20	-5	10	96
Pathan	346	22	-8	7	94	Mohbatdero	314	20	-4	11	96
Qamruddin Rajor	348	22	-11	7	94	Sial Abad	314	20	-5	10	96
Qazi Abdul Rahim	347	22	-10	6	94	Abrat	329	21	-3	10	96
Ratrahu	347	22	-9	7	94	Bandhi	329	21	-4	9	95
Ruknahu Tar	348	22	-12	6	94	Bhiria	329	21	-4	10	96
Sargilo	349	22	-12	6	93	Bhiria Road	329	21	-4	10	96
Sawan Mahar	347	22	-9	7	94	Bhorti	329	21	-3	10	96
Sulaiman Rajar	348	22	-11	6	94	Chaneja	328	21	-3	10	96
Surtanahu	348	22	-12	6	94	Deparja	328	21	-3	10	96
Taor Rajar	347	22	-10	7	94	Gachera	328	21	-3	9	95
Wariahu Tar	348	22	-12	6	93	Jatoi	329	21	-3	10	96
35 Jacobabad			ضلع جیکب آباد			Kot Lalu	329	21	-4	9	95
						Lakha Rd	329	21	-4	10	96
Abad	277	18	+1	14	98	Lertar	329	21	-5	8	95
Allahabad	276	18	+3	14	98	Lokha Road	329	21	-4	10	96
Badani	278	18	-3	13	97	Masur Jiwah	329	21	-4	9	95
Bakhshapur	278	18	-2	14	98	Mithiani	328	21	-3	10	96
Bela	278	18	-2	14	98	Moro	328	21	-3	9	95
Bhalenoabad	274	18	+6	16	99	Naushahro Firoz	329	21	-3	10	96
Dhano	277	18	+0	14	98	Nonarotar	330	21	-6	8	95
Dil Murad	277	18	+0	14	98	Pad Idan	329	21	-4	9	95
Doda Bugti	278	18	-1	14	98	Phul	329	21	-4	9	95
Dodapur	276	18	+2	14	98	Sabiqi Diwan	329	21	-3	9	95
Drakhan	278	18	-3	14	98	Shahpur	328	21	-3	9	95
Garhi-khairo	275	18	+3	14	98	Thal Hotchand	329	21	-3	10	96
Ghauspur	278	18	-1	13	98	Tharu Shah	329	21	-3	10	96
Goth Bakhshapur	278	18	-2	14	98	Amirabad	344	22	-4	8	95
Goth Umar Drah	278	18	-3	13	97	Bucheri	345	22	-5	8	94
Gublo	278	18	-2	13	98	Chhatlan Shah	345	22	-4	8	94
Haibat	278	18	-2	13	98	Daulatpur	344	22	-4	9	95
Jacobabad	276	18	+1	15	98	Daur	345	22	-5	8	95
Kandh Kot	278	18	-2	13	98	Diwan Thal Ram	345	22	-6	8	95
Karampur	277	18	+0	14	98	Doulat Pur	344	22	-4	9	95
Karim Bakhsh Khosa	277	18	+1	15	98	Gujhrotar	346	22	-7	8	94
Kashmor	279	18	-3	14	98	Haberi	345	22	-5	8	95
Khanpur	277	18	+0	14	98	Jam Sahib	346	22	-7	7	94
Mauladad	276	18	+2	14	98	Jamal Shah	345	22	-5	8	95
Mian Sahib	277	18	+0	14	98	Khuranda Dhand	346	22	-7	8	94
Mirpur	277	18	+0	14	98	Kumbh Lima	345	22	-6	7	94

NAME	Z	C	D	L	QD
Marri	346	22	-6	7	94
Mihrabpur	345	22	-5	7	94
Miro Kalhoro	344	22	-4	8	95
Nawab Shah	345	22	-6	7	94
Qazi Ahmad	345	22	-4	8	95
Sakrand	345	22	-5	7	94
Shafiabad	345	22	-6	7	94
Sukhio Manahijo	345	22	-5	8	94
Sukhpur	345	22	-5	7	94
37 Larkana					ضلع لاڑکانہ
Aniova	296	19	-4	12	97
Bago Dero	295	19	-2	14	98
Bahram Hethion	295	19	-3	13	97
Bera Chandia	296	19	-3	12	97
Bhurgari	295	19	-3	14	98
Daryaro	294	19	+0	13	98
Dhamraha	296	19	-4	13	97
Dil Murad Khosa	295	19	-2	14	98
Dinar	295	19	-1	13	98
Dost Ali Nau	295	19	-2	13	97
Garhi Khair Muhammad	295	19	-2	13	97
Ghaibi Dero	295	19	-2	13	97
Ghazi Lak	294	19	+0	15	98
Goth Phulri	296	19	-3	13	98
Haider Chandia	296	19	-4	13	97
Imam Bakhsh Jamali	295	19	-1	15	98
Isa	294	19	-1	14	98
Jamali	295	19	-2	14	98
Kahi Mehu	295	19	-2	13	97
Kambar	295	19	-3	13	97
Karira	295	19	-3	13	98
Khairo Dero	296	19	-4	13	97
Khenji	294	19	-1	14	98
Lalu Ranwak	295	19	-2	13	97
Larkana	296	19	-4	12	97
Maddeji Road	296	19	-4	13	97
Mahiota	296	19	-5	12	97
Maniota	296	19	-4	12	97
Minho Laghari	296	19	-3	14	98
Miro Khan	296	19	-3	13	97
Mirpur	295	19	-2	14	98
Nabi Baksh	295	19	-3	14	98
Nasrat	296	19	-5	13	97
Naudero	296	19	-4	13	97
Nighand	294	19	+0	13	98
Pir Laqa	295	19	-1	13	97
Qubba Saida Khan	295	19	-2	14	98
Ratodero	296	19	-4	13	97
Shah Nawaz Bhutto	296	19	-4	12	97
Shahdadkot	295	19	-3	14	98
Sijawal	296	19	-3	13	98
Abad Nawa	314	20	-4	12	97
Badrah	314	20	-3	12	97
Baqirani	314	20	-4	12	97

NAME	Z	C	D	L	QD
Dokri	314	20	-3	12	97
Drakhan	313	20	-2	13	97
Garelo	314	20	-3	12	97
Ghazi Kohwar	313	20	-2	12	97
Hamal	313	20	-1	13	97
Kot Chandka	314	20	-4	12	97
Moen Jo Daro	314	20	-4	11	97
Nasirabad	313	20	-3	12	97
Pianro Lak	312	20	+0	13	97
Tatri	314	20	-3	11	97
Theba	312	20	-1	13	97
Wagan	313	20	-3	12	97
Warah	313	20	-2	12	97
Wehar	314	20	-4	11	96
38 Shikarpur					ضلع شکارپور
Jagan	276	18	+1	14	98
Sultan Kot	277	18	+1	14	98
Zarkhel Nau	277	18	+0	13	98
Abdu	297	19	-6	12	97
Amrot	297	19	-5	13	97
Arain	297	19	-6	12	97
Arani	297	19	-6	12	97
Bado	296	19	-4	13	97
Bagarji	297	19	-6	12	97
Begmanji	297	19	-7	11	97
Chak	297	19	-6	13	97
Chiman Sukpur	297	19	-7	13	97
Drakhan	296	19	-5	13	97
Gaheja	296	19	-5	13	97
Garhi-yasin	297	19	-5	13	97
Gopang	296	19	-5	13	98
Habib Kot	297	19	-6	13	97
Lakhi	297	19	-6	13	97
Nabi Shah Wagan	296	19	-4	13	98
Ruk	297	19	-6	13	97
Rustam	297	19	-6	13	97
Shikarpur	297	19	-6	13	97
Tando Muhammad Bagh	297	19	-6	13	97
39 Hyderabad					ضلع حیدرآباد
Allahdino Sand	363	23	-7	5	93
Bhit Shah	364	23	-7	6	93
Hala	363	23	-7	6	93
Jando Marri	364	23	-9	5	93
Khandu	363	23	-7	6	93
Matiara	363	23	-7	5	93
Nasir Pur	364	23	-8	5	93
Palijani	364	23	-7	5	93
Palijni	364	23	-8	5	93
Saidabad	363	23	-6	6	94
Sekhat	363	23	-7	5	93
Tando Sumro	364	23	-8	5	93
Uderolal	364	23	-7	5	93
Bukerani	382	24	-8	4	92

NAME	Z	C	D	L	QD
Chambar	382	24	-8	4	92
Dhoro	382	24	-9	4	92
Hatri	381	24	-7	5	93
Husri	381	24	-7	4	92
Hyderabad	381	24	-6	4	93
Khathar	381	24	-7	4	92
Khokhar	382	24	-8	4	92
Mulla Katiar	381	24	-7	3	92
Rahuki	381	24	-7	4	93
Saiyidpur	381	24	-7	4	92
Shaikh Bhirkio	382	24	-8	4	92
Sultanabad	382	24	-9	4	93
Tando Allahyar	382	24	-8	4	92
Tando Fazil	382	24	-7	4	92
Tando Jam	381	24	-7	5	93
Tando Muhammad Khan	382	24	-7	3	92
Bulri	389	25	+4	3	92
Pir Ali Mardan	389	25	+3	3	92
Tando Ghulam Haidar	390	25	+2	3	92
40 Badin					ضلع بدین
Khachchar	382	24	-8	3	92
Matli	382	24	-8	3	92
Tando Ghulam Ali	382	24	-9	3	92
Ahma Mohana	391	25	+1	1	91
Arain	391	25	+1	2	91
Badin	390	25	+2	2	91
Budha Dasti	391	25	+1	1	91
Faraha	391	25	+0	2	91
Golarchi	390	25	+3	2	91
Haligi Dhand	389	25	+5	3	92
Kario	390	25	+3	2	91
Khairpur Gambo	391	25	+0	2	91
Khalifa Qasim	391	25	+1	2	91
Khoran	390	25	+2	1	91
Khorewah	389	25	+3	2	91
Lowari	390	25	+1	1	91
Nindo Shahr	391	25	+1	1	91
Pangrio	391	25	+0	2	91
Phulri	391	25	+0	2	91
Piru Lishari	390	25	+2	2	91
Rajo Khanani	390	25	+2	3	92
Sarang Khan Jawar	391	25	+1	2	91
Taj Muhammad	391	25	+1	2	91
Talhar	390	25	+2	2	91
Tando Bago	390	25	+1	2	91
Tarai	390	25	+2	2	91
Ahmad Raja	398	26	+4	1	91
Bhadmi	398	26	+2	1	90
Ghadi	399	26	+2	0	90
Kadhan	398	26	+2	1	90
Muhammad Shah	398	26	+4	1	91
Salt Chauki	398	26	+3	0	90
Shaikh Kiria	398	26	+3	0	90
Shaiklani	398	26	+3	0	90

NAME	Z	C	D	L	QD
Sirani	398	26	+3	1	91
41 Thatta					ضلع ٹھٹھ
Jhimpir	381	24	-5	3	92
Kalu Khubar	380	24	-4	4	92
Meting	381	24	-6	4	92
Babra	388	25	+6	3	92
Bambhare	388	25	+6	3	92
Bano	389	25	+4	3	92
Barudabad	388	25	+6	3	92
Belo	389	25	+5	2	91
Dadu	389	25	+4	3	92
Dari	389	25	+4	2	91
Daro	389	25	+4	3	91
Gharo	388	25	+7	3	92
Ghulam Ullah	388	25	+6	2	91
Goth Habib Tarani	388	25	+7	3	91
Goth Muhammad Ali	386	25	+10	4	92
Guj	388	25	+6	3	92
Haji Girana	388	25	+7	2	91
Hilaya	389	25	+5	3	92
Jhok	389	25	+4	2	91
Jungshahi	388	25	+6	3	92
Laiq Pur	389	25	+4	3	92
Makli	388	25	+5	3	92
Mal Mari Makan	388	25	+6	4	92
Mirpur Batoro	389	25	+4	2	91
Mirpur Sakro	388	25	+6	2	91
Mirzo Laghari	389	25	+4	2	91
Pir Patho	388	25	+5	2	91
Raj Malk	388	25	+7	3	91
Ran Pethani	388	25	+7	4	92
Sanda	389	25	+4	3	92
Shah Kapur	389	25	+4	2	91
Sujawal	389	25	+5	2	91
Tanka Goth	388	25	+5	2	91
Thatta	388	25	+5	3	91
Bado Laro	395	26	+8	1	90
Buhara	396	26	+8	2	91
Chaubiti	397	26	+4	0	90
Chuhar Jamali	396	26	+6	1	91
Gahro	396	26	+8	1	91
Ghorabari	396	26	+8	1	91
Ghot Asdullah Shah	396	26	+6	2	91
Goth Muhammad Katiar	396	26	+8	2	91
Gul Muhammad Baran	397	26	+5	1	91
Gungan	396	26	+6	1	91
Haji Allah Wario	396	26	+6	1	90
Ismail Membran	397	26	+6	0	90
Jati(mughalbhin)	397	26	+5	1	91
Jungo Jalbani	396	26	+6	1	91
Keti Bandar	395	26	+8	1	90
Kothi	397	26	+5	1	90
Kotri Allahrakhio	396	26	+7	1	91
Ladiun	397	26	+6	1	91

NAME	Z	C	D	L	QD
Loung Sharo	396	26	+7	2	91
Miranwali	395	26	+8	2	91
Musafirkhana	397	26	+4	0	90
Nuirli Shah	397	26	+5	0	90
Pir Apan	397	26	+4	1	90
Pir Shah Samado	397	26	+4	0	90
Pir Umed Ali Shah	397	26	+6	1	90
Sando Bandar	397	26	+5	1	90
Shah Bandar	396	26	+6	1	90
Siddique Thaimor	397	26	+4	0	90
Soban Shah	396	26	+7	1	90
Thori	396	26	+7	1	90
Achu	403	27	+1	0	90
Aji Sumar	403	27	+0	0	90
Ibrahim	403	27	+0	0	90
Kahr Creek	403	27	+0	-1	90
Kajhar Kreek	404	27	-1	-1	89
Salt Bed	403	27	-1	-1	90
Wasain	403	27	+0	0	90
42 Sanghar					
Bakar	347	22	-9	6	94
Baqar	347	22	-9	6	94
Chak No.2	346	22	-7	7	94
Chotiari	347	22	-9	6	93
Desaon Tar	348	22	-11	6	93
Gujani Bhait	346	22	-8	7	94
Habib Wari Kui	347	22	-9	6	94
Jakhra	346	22	-8	7	94
Jamar Din	348	22	-11	5	93
Jamrao Head	346	22	-7	8	94
Khadro	346	22	-7	7	94
Lal Bakhsh Bhurgari	346	22	-7	7	94
Lundo	346	22	-7	7	94
Mahmud	347	22	-10	6	94
Malik Chunia	348	22	-11	6	93
Maul Men	348	22	-12	5	93
Mehul Mungra	348	22	-10	6	93
Misri Khan	346	22	-8	7	94
Mohattangar	346	22	-7	7	94
Muhammad Ali Rajar	347	22	-9	7	94
Murad Ali Rind	346	22	-6	7	94
Nawaz Dahri	346	22	-6	7	94
Odh	347	22	-8	7	94
Purai	347	22	-9	6	93
Qadeer Bukhsh	346	22	-8	8	94
Rajar Sind	346	22	-7	6	94
Salehji Wand	348	22	-11	6	93
Sanghar	346	22	-7	7	94
Sarhari	345	22	-6	7	94
Shahpur Chakar	345	22	-6	7	94
Sinjhoro	346	22	-7	6	94
Berani	364	23	-8	5	93
Bhagu Thakur Ji Wand	366	23	-12	4	92
Bobi	365	23	-9	6	93

ضلع سانگھر

NAME	Z	C	D	L	QD
Duthro	364	23	-8	6	94
Gurkano Viru	366	23	-11	5	93
Hathungo	365	23	-11	5	93
Hingorno	365	23	-11	5	93
Janehar Tar	366	23	-12	5	93
Jhol	364	23	-9	6	93
Jiya	366	23	-13	5	93
Kandiari	365	23	-9	5	93
Khahi	365	23	-11	4	93
Khair Ji Goth	366	23	-11	5	93
Khairuddin Khaskheli	365	23	-10	5	93
Khaskheli	365	23	-10	5	93
Khepro	365	23	-10	5	93
Khipro	365	23	-11	5	93
Khori	365	23	-10	5	93
Kumbh Darun	364	23	-7	6	93
Mir Hasan Marri	364	23	-8	5	93
Nauabad	364	23	-9	5	93
Naya Chhaor	366	23	-12	4	92
Phuladiyon	365	23	-10	5	93
Rajarje	366	23	-11	4	92
Rananu	366	23	-12	5	93
Ranakdhar	367	23	-13	5	93
Shahdadpur	364	23	-8	6	93
Sindhri	365	23	-9	5	93
Siudhri	365	23	-10	5	93
Tando Adam	364	23	-8	6	93
Tando Mitha Khan	365	23	-10	6	93
Tando Vasu	365	23	-9	5	93
Wand Badul	366	23	-12	5	93
Yunas	365	23	-9	5	93
43 Dadu					
Bago Dero	313	20	-1	11	96
Baledai	313	20	-2	12	97
Bali Shah	313	20	-3	11	96
Dabalai Na Teth	312	20	+0	13	97
Data Chandio	312	20	-1	12	97
Faridabad	313	20	-1	12	97
Fateh Khan	312	20	-1	12	97
Goth Kaure Khan	312	20	-1	12	97
Goza	313	20	-2	11	96
Harbab Khand	312	20	+0	12	97
Khairpur Nathan Shah	313	20	-2	11	96
Khairpur Nathan Shah	313	20	-2	11	96
Khatri	313	20	-2	11	96
Khurbi	312	20	-1	12	97
Madde	313	20	-1	12	97
Mari Khuh	312	20	-1	11	96
Mehar	313	20	-2	11	97
Nawa Goth	313	20	-3	11	96
Radhan	313	20	-3	11	96
Said Pure	313	20	-2	12	97
Salari	312	20	+0	12	97
Shah Gudro	312	20	-1	12	97

ضلع دادو

NAME	Z	C	D	L	QD
Sihar	313	20	-3	11	97
Sita	313	20	-3	11	96
Sita Road	313	20	-2	11	96
Thariri Muhabbat	313	20	-3	11	96
Trak Na Tut	312	20	+0	12	97
Bahawal Pur	328	21	-2	10	96
Bhan Saiydabad	328	21	-2	9	95
Chathe	327	21	+0	11	96
Chhini	328	21	-1	9	95
Dadu	328	21	-2	10	96
Dedhar Lop	327	21	+0	10	96
Goth Lund	328	21	-2	10	96
Goth Pat	328	21	-2	11	96
Goth Shadan	327	21	-1	11	96
Gul Muhammad	327	21	-1	11	96
Hairo Khan	327	21	-1	11	96
Haji Khan	327	21	-1	10	96
Johi	328	21	-1	10	96
Kakar	328	21	-2	11	96
Khanpur	328	21	-2	11	96
Khudabad	328	21	-2	10	95
Kora Kot	327	21	+0	10	96
Lali	327	21	+0	10	96
Malagh	327	21	+0	10	96
Moridar	328	21	-2	10	96
Nasir Muhammad	327	21	-1	11	96
Phaka	328	21	-2	10	96
Phulji	328	21	-2	10	96
Piaro Goth	328	21	-2	11	96
Purana Dero	328	21	-2	10	96
Rajo Dero	327	21	-1	11	96
Rukan	328	21	-2	11	96
Sarro	327	21	+0	10	96
Sawro	327	21	-1	9	95
Shevo Jamali	327	21	-1	10	96
Talti	328	21	-2	9	95
Thul Mir Khan	327	21	-1	10	96
Tor	327	21	-1	11	96
Wahi Pandi	327	21	+0	10	96
Amri	345	22	-4	8	94
Bajaza	344	22	-3	9	95
Bhan	344	22	-3	9	95
Bhit	343	22	-2	9	95
Bubak	344	22	-3	9	95
Dhal	344	22	-3	8	94
Gawari	343	22	-2	8	94
Ghati	343	22	-2	8	94
Goth Barocho	344	22	-3	9	95
Jhangara	344	22	-3	8	95
Kutta	343	22	-2	8	95
Laki Shah Saddar	344	22	-4	8	95
Mardan Wari	343	22	-1	9	95
Mehar	343	22	-1	9	95
Mehar	343	22	-1	9	95
Naing	343	22	-2	9	95

NAME	Z	C	D	L	QD
Sann	345	22	-5	7	94
Sehwan	344	22	-3	9	95
Shah Hassan	344	22	-2	9	95
Sulimani	343	22	-1	9	95
Tando Rahim Khan	343	22	-2	9	95
Tikka	343	22	-2	8	94
Tirath Laki	344	22	-4	8	95
Wati	343	22	-2	8	95
Bachani	362	23	-4	5	93
Bailithap	361	23	-3	7	94
Band Virah	363	23	-5	6	93
Baran	362	23	-3	7	94
Budhapur	363	23	-6	5	93
Daphro	362	23	-4	7	94
Darang Lak	362	23	-3	7	94
Golara	363	23	-6	6	94
Gopang	363	23	-6	6	93
Goth Bijar	362	23	-3	6	94
Goth Ismail	362	23	-4	6	93
Goth Shahdad	362	23	-3	6	94
Goth Sumar	362	23	-3	6	93
Hothiano	362	23	-4	6	94
Kander	363	23	-5	6	93
Karchat	362	23	-4	6	94
Khanot	364	23	-8	5	93
Khuman	363	23	-6	7	94
Manjhand	363	23	-6	6	94
Matiri Landi	362	23	-4	7	94
Petaro	363	23	-6	5	93
Pokhran Landi	362	23	-4	7	94
Qubbi	363	23	-6	7	94
Shergharh Kot	362	23	-5	7	94
Taung	362	23	-3	7	94
Thano Arab	362	23	-4	6	93
Unarpur	363	23	-6	5	93
Bolari	381	24	-6	4	92
Bur	379	24	-3	5	93
Goth Kapat	380	24	-4	5	93
Goth Khamisani	380	24	-3	4	92
Goth Ramzan	380	24	-4	5	93
Goth Taj Muhammad	380	24	-3	4	92
Goth Usman	379	24	-3	5	93
Haji Datu	379	24	-1	5	93
Jarewali Rega	381	24	-6	4	92
Jherruck	381	24	-6	3	92
Kalu Khuhar	380	24	-4	4	92
Kotri	381	24	-6	4	93
Sari Sing	380	24	-3	5	93
Thano Ahmad Khan	380	24	-4	5	93
Thano Bula Khan	380	24	-4	5	93
Thano Shah Beg	379	24	-3	6	93
Wahi	380	24	-5	5	93
44 Tharparkar					
Asarelia	367	23	-14	3	92

ضلع تھرپارکر

NAME	Z	C	D	L	QD	NAME	Z	C	D	L	QD
Bhitala	367	23	-14	4	92	Kitar	386	24	-15	2	91
Gadra	368	23	-15	3	92	Kunri	384	24	-11	3	92
Ghulam Nabi Shah	366	23	-12	4	93	Lalabha Ji Dhani	385	24	-13	3	92
Goth Diatria	366	23	-13	5	93	Maluk Singh	383	24	-10	3	91
Goth Khalria	366	23	-13	5	93	Mirwah Gorchani	383	24	-9	4	92
Jalu Jo Chaumro	366	23	-13	4	92	Mitha Tar	386	24	-15	2	91
Kathri	365	23	-9	5	93	Mithrio Charan	385	24	-15	2	91
Khan	364	23	-9	5	93	Nabisar	384	24	-12	2	91
Khema Ka Par	367	23	-14	3	92	Nabisar Road	383	24	-11	2	91
Khorkropar	367	23	-14	4	92	Okrana	385	24	-14	3	92
Mahendo Jo Par	367	23	-14	4	92	Parno	385	24	-14	3	92
Mirpur Khas	365	23	-9	4	93	Ramsar	385	24	-13	3	91
Parcheji Veri	366	23	-13	4	92	Ratnaur	385	24	-14	3	92
Pithoro	365	23	-10	4	92	Rawatsar	386	24	-16	1	91
Sakna	367	23	-13	4	92	Rohar Charan	385	24	-14	3	91
Shadipali	365	23	-10	4	92	Salih Bhambro	383	24	-11	4	92
Shah Karbo	367	23	-15	4	92	Samaro	383	24	-11	3	92
Vasarboh	367	23	-13	4	92	Somoro Road	383	24	-11	3	92
Ahmad Tar	386	24	-16	2	91	Sufi Faqir	384	24	-11	4	92
Ahmed Tar	386	24	-16	2	91	Tando Jan Muhammad	383	24	-10	3	92
Akri	383	24	-11	4	92	Udani	385	24	-14	2	91
Bagal	385	24	-15	3	92	Umar Kot	384	24	-12	3	92
Balasabad	383	24	-10	4	92	Waori	385	24	-15	2	91
Baran	384	24	-11	2	91	Adi Jo Tar	393	25	-5	0	90
Bhiyan Tar	384	24	-12	3	92	Amri	392	25	-2	2	91
Bodar	384	24	-11	3	92	Armala	393	25	-4	1	91
Bustan	384	24	-11	3	92	Behrao	394	25	-6	0	90
Chachro	385	24	-14	2	91	Bhadur	392	25	-2	1	90
Charnor	386	24	-16	2	91	Bhagisal	393	25	-5	1	91
Chhapar	385	24	-15	2	91	Bhakhu	392	25	-2	2	91
Chor	384	24	-12	4	92	Bhorila	393	25	-3	2	91
Dajbero	383	24	-11	3	92	Bobi	392	25	-2	2	91
Dali	386	24	-15	3	92	Borli	393	25	-3	0	90
Deh (202)	383	24	-10	2	91	Chailhar	392	25	-3	2	91
Derar Jo Tar	384	24	-12	3	92	Charan	394	25	-7	0	90
Dharendaro	385	24	-15	2	91	Chotal	394	25	-7	1	90
Dharmsal	384	24	-13	3	91	Dane Jo Goth	394	25	-6	0	90
Dhoro Naro	384	24	-11	4	92	Dhakla	393	25	-4	1	91
Digri	383	24	-9	3	92	Gadru Charan	394	25	-7	0	90
Dingan Bhurgari	383	24	-10	4	92	Gogasar	392	25	-2	2	91
Goth Akheraj	384	24	-12	4	92	Gorhiar	394	25	-5	1	90
Gungia	384	24	-13	2	91	Goth Pusarko	392	25	-2	1	91
Hanjtal	385	24	-14	2	91	Haido	392	25	-1	2	91
Hasisar	384	24	-12	4	92	Huriar	392	25	-3	2	91
Jamesabad	383	24	-10	3	92	Islam Kot	393	25	-4	1	90
Janjhiar	384	24	-12	2	91	Jhangra	393	25	-5	0	90
Jessa Ka Par	386	24	-15	3	92	Jhudo	391	25	+0	2	91
Jhulri	383	24	-10	4	92	Jogia	393	25	-3	0	90
Kachhe	383	24	-10	3	92	Juna	387	25	+7	3	92
Karna	384	24	-12	3	92	Kaloi	391	25	+0	1	91
Karra	384	24	-11	3	92	Kar Kasar	392	25	-2	0	90
Kerla	385	24	-14	3	92	Karam Ali Lughari	391	25	-1	2	91
Khinsar	385	24	-15	3	91	Katran	393	25	-5	0	90
Khudi	386	24	-15	1	91	Khario	393	25	-4	0	90
Kinjhejhi	384	24	-11	3	92	Khario Ghulam Shah	393	25	-4	0	90

NAME	Z	C	D	L	QD	NAME	Z	C	D	L	QD
Kharok	391	25	+0	1	90	Nabisur	401	26	-3	-1	90
Khetlari	391	25	+0	1	91	Nagar Parkar	402	26	-5	-1	89
Kukrario	393	25	-3	1	91	Rahim Ki Bazar	399	26	+1	0	90
Kumhario	393	25	-4	1	90	Saro	400	26	-1	-1	90
Lakhitobo	394	25	-5	0	90	Sindi Jo Vandhio	402	26	-5	-1	89
Lunihar	392	25	-2	1	91	Tirar Custom Chuki	401	26	-2	-1	90
Malihar	392	25	-2	1	90	Vikasar	402	26	-4	-1	90
Megheki Goth	393	25	-4	1	91	Vingi	400	26	-2	0	90
Mithi	392	25	-2	1	91	Wadan	401	26	-2	0	90
Nai Kaloi	391	25	+0	1	91	45 Karachi Division					کراچی ڈویژن
Nathrno	392	25	-3	0	90						
Naukot	391	25	-1	2	91	Kand Jhang	361	23	-2	6	94
Nekno	392	25	-3	1	90	Band Murad Khan	379	24	-1	5	93
Pabhori	392	25	-1	1	90	Gadap	379	24	-2	5	93
Panhario	394	25	-6	0	90	Goth Baloch Khan	379	24	-2	4	93
Pilu	394	25	-6	0	90	Goth Maidan	379	24	-2	6	93
Piluri	392	25	-1	1	91	Goth Mataro	379	24	-2	5	93
Roshanabad	391	25	+0	2	91	Goth Turpio	379	24	-3	5	93
Sakar Vero	394	25	-6	0	90	Lang Loharani	379	24	-1	5	93
Sami Ji Veri	394	25	-7	0	90	Qila	379	24	-1	5	93
Sanhar Nagarwali	393	25	-3	0	90	Bin Qasim	387	25	+8	3	92
Satidera	394	25	-6	1	91	Cape Monze(ras M	386	25	+10	4	92
Shivlo	394	25	-7	0	90	Chano	387	25	+8	4	92
Singhara	393	25	-4	1	90	Clifton	387	25	+9	4	92
Singhario	392	25	-1	1	91	Dabeji	387	25	+7	3	92
Sinhar Vikian	393	25	-4	0	90	Darsano	387	25	+8	4	92
Sujai	392	25	-1	1	90	Karachi	387	25	+9	4	92
Talhi	391	25	-1	2	91	Karachi Airport	387	25	+7	3	92
Tugusar	394	25	-5	1	90	Kiamari	386	25	+9	4	92
Vakrio	393	25	-5	1	90	Korangi	387	25	+8	4	92
Varhi Jhap	392	25	-1	1	90	Landhi	387	25	+8	3	92
Vijotu	392	25	-2	2	91	Malir	387	25	+8	4	92
Virawah	394	25	-6	0	90	Manora	386	25	+9	4	92
Adigaon	402	26	-5	-1	89	Pir Mangho	387	25	+9	4	92
Amarno	399	26	+0	0	90	46 Peshawar					ضلع پشاور
Bhagniar	400	26	-1	0	90						
Bundhna Las	400	26	-2	0	90	Akbarpura	59	6	+11	28	106
Chanida	402	26	-5	-1	90	Gulozai	59	6	+11	28	106
Dhara Bet	400	26	-1	-1	90	Mathra	58	6	+12	29	106
Diplo	400	26	+0	0	90	Michni Fort	58	6	+12	29	106
Dogach	399	26	+1	1	90	Peshawar	59	6	+12	28	106
Dunj	401	26	-3	0	90	Warsak	58	6	+12	29	106
Gajwari	399	26	+1	0	90	Bara Fort	75	7	+9	28	106
Galhao	399	26	+1	0	90	Matanni	76	7	+9	28	106
Girianchha	401	26	-4	0	90	Sarband	75	7	+9	28	106
Kanjar Kot	399	26	+1	0	90	Shamshattu	76	7	+8	28	105
Kasbo	402	26	-5	-1	89	47 Nowshera					ضلع نوشہرہ
Katho Jesar	400	26	-1	0	90						
Khadai	399	26	+0	0	90	Nowshera	59	6	+10	28	105
Kuwala	402	26	-6	-1	89	Risalpur cant.	60	6	+10	28	106
Lasri	401	26	-3	-1	90	Akora Khattak	77	7	+6	27	105
Manjithi	401	26	-3	0	90	Cherat	76	7	+7	27	105
Mara	399	26	+2	0	90	Jallozai	76	7	+8	28	105
Mekhai	402	26	-5	0	90	Jungari	76	7	+7	27	105
Mokhai	402	26	-5	0	90	Khairabad	77	7	+6	27	105

NAME	Z	C	D	L	QD
Mandori	77	7	+6	27	105
Mazari Tang Bala	76	7	+7	27	105
Nizampur	77	7	+7	27	105
Urmar	76	7	+8	28	106
Ziarat Ka Ka Sahib	77	7	+7	27	105
48 Charsaddah					ضلع چارسدہ
Abazai	59	6	+12	29	106
Charsadda	59	6	+11	28	106
Dosehra	59	6	+10	28	106
Gandera	59	6	+11	29	106
Gulabad	59	6	+10	28	106
Hari Chand	59	6	+11	29	106
Nisatta	59	6	+11	28	106
Shabqadar	59	6	+12	29	106
Tangi	59	6	+11	29	106
Turangzai	59	6	+11	29	106
Umarzai	59	6	+11	29	106
Utmanzai	59	6	+11	29	106
49 Mardan					ضلع مردان
Garhi Kapura	60	6	+9	28	106
Gujrat	60	6	+9	28	106
Hoti	60	6	+10	28	106
Jalala	59	6	+10	29	106
Katlang	60	6	+10	29	106
Kharkai	60	6	+10	29	106
Khui Barmol	60	6	+10	29	106
Lundkhwar	59	6	+10	29	106
Machai	60	6	+9	28	106
Malandrai P	60	6	+9	28	106
Mardan	60	6	+10	28	106
Mian Khan	60	6	+9	29	106
Rashkai	60	6	+10	28	106
Rustam	60	6	+9	28	106
Sangau	60	6	+9	29	106
Shahbazgarhi	60	6	+9	28	106
Takht-i-bhai	59	6	+10	28	106
Tor Dheri	59	6	+10	29	106
Toru	60	6	+10	28	106
50 Swabi					ضلع صوابی
Jaibai	60	6	+9	27	105
Jhanda	61	6	+8	27	105
Kalu Khan	60	6	+9	28	106
Kaya	61	6	+7	27	105
Lahor	60	6	+9	27	105
Naranji	60	6	+8	28	106
Nawa Kali	60	6	+8	28	106
Sandwa	61	6	+7	27	105
Swabi	60	6	+8	27	105
Topi	61	6	+7	27	105
Tor Dheri	60	6	+8	27	105
Yar Husain	60	6	+9	28	105
Zaida	60	6	+8	27	105

NAME	Z	C	D	L	QD
Zarobai	61	6	+8	27	105
Jahangira	77	7	+6	27	105
51 Kohat					ضلع کوہاٹ
Bar	75	7	+10	27	105
Bazid Khel	76	7	+9	27	105
Chili Bagh	75	7	+10	28	105
Chorlakki	76	7	+7	26	105
Darband	74	7	+11	28	106
Fort Gulistan	74	7	+12	28	106
Fort Lockhart	74	7	+11	28	106
Gumbat	76	7	+8	27	105
Hungo	75	7	+11	28	106
Jabbar	76	7	+8	26	105
Khwaja Khel	76	7	+8	27	105
Kohat	75	7	+9	27	105
Shinawari	74	7	+12	28	106
Surgul	75	7	+9	27	105
Banda Lora	93	8	+8	26	105
Darsamand	91	8	+12	28	106
Doaba	91	8	+12	28	106
Kahi	91	8	+12	28	106
Karbogha	91	8	+12	28	106
Khushhalgarh	93	8	+7	26	105
Lokhari	93	8	+9	26	105
Nakband	93	8	+8	26	105
Shadi Khel	93	8	+9	27	105
Shakadarra	92	8	+9	26	105
Sumari Bala	92	8	+10	27	105
Sumaripayan	92	8	+10	27	105
Thal	91	8	+13	28	106
Torawarai	91	8	+12	28	106
Wizhosam	93	8	+9	26	105
52 Karak					ضلع کرک
Bahadur Khel	91	8	+11	27	105
Banda Daud Shah	92	8	+10	27	105
Grori	92	8	+10	26	105
Gurguri	91	8	+12	27	105
Karak	92	8	+11	26	105
Khurram Muhammadzai	92	8	+11	27	105
Kurd	92	8	+10	26	104
Lachi	92	8	+10	27	105
Land Kamar	91	8	+11	26	105
Latambar	91	8	+12	27	105
Mansurgarh	92	8	+10	27	105
Mazrin	91	8	+12	28	106
Mohammad Zai	92	8	+11	27	105
Teri	92	8	+11	27	105
Shanawah	110	9	+10	26	104
Thatti Nasrati	110	9	+10	26	105
53 Abbottabad					ضلع ایبٹ آباد
Abbottabad	62	6	+5	26	105
Bagnotar	62	6	+5	26	104

NAME	Z	C	D	L	QD
Bandi Dhundan	62	6	+5	26	105
Bara Gali	62	6	+5	26	104
Bihali	62	6	+5	26	105
Billiana	62	6	+6	26	105
Bir	61	6	+6	26	105
Dakka	62	6	+5	25	104
Dhamtaur	62	6	+5	26	104
Dunga Gali	62	6	+4	25	104
Ghazi	61	6	+7	27	105
Ghora	62	6	+5	25	104
Havelian	62	6	+5	26	104
Jagal	61	6	+7	26	105
Kakotri	62	6	+6	26	105
Kakul	62	6	+5	26	104
Khalabat Town	61	6	+6	26	105
Khanspur	62	6	+4	25	104
Kirpatian	61	6	+7	27	105
Kohala	62	6	+4	26	104
Miranjani	62	6	+4	25	104
Nathia Gali	62	6	+5	26	104
Nawashahr	62	6	+5	26	105
Rajoia	62	6	+5	26	104
Sarai Niamat Khan	62	6	+6	26	105
Sherwan	62	6	+6	26	105
Sirikot	61	6	+7	26	105
Thandiani	62	6	+5	26	105
Baghdarra	78	7	+4	26	105
Bagra	79	7	+3	26	104
Haripur	78	7	+3	26	105
Khanpur	78	7	+3	25	104
Kharbara	78	7	+4	26	105
Kot Najibullah	78	7	+4	26	105
Lora	79	7	+2	25	104
Nara	79	7	+2	25	104
Panian	78	7	+4	26	105
Sarai Saleh	79	7	+3	26	104
54 Mansehra					ضلع مانسہرہ
Besal	35	4	+3	27	105
Gittidas	35	4	+3	27	105
Ahl	48	5	+5	27	105
Balakot	49	5	+3	26	105
Batgram	48	5	+6	28	105
Battakundi	49	5	+3	27	105
Battal	48	5	+5	27	105
Bhogarmang	48	5	+5	27	105
Biarai	48	5	+6	28	106
Burawai	49	5	+3	27	105
Burji	49	5	+3	27	105
Chambra	49	5	+4	27	105
Dadar	48	5	+5	27	105
Dahak	49	5	+2	27	105
Deoli	48	5	+5	27	105
Domel	49	5	+3	27	105
Jabori	48	5	+5	27	105

NAME	Z	C	D	L	QD
Jachcha	48	5	+5	27	105
Jared	49	5	+4	27	105
Kagan	49	5	+4	27	105
Kalash	47	5	+7	28	106
Kawai	48	5	+4	27	105
Lo Dandi	48	5	+4	27	105
Mahandri	49	5	+4	27	105
Musa_ka_musalla	48	5	+5	27	105
Nakra	48	5	+4	28	106
Naran	49	5	+3	27	105
Oghi Fort	48	5	+6	27	105
Parma	48	5	+5	27	105
Rajpainyan	48	5	+4	27	105
Shamdharra	48	5	+6	27	105
Thod Gali	49	5	+3	27	105
Urhai	49	5	+4	28	105
Baffa	62	6	+5	27	105
Bagwar	61	6	+6	27	105
Bhair Kund	62	6	+5	27	105
Bimbal	61	6	+7	28	105
Darband	61	6	+7	27	105
Dhudial	62	6	+5	27	105
Garhi Habibullah	62	6	+4	26	105
Giddarpur P	62	6	+5	27	105
Khaki	62	6	+5	27	105
Mansehra	62	6	+5	27	105
Phulra	62	6	+6	27	105
Shergarh	61	6	+6	27	105
Shinkiari	62	6	+5	27	105
Tarappi	62	6	+6	27	105
Banda	79	7	+3	25	104
Nadi	79	7	+2	24	104
Kharai	250	17	+10	20	101
55 Kohistan					ضلع کوہستان
Banda-i- Sazin	23	3	+5	30	107
Dadarili An	22	3	+7	32	108
Gabrial	22	3	+6	31	107
Harban	24	3	+3	29	106
Mir Shahi	22	3	+7	31	107
Paloga An	22	3	+7	31	107
Sazin	23	3	+4	29	106
Sumi	22	3	+6	31	107
Utor Pass	23	3	+5	30	107
Balikanai	33	4	+8	29	106
Chandukai Kanda	33	4	+7	29	106
Chochargah	35	4	+4	28	106
Chuchung	34	4	+6	29	106
Dadabund	34	4	+5	29	106
Dandabund	34	4	+5	29	106
Dasu	34	4	+6	29	106
Duber Qala	33	4	+7	29	106
Duga	34	4	+6	29	106
Gaya	33	4	+8	30	106
Gidar	34	4	+6	29	106

NAME	Z	C	D	L	QD
Gidar Banda	34	4	+7	30	106
Jalkot	34	4	+6	29	106
Je Kshwai	34	4	+7	30	107
Jijal	33	4	+7	29	106
Karang	34	4	+7	30	107
Khor	34	4	+5	28	106
Kotgala	34	4	+6	30	107
Kunsher	34	4	+6	29	106
Lal Bek	33	4	+7	30	107
Lalwa Kundao	34	4	+7	30	107
Lautil	34	4	+6	29	106
Miadan	33	4	+7	30	107
Patan	33	4	+7	29	106
Pushkari	34	4	+5	29	106
Richa	33	4	+7	30	107
Seo	34	4	+6	29	106
Sharia	34	4	+6	28	106
Shariti Pass	35	4	+4	29	106
Shenkhor	34	4	+5	28	106
Tuti	34	4	+6	30	107
Churku Sar	48	5	+5	28	105
Darwazal Sar	48	5	+5	28	106
Domela	48	5	+5	28	106
Sar Ganja Kanda	48	5	+5	28	106
Sukai Sar	48	5	+5	28	106
56 D.I Khan					
			ضلع ڈی۔آئی۔خان		
Kot	108	9	+12	26	105
Ama Khel	125	10	+12	25	104
Bain	125	10	+12	25	104
Band Kurai	125	10	+10	23	103
Banda Shah Nawaz	126	10	+9	24	104
Chunda	125	10	+11	24	104
Dabra	124	10	+13	25	104
Drakkj	125	10	+12	25	104
Gandher	126	10	+10	24	103
Girni Post	124	10	+13	25	104
Gul Imam	125	10	+12	25	104
Gumal	124	10	+13	25	104
Hathala	125	10	+12	24	103
Jandola	124	10	+14	26	104
Juma Gul Manrai	124	10	+13	26	105
Kafir Kot	126	10	+9	24	103
Kattah Khel	126	10	+10	24	104
Khirgi Post	124	10	+13	25	104
Kot Jai	126	10	+10	24	103
Kot Murtaza	124	10	+14	25	104
Manjhi	124	10	+13	25	104
Manzai	124	10	+13	25	104
Mullazai	124	10	+12	25	104
Paharpur	125	10	+10	23	103
Pai	125	10	+12	25	104
Paniala	125	10	+10	24	104
Pir Tangi	124	10	+13	26	104
Pir Tungi Post	124	10	+13	26	104

NAME	Z	C	D	L	QD
Ranwal	124	10	+12	25	104
Rori	124	10	+13	24	104
Surkamar Post	124	10	+13	24	104
Takwara Pass	125	10	+12	24	104
Tank	124	10	+12	25	104
Yarik	125	10	+11	24	103
Zam	124	10	+13	25	104
Akalgarh	141	11	+2	23	103
Bhagwani Janubi	141	11	+3	23	103
Chahikan	141	11	+3	23	103
Chaudhwan	140	11	+5	23	103
Daraban	140	11	+5	23	103
Dera Ismail Khan	141	11	+2	23	103
Gandi Umar Khan	141	11	+4	23	103
Garah Nahar	140	11	+5	23	103
Jhandi	141	11	+4	23	103
Kat Jhok Tahir	141	11	+2	22	103
Khalilzia Shor	139	11	+6	24	104
Kot Isa	140	11	+4	23	103
Kot Zafar Baladasti	140	11	+5	24	104
Kulachi	140	11	+4	24	103
Luni	140	11	+5	24	104
Maddi	141	11	+4	23	103
Mandra	141	11	+2	23	103
Matt	140	11	+4	22	103
Naivela	141	11	+3	22	103
Paroa	141	11	+3	22	102
Potah	141	11	+3	24	103
Rashid	141	11	+4	22	103
Saggu	141	11	+3	23	103
Saggu	141	11	+3	23	103
Sikendar Janubi	141	11	+4	22	103
Zarkani	140	11	+5	24	103
Buzdar	157	12	+1	22	102
Chirri Bhuhar	158	12	+1	22	102
Jhok Mangal	157	12	+1	22	102
Jhok Rind	157	12	+1	22	103
Kirri Shamozai	157	12	+1	22	102
Mahrah	158	12	+0	22	102
Manrah	158	12	+0	22	102
Miran	158	12	+0	22	102
57 Bannu					
			ضلع بنوں		
Domail	91	8	+12	27	105
Gumbatai	91	8	+12	27	105
Kuram Post	91	8	+13	27	105
Abba Khel	109	9	+11	25	104
Arsala Khan	110	9	+10	25	104
Bakhmal Ahmad Zai	109	9	+11	26	104
Banda Land	110	9	+10	25	104
Bannu	109	9	+12	27	105
Dalwati	110	9	+9	24	104
Ghazni Khel	109	9	+11	25	104
Ghoriwala	109	9	+11	26	105
Hawed	109	9	+12	26	105

NAME	Z	C	D	L	QD
Jani Khel	108	9	+12	26	105
Kaki	109	9	+11	26	105
Kechi Kamar	109	9	+10	25	104
Khairu Khel	109	9	+12	25	104
Lakki Marwat	109	9	+10	25	104
Lakki Marwat	109	9	+10	25	104
Landiwah	109	9	+10	26	104
Mama Khel	109	9	+11	27	105
Nurar	108	9	+12	27	105
Sagai	109	9	+10	25	104
Sarai Gambila	109	9	+11	26	104
Sarai Naurang	109	9	+11	26	105
Tajori	109	9	+12	26	104
Thanedarwala	110	9	+10	25	104
Wali	108	9	+12	26	104
Isak Khel	125	10	+10	25	104
Nizami Banda	126	10	+10	24	104
Pezu	125	10	+11	25	104
Shahbaz Khel	125	10	+11	25	104
Shaikh Budin	125	10	+10	24	104
Tittar Khel	125	10	+11	25	104
Umar Khel	126	10	+10	24	104
58 Swat					
			ضلع سوات		
Ushu	22	3	+7	31	107
Aghal	32	4	+10	30	107
Badwai P	32	4	+10	31	107
Baranial	33	4	+9	30	107
Chodgram	33	4	+9	30	107
Fatehpur	32	4	+9	30	107
Kalagram	33	4	+9	30	107
Kalakot	32	4	+9	30	107
Kalam	33	4	+9	31	107
Kuz Ganrshal	33	4	+8	29	106
Madyan	33	4	+9	30	107
Mankial	33	4	+8	30	107
Margater Sar	33	4	+8	30	107
Peshmal	33	4	+9	31	107
Ramet	33	4	+8	30	107
Roringar	32	4	+10	30	107
Sakhra	32	4	+9	30	107
Tambagat	32	4	+10	30	107
Utrot	32	4	+9	31	107
Bandai	46	5	+8	29	106
Bar Kana	47	5	+7	29	106
Bar Kotkai	47	5	+8	29	106
Barikot	46	5	+9	29	106
Batara	47	5	+7	28	106
Besham Qila	47	5	+7	29	106
Chakesar	47	5	+7	29	106
Charbagh	46	5	+8	29	106
Choga	47	5	+7	28	106
Chuprial	46	5	+9	30	107
Daut	47	5	+6	28	106
Dosara	47	5	+8	29	106

NAME	Z	C	D	L	QD
Gokand	47	5	+8	29	106
Jowar	46	5	+9	29	106
Karora	47	5	+7	29	106
Kawarai	46	5	+9	30	107
Khwazakhela	46	5	+8	29	106
Kolol Kandao	47	5	+8	29	106
Lilauni	47	5	+7	29	106
Manglaur	46	5	+8	29	106
Martung	47	5	+7	28	106
Mingaora	46	5	+9	29	106
Pacha	46	5	+8	28	106
Saidu	46	5	+9	29	106
Sar Qala	47	5	+7	28	106
Shang	47	5	+6	28	106
Shangra	47	5	+7	28	106
Tal	46	5	+9	30	107
Tutan Banda	46	5	+9	30	107
Ambela	60	6	+8	28	106
Bajkatta	61	6	+8	28	106
Budal	61	6	+7	28	106
Daggar	60	6	+8	28	106
Kubai	60	6	+9	28	106
Nagrai	61	6	+7	28	105
Nawagai	61	6	+8	28	106
Nawe Kali	60	6	+8	28	106
Pajja	60	6	+9	28	106
Sandwa	61	6	+7	27	105
Smaste	61	6	+7	28	105
Swawai	61	6	+8	28	105
Totali	61	6	+8	27	105
59 Dir					
			ضلع دیر		
Paspat	21	3	+9	32	108
Pilu	21	3	+10	33	108
Almas	32	4	+11	31	107
Bandoi	32	4	+10	30	107
Baraul Bandai	31	4	+12	31	107
Biar	32	4	+10	31	107
Binshai	31	4	+13	32	108
Chutiatan	31	4	+11	31	107
Darora	31	4	+11	31	107
Dir	31	4	+12	31	107
Gujar Levy Post	31	4	+12	32	108
Gwaldai	32	4	+11	32	108
Jabai	32	4	+10	31	107
Kalkot	32	4	+10	31	107
Keshuri Kanda	31	4	+11	32	108
Khandak	31	4	+12	31	107
Kwana	32	4	+10	31	107
Lamutai	32	4	+10	32	108
Lawari Pass	31	4	+12	32	108
Manral	31	4	+13	31	107
Patrak	32	4	+11	31	107
Shahikot	31	4	+12	31	107
Shiklai Sar	31	4	+11	31	107

NAME	Z	C	D	L	QD	NAME	Z	C	D	L	QD
Shingara P	31	4	+12	32	108	Kosht	11	2	+9	34	109
Shirengal	31	4	+11	31	107	Lasht Khot	11	2	+8	34	109
Tal	32	4	+10	32	108	Lon	11	2	+10	34	109
Barwa	45	5	+11	31	107	Lower Tirich Gl	10	2	+10	35	109
Chakdarra Fort	46	5	+10	30	106	Mararaz Gushten	9	2	+13	35	109
Khongi	45	5	+11	30	107	Maroi	11	2	+10	34	109
Kotegram	46	5	+10	30	107	Mastuj	12	2	+8	33	108
Kuz Sarai	45	5	+10	30	107	Muzhigram	10	2	+11	35	109
Lal Qila	45	5	+11	31	107	Nichagh	10	2	+10	34	109
Laram	45	5	+11	30	107	Noshaq	10	2	+11	35	109
Maiar	45	5	+11	31	107	Owirdeh	10	2	+12	35	109
Miskini	45	5	+12	31	107	Phashk	12	2	+7	34	109
Munda Qala	45	5	+11	31	107	Rain	11	2	+8	34	109
Nawe Qala	45	5	+11	30	107	Reshun	11	2	+10	34	109
Rabat	45	5	+10	30	107	Sad Ishtragh	10	2	+12	36	110
Shahzada	45	5	+11	30	107	Sanoghar	11	2	+8	34	109
Shamruddin	45	5	+10	30	107	Shabronz	10	2	+10	34	109
Tormung	46	5	+10	30	107	Shah Arkari	10	2	+11	35	109
60 Chitral			ضلع چترال			Shali	10	2	+11	35	109
						Shandur Pass	12	2	+8	33	108
Anoshah Pass	2	1	+10	35	109	Sor Laspur	11	2	+8	33	108
Bang	2	1	+9	34	109	Tirich Mir	10	2	+10	35	109
Baroghil	3	1	+7	34	109	Totiraz Noku Ishperi	11	2	+10	35	109
Dobargar	2	1	+9	34	109	Turi Khuz	12	2	+8	34	109
Kota E Gotgaz	1	1	+12	35	109	Uguthi	9	2	+12	35	109
Lasht	3	1	+8	34	109	Upper Tirich Gl	10	2	+11	35	109
Miragram	2	1	+9	34	109	Warkup	11	2	+8	34	109
Moghlang	2	1	+9	34	109	Yundeh	10	2	+11	35	109
Morich	1	1	+10	34	109	Zagar An	12	2	+7	33	108
Nekhcherdim	2	1	+8	34	109	Andowir An	21	3	+9	33	108
Pechus	3	1	+7	33	109	Birmogh Lasht	20	3	+11	34	109
Shah Jinali Pass	2	1	+9	34	109	Birzan	19	3	+12	35	109
Shost	2	1	+8	34	109	Buriogh	20	3	+11	34	109
Uzhnu	1	1	+10	34	109	Chattar Ghuni	21	3	+10	33	108
Wasam	2	1	+8	34	109	Chitral	20	3	+11	34	109
Zhuil	4	1	+6	33	108	Drosh	20	3	+11	33	108
Afsik	9	2	+12	35	109	Gangaiwat-An	19	3	+12	34	109
Agram An	9	2	+12	35	110	Ganirat	20	3	+11	33	108
Akhan Tirich	9	2	+12	35	109	Garik	21	3	+8	33	108
Arghat	10	2	+11	35	109	Haranbit	21	3	+9	32	108
Bandok	11	2	+10	34	109	Izh	20	3	+12	34	109
Barenis	11	2	+10	34	109	Jingeret Kuh	20	3	+11	33	108
Barum	11	2	+10	34	109	Kalas	20	3	+10	33	108
Beshgram	10	2	+10	34	109	Koghozi	20	3	+10	33	109
Brep	12	2	+7	34	109	Kuru	20	3	+11	33	108
Chunj	12	2	+8	33	108	Madaglashi	21	3	+10	33	108
Dok	11	2	+9	34	109	Monur	20	3	+11	34	109
Dorah An	9	2	+13	35	110	Shamkhan	21	3	+10	33	108
Drasan	11	2	+9	34	109	Shera Shing P	20	3	+11	33	108
Gobor-o-bakh	9	2	+13	35	109	Shui Pass	19	3	+12	34	109
Gohkir	11	2	+10	34	109	Ustui Pass	20	3	+12	33	108
Hagram	11	2	+8	34	109	Ustur	21	3	+10	33	108
Harchin	11	2	+8	33	108	Utak An	20	3	+12	34	109
Ishperu Arkari	10	2	+11	35	109	Arandu	31	4	+13	32	108
Kiyar	10	2	+11	34	109	Babuzai	31	4	+11	32	108

NAME	Z	C	D	L	QD	NAME	Z	C	D	L	QD
Dame Nisar	31	4	+12	32	108	Khosoe	169	13	+13	24	104
Dammel Nissa	31	4	+12	32	108	Khudabad Kili	167	13	+16	27	105
Dommel Nissa	31	4	+12	32	108	Khushdil Khan	169	13	+14	25	104
Mirkhani	31	4	+12	32	108	Khwaja Amran	167	13	+17	27	105
Naghr	31	4	+12	33	108	Maizai	168	13	+15	26	105
61 Quetta			ضلع کوئٹہ			Malik Dadan	168	13	+16	26	104
						Malkhuzuna	170	13	+12	24	104
Ali Muhammad	185	14	+15	24	103	Manzakai	169	13	+14	25	104
Ghundak	186	14	+13	24	103	Mazarai	168	13	+14	26	104
Hanna Lack	186	14	+13	23	103	Mula Sadiq	169	13	+13	26	105
Kirani	185	14	+14	23	103	Nigandi Kuz	169	13	+13	25	104
Kuchlagh	185	14	+14	24	104	Old Chaman	167	13	+16	27	105
Kurram Levy Post	185	14	+16	24	103	Piran Kalai	169	13	+14	25	104
Quetta	186	14	+14	23	103	Pishin	168	13	+14	25	104
Salwatu Pass	184	14	+17	24	104	Qila Abdullah	168	13	+15	26	105
Samungli	185	14	+14	24	103	Qila Viala	169	13	+13	25	104
Sariab	185	14	+14	23	103	Sagai	169	13	+12	25	104
Satia	185	14	+15	23	103	Sar Khanzai	169	13	+13	25	104
Shaikh Manda	185	14	+14	24	103	Saranan	168	13	+15	25	104
Urak	186	14	+13	23	103	Shadizai	168	13	+15	25	104
Panjpai	202	15	+6	23	103	Shahrgali	169	13	+13	25	104
Panjpat	202	15	+6	23	103	Shamaun	169	13	+13	26	105
62 Pishin			ضلع پشین			Silad	168	13	+15	26	105
						Spin Band	168	13	+15	26	104
Abdul Khaliq	150	12	+15	27	105	Takatu	169	13	+13	24	104
Anjanai	151	12	+13	26	105	Tlerai	169	13	+14	26	104
Basha	152	12	+12	26	104	Tor Aghbargai	169	13	+12	25	104
Dadan	150	12	+16	27	105	Wuchobi	170	13	+11	25	104
Domandai	150	12	+15	27	105	Wulgai	170	13	+12	25	104
Fateh Khan	151	12	+14	26	105	Yaru Karez	168	13	+14	25	104
Gundak	151	12	+13	26	105	Zarghun	169	13	+13	24	104
Lughai	152	12	+13	26	104	Bostan	186	14	+14	24	104
Murgha	151	12	+13	26	104	Burj Aziz Khan	185	14	+15	25	104
Nara Sheia Sar	150	12	+16	28	105	Kamal Khan	185	14	+16	25	104
Sabura Post	151	12	+14	26	105	Mandan	185	14	+14	25	104
Salawat Band	151	12	+14	27	105	Mashelakh	185	14	+15	24	104
Sarghunzai Kili	151	12	+15	27	105	Muhammad Kheli	185	14	+16	24	103
Shuja Khan	151	12	+15	26	105	Mumin	185	14	+15	25	104
Taghratu Band	152	12	+13	26	105	Musazai	184	14	+16	25	104
Wurghur	150	12	+15	27	105	Rahim Khan	185	14	+15	25	104
Bakhtar	168	13	+15	26	105	Saran Tangi	186	14	+13	24	103
Baqirzai	168	13	+15	26	105	Segi	185	14	+16	25	104
Bognra Pass	168	13	+15	27	105	63 Loralai			ضلع لورالائی		
Chaman	167	13	+16	27	105						
Chengai	170	13	+12	25	104	Atal Kach	156	12	+4	23	103
Churmian	169	13	+12	25	104	Ber	157	12	+2	23	103
Gangalzai	168	13	+14	25	104	Chitarwala Post	157	12	+2	21	102
Gulistan	168	13	+16	26	104	Gaman Katsai	157	12	+3	22	102
Gwal Bagh	168	13	+15	27	105	Garhi	157	12	+3	22	103
Kar Bagh	167	13	+16	26	105	Khwanadai	156	12	+3	22	102
Karam Khan	168	13	+15	26	105	Sunkhula	157	12	+3	21	102
Karbala	168	13	+14	25	104	Taki	157	12	+2	22	102
Kazha Viala	169	13	+13	25	104	Toi Sar	156	12	+3	22	102
Khanozai	169	13	+13	24	104	Tor Chappar	157	12	+2	22	103
Khojak Pass	168	13	+16	27	105	Zarkanai Kili	156	12	+3	22	102

NAME	Z	C	D	L	QD	NAME	Z	C	D	L	QD
Alu Khan Kach	174	13	+3	21	102	Pathan Kot	189	14	+8	21	102
Chinali	171	13	+9	23	103	Pui	188	14	+10	22	103
Chini Khezai	175	13	+2	20	102	Raigora	188	14	+9	22	102
Chunjan	170	13	+10	23	103	Rakhni	191	14	+2	18	100
Drug	175	13	+1	21	102	Rari Sham	191	14	+3	20	101
Gidar Tash Post	172	13	+7	22	102	Razgai Post	188	14	+9	22	102
Girdao Kili	174	13	+2	22	102	Sadozai Kili	189	14	+6	20	102
Kandai	174	13	+3	21	102	Sanjawi	188	14	+9	22	102
Khan Muhammad Kot	174	13	+2	20	102	Shadiani	190	14	+6	20	102
Maidangai	174	13	+3	22	102	Shah Karez	189	14	+6	21	102
Mara Kili	172	13	+6	21	102	Shah karez	189	14	+7	21	102
Musa Khel Bazar	174	13	+3	21	102	Smallan	188	14	+9	22	102
Nali Azam	173	13	+5	21	102	Surkai Zangal	188	14	+9	22	103
Nali Mullazai	173	13	+6	22	102	Takar Kili	188	14	+10	21	102
Nali Musa Khel Kili	173	13	+5	21	102	Tor	190	14	+5	21	102
Sami·Aghbarg	174	13	+2	21	102	Wadan	190	14	+4	20	101
Tangi Sar Post	175	13	+2	21	102	Wahar	189	14	+6	21	102
Alif Mirjanzai	190	14	+6	20	101	Wani	188	14	+10	22	103
Bala Dhaka	190	14	+4	19	101	Wazir Shah	189	14	+7	20	101
Bilanda	190	14	+5	20	101	Zikria	190	14	+5	20	102
Chamalang	190	14	+4	20	101	Badhani	209	15	-7	19	101
Chang	191	14	+3	19	101	Barkhan	209	15	-6	19	100
Chauter	187	14	+10	22	103	Mat	209	15	-7	18	100
Chhajra	191	14	+3	19	101	Mazarin	206	15	-2	20	102
Chodi Rahmani	191	14	+3	19	101	Mir Haji Kot	209	15	-6	19	100
Chongi Sultanzai	188	14	+8	21	102	Nahar Kot	208	15	-6	18	100
Dab Thana	191	14	+4	20	102	Sembar	207	15	-2	20	101
Dirgi Shabozai	189	14	+7	21	102	Vitakri	208	15	-5	18	100
Diwana Shar	190	14	+5	20	102	64 Zhob					ضلع ژوب
Duki	189	14	+8	21	102						
Faqir Narai	188	14	+9	21	102	Abdur Rahman Kili	138	11	+10	25	104
Gherkhwa	188	14	+9	22	102	Ahmadi Dirga	139	11	+7	24	103
Ghunz	187	14	+10	23	103	Brunj Kili	138	11	+8	24	104
Gujar Kili	190	14	+6	20	101	Girdao	138	11	+8	25	104
Gumbaz	189	14	+6	20	101	Gul Kach Post	138	11	+8	25	104
Gurmai	187	14	+11	23	103	Gusto	138	11	+9	25	104
Haibat Kili	191	14	+3	19	101	Husain Nika	138	11	+9	26	104
Hazar Shahr	189	14	+7	20	101	Keshatu Fort	136	11	+14	27	105
Hosri Kili	190	14	+5	19	101	Mardanzai	136	11	+14	27	105
Ismail Shahr	189	14	+7	20	101	Mir Ali Khel	139	11	+8	24	104
Jhal Wani Kili	191	14	+3	19	101	Mughal Kot	139	11	+7	25	104
Jhalar Kalan	189	14	+8	20	102	Multana	136	11	+14	27	105
Kandar Pir	191	14	+2	19	101	Naweoba	138	11	+9	24	104
Khanan Shahr	191	14	+3	19	101	Pakhrai Kili	138	11	+9	24	104
Khiddar Dadwani	191	14	+3	19	101	Pinakai	137	11	+12	26	105
Kingri	191	14	+3	20	101	Qamaruddin Karez	136	11	+12	26	105
Kotkai	190	14	+6	21	102	Rondghar China	138	11	+8	25	104
Lanjani	191	14	+3	19	101	Safi Kili	139	11	+8	24	104
Loralai	189	14	+8	21	102	Sambaza Post	138	11	+9	25	104
Manzai	189	14	+7	20	101	Sara Tsahan	137	11	+12	26	105
Mekhar	190	14	+5	21	102	Shinghar	139	11	+7	24	103
Mekhtar	190	14	+5	21	102	Sradarga	138	11	+10	25	104
Misri Khan Kili	190	14	+5	20	101	Sri Toi Post	138	11	+8	25	104
Munara	188	14	+8	22	102	Tswarlasguna	138	11	+9	25	104
Nawab Khan	190	14	+5	20	101	Ush Gharai Narai	139	11	+7	24	104

NAME	Z	C	D	L	QD	NAME	Z	C	D	L	QD
Wadakai Melan	136	11	+13	26	105	Babu Kili	173	13	+6	22	102
Wazir Bahg Post	139	11	+8	25	104	Bagh	171	13	+10	23	103
Zarmelana	139	11	+7	25	104	Barat Khel Kili	172	13	+7	22	102
Zhaza Sar	137	11	+11	26	104	China	170	13	+10	25	104
Ziarat Haji Wam	139	11	+7	25	104	Daulatzai Kili	172	13	+7	23	103
Akram Wala	155	12	+6	24	104	Donali	172	13	+7	23	103
Ali Khanzai Kili	155	12	+5	23	103	Ghazgai	170	13	+11	24	103
Ashewat	154	12	+9	25	104	Gwal Hadiarzai	172	13	+6	22	103
Babar	156	12	+5	23	103	Indar Bes	170	13	+11	25	104
Babat Hadira	154	12	+8	25	104	Kakari Kili	172	13	+7	23	103
Badainzai	155	12	+6	23	103	Kakshal Kili	174	13	+3	22	102
Biabastizai Kili	156	12	+5	24	103	Kan~Mehtarzai	170	13	+12	24	104
Chargul Buri	154	12	+8	24	104	Keshnak	171	13	+8	24	103
Dhanasar	156	12	+3	23	103	Khulgi Ali Khel	172	13	+7	22	103
Ghanjrai Kili	153	12	+11	25	104	Malezai Kili	173	13	+4	21	102
Ghazluna	152	12	+12	26	105	Marweri Kili	173	13	+5	22	102
Gosal	155	12	+5	22	103	Marzaghan	170	13	+11	24	103
Inzargai Melan	154	12	+8	24	103	Mulla Sharif	171	13	+8	23	103
Jujurai Kili	153	12	+11	26	104	Murgha Kibzai	173	13	+4	22	102
Kapip	156	12	+5	23	103	Musafir Pur	173	13	+5	23	103
Khajir	151	12	+13	26	105	Muslimbagh	170	13	+11	25	104
Lakaband	155	12	+5	22	103	Plan Kili	173	13	+5	22	102
Loe Bund	152	12	+13	26	105	Qila Saifullah	171	13	+8	23	103
Manikhawa	156	12	+4	23	103	Radarzai	173	13	+5	23	103
Maragh	153	12	+10	25	104	Ragha	170	13	+11	25	104
Mina Bazar	155	12	+6	23	103	Sabra	172	13	+7	22	102
Mughal	152	12	+12	26	105	Sarghundi	174	13	+3	21	102
Mulla Kamal	154	12	+8	25	104	Simzai	173	13	+5	23	103
Multanai Kili	155	12	+6	24	103	Tang Haidarzai	173	13	+6	22	103
Murad Khan Kili	155	12	+7	24	103	Tangi Ziarat	171	13	+10	24	104
Murgha Faqirzai	152	12	+12	25	104	Taudasarazai	173	13	+6	22	102
Paindai Milan	152	12	+11	25	104	Tirkha Kili	172	13	+8	23	103
Paindai Tsakobai	153	12	+10	25	104	Yaqub Karez	170	13	+11	25	104
Palezgir Chauki	153	12	+11	26	105	Zakriazai	174	13	+4	22	102
Pindai Milan	153	12	+11	25	104	Zariluna	173	13	+4	22	102
Sakir	152	12	+12	25	104	Zarozai	173	13	+4	22	102
Sarzal Band	152	12	+11	25	104	Zarrah	173	13	+5	21	102
Shaighalu Militia P	154	12	+7	24	103	Sra Dhaka	191	14	+4	20	102
Sharan Jogizai	154	12	+9	24	103	65 Chagai					ضلع چاغی
Sharan Jogizai Post	154	12	+9	24	103						
Sharghalai Kili	155	12	+5	23	103	Lar Qaleh	200	15	+28	34	109
Shuja Ul Mulk	152	12	+13	27	105	Maki Chah	200	15	+27	32	108
Sping Ghar	154	12	+8	24	103	Muhammad Raza Chah	200	15	+27	32	108
Sulaimanzai Kili	156	12	+4	22	103	Piran Ziarat	200	15	+28	33	108
Sur Kach	155	12	+6	24	103	Ribat	200	15	+28	34	109
Tanishpa	153	12	+10	25	104	Himu Chah	201	15	+9	23	103
Tirwah Murgha	152	12	+12	26	104	Inam Bostan	201	15	+8	24	103
Walla	155	12	+6	24	104	Isa Shah	201	15	+10	24	103
Wulang	156	12	+4	22	103	Jamal Din	201	15	+8	23	103
Zamkai Ghar	154	12	+8	25	104	Kishingi	202	15	+7	23	103
Zhizha Ghar	155	12	+7	23	103	Muhammad Ali Khan	201	15	+8	23	103
Zhob	155	12	+5	23	103	Nushki	202	15	+8	23	103
Ziaba Ghar	154	12	+8	25	104	Sauduri	201	15	+8	23	103
Alang	170	13	+10	24	104	Umar Shah Nawar	201	15	+10	24	103
Alozai	172	13	+7	22	103	Zt Mulla Mustam Khan	201	15	+9	24	103

NAME	Z	C	D	L	QD	NAME	Z	C	D	L	QD
Ahmad Wal	226	16	+8	22	103	Sarmall	226	16	+9	22	102
Amalaf	218	16	+25	29	106	Shah Nawaz	224	16	+13	23	103
Amir Chah	217	16	+26	30	107	Sor	220	16	+21	27	105
Amri	222	16	+18	26	104	Tahlab	222	16	+17	25	104
Baghak	226	16	+8	23	103	Toba Sham Pass	223	16	+15	24	103
Bijar Chah	218	16	+24	29	106	Yadgar	224	16	+12	22	103
Bilao	225	16	+10	22	103	Yagi	225	16	+11	23	103
Bishri	224	16	+13	24	104	Zahro Nawar	225	16	+11	24	103
Bulo	223	16	+15	24	104	Zangi Nawar	226	16	+9	23	103
Butak	221	16	+19	26	105	Zangiabad	226	16	+8	22	102
Chagai	224	16	+13	24	103	Zt Malik Chahilgazi	223	16	+15	24	104
Custom Post(Iran)	218	16	+26	29	106	Zt Saiyid Salar	224	16	+13	24	103
Damo Dim	219	16	+22	27	105	Zt-i-saiyid Mahmud	225	16	+11	24	103
Darband	221	16	+20	27	105	Alam Khan Chah	248	17	+14	22	102
Duganan	223	16	+15	24	104	Alamreg	244	17	+23	26	105
Dushai	226	16	+10	22	102	Azad	245	17	+20	24	104
Garukki Gori	218	16	+25	30	107	Badin	249	17	+12	22	102
Ghariba	220	16	+20	27	105	Bakali	248	17	+14	22	102
Gonshero	221	16	+18	27	105	Bazgaz	248	17	+14	22	102
Humai	217	16	+27	30	106	Chahar Sar	249	17	+13	22	102
Jea Chah	221	16	+20	26	105	Chakul	247	17	+16	23	103
Juhli	221	16	+19	26	104	Customs Post	244	17	+22	25	104
Juzzak	218	16	+25	29	106	Dalbandin	247	17	+15	22	102
Kacha	217	16	+27	32	108	Dura Chah	246	17	+18	24	103
Kacha	217	16	+27	32	108	Gat_i_ Baro	246	17	+19	24	104
Kandi Chah	220	16	+21	27	105	Gate	245	17	+19	24	103
Kirtaka	217	16	+26	31	107	Ghafur Abad	245	17	+20	23	103
Koh Mumai	219	16	+23	27	105	Haqdad Kani	247	17	+15	22	103
Koh-i-Malik	220	16	+20	26	105	Isa Thair	244	17	+21	25	104
Koh-i-sultan	220	16	+21	27	105	Jalkhab	242	17	+25	26	105
Koh_i_serbut	222	16	+16	25	104	Kaland	245	17	+20	23	103
Kuchakhi Chah	225	16	+10	22	102	Karodak	248	17	+14	23	103
Kuh-i-dalil	219	16	+23	28	106	Khair Muhammad Chah	248	17	+14	22	102
Lal Khan Chah	221	16	+19	26	105	Khargoshkan	247	17	+16	22	103
Malik Tezanan	222	16	+17	26	105	Koh Kambaran	248	17	+13	22	102
Manzil	221	16	+20	27	105	Koh-i-dalil	243	17	+25	27	105
Marin	223	16	+14	25	104	Kuh-i-sultan	244	17	+22	25	104
Mazari Pass	223	16	+15	25	104	Kuh-i-taftan	242	17	+27	28	106
Mekh_i_rustam	225	16	+12	23	103	Marble Quarries	243	17	+24	27	105
Miri	220	16	+21	27	105	Militia Post	244	17	+22	26	104
Miri Campt	220	16	+21	27	105	Morjen Nala	246	17	+19	23	103
Mirza Chah	221	16	+19	26	105	Nirbor Nawar	247	17	+16	23	103
Nam Khan	224	16	+13	23	103	Nok Kondi	244	17	+22	25	104
Nawar	226	16	+9	23	103	Nuk Chah	249	17	+13	20	101
Nilaf	224	16	+13	25	104	Pat	245	17	+20	24	104
Nok	221	16	+20	26	105	Pir Baluk	248	17	+14	22	102
Padag	225	16	+11	22	102	Pishuk	248	17	+14	23	103
Padag Road	225	16	+11	22	103	Pisni	246	17	+19	24	103
Pain Mall	226	16	+10	22	102	Prahdab	248	17	+13	22	103
Patkok	221	16	+18	27	105	Reg-i-malik	242	17	+26	28	106
Praji P	223	16	+15	25	104	Seh Shaman	248	17	+13	21	102
Qala_i_kurd	223	16	+15	25	104	Swalagaz	245	17	+19	25	104
Saindak	218	16	+26	30	107	Talu	247	17	+16	23	103
Sam Koh	219	16	+22	28	106	Thana	246	17	+18	24	103
Samad Khan	226	16	+10	22	102	Tozghi	243	17	+24	27	105

NAME	Z	C	D	L	QD	NAME	Z	C	D	L	QD
Mushkaf	230	16	+1	20	101	Kan	233	16	-6	17	100
Sachu	230	16	+1	18	100	Kechi Kalat	233	16	-5	17	99
Sanni	230	16	+2	19	101	Sangsila	232	16	-4	17	99
Terhi	231	16	-1	18	100	Tholagh Shamol	234	16	-7	16	99
Bellpat	255	17	+1	18	100	Asreli Chauki	257	17	-3	15	98
Chhalgari	254	17	+1	18	100	Gandoi Chauki	257	17	-3	16	99
Chukhra	255	17	+1	17	100	Heran Chauki	257	17	-4	15	98
Dadu	254	17	+2	17	100	Loti	257	17	-5	16	99
Gajan	253	17	+3	17	100	Sui	257	17	-4	15	98
Gandava	253	17	+3	17	100	71 Kalat					ضلع قلات
Haftwali	253	17	+3	18	100						
Khair Pur	254	17	+1	17	99	Dulai	185	14	+15	23	103
Kotra	253	17	+3	17	100	Muhammad Waris Khan	185	14	+15	24	103
Kunara	253	17	+3	17	100	Nodgwar	186	14	+13	22	103
Mahmud Aulia	254	17	+2	18	100	Surab Khan	186	14	+13	23	103
Mahram	254	17	+2	17	100	Babkari	203	15	+5	23	103
Mir Pur Bibiwari	254	17	+2	16	99	Badduzai	204	15	+4	21	102
Mirpur Bibiwari	254	17	+2	16	99	Bahawal Khan	202	15	+6	23	103
Mugheri	255	17	+1	17	100	Barari	204	15	+3	21	102
Rahmatpur	254	17	+1	17	100	Dasht	204	15	+4	22	103
Sanhri	254	17	+3	18	100	Doctor Chah	203	15	+5	23	103
Shahr Karam Khan	253	17	+3	18	100	Gulli	203	15	+5	22	102
Shoran	253	17	+3	18	100	Guru	203	15	+5	22	102
Sianch	254	17	+3	18	100	Guru	203	15	+5	22	102
Wazirani	255	17	+0	17	100	Ismail Khan	204	15	+4	22	102
Abad	275	18	+4	16	99	Kabo	203	15	+4	21	102
Barija	274	18	+5	15	98	Kaftari	202	15	+6	22	103
Hashim	275	18	+4	16	99	Kahnak	203	15	+5	23	103
Hatiari	275	18	+5	16	99	Kaneti	203	15	+6	22	103
Jagirani	275	18	+5	15	99	Khajuri	204	15	+3	21	102
Jhal	274	18	+5	16	99	Kirdagap	202	15	+6	23	103
Panjuk	275	18	+5	16	99	Mastung	203	15	+5	22	103
Pir Chattar	274	18	+6	17	99	Mastung Road	203	15	+5	23	103
Shadihar	275	18	+5	15	98	Naguman Karez	203	15	+5	23	103
Tunia	274	18	+5	15	99	Pringabad	203	15	+5	23	103
69 Kohlu					ضلع کوہلو	Sardar Khel	204	15	+4	22	102
						Shah Bakhsh	204	15	+4	23	103
Dungan	206	15	-1	20	101	Spezand	203	15	+4	23	103
Gidari	206	15	-2	19	101	Tamaz Khan	202	15	+7	22	102
Kamjur	207	15	-3	19	101	Zard	203	15	+6	22	102
Karam Khan	208	15	-5	19	101	Bibargi	229	16	+3	20	101
Kohlu	208	15	-5	19	101	Chhati	227	16	+6	20	101
Mewand	207	15	-3	19	101	Dirao	229	16	+3	20	101
Mirdad	206	15	-1	20	101	Draman Nari	229	16	+2	19	101
Pazha	207	15	-3	20	101	Durgzai	228	16	+6	21	102
Quat	206	15	+0	20	101	Iskalku	228	16	+5	20	101
Triman	208	15	-4	18	100	Jalalabad	228	16	+5	20	101
Wat Wangai	208	15	-5	19	101	Johan	228	16	+4	20	102
Wazir Otak	207	15	-4	19	100	Kalat	228	16	+6	20	101
Kahan	232	16	-4	17	100	Karchhap	227	16	+6	21	102
70 Dera Bugti					ضلع ڈیرہ بگٹی	Kohing	228	16	+6	20	101
						Mand-i-haji	228	16	+6	21	102
Dara Bugti	233	16	-5	16	99	Manguchar	228	16	+6	21	102
Dera Bugti	233	16	-5	16	99	Morgana	228	16	+5	20	101
Kalakhu	233	16	-4	17	100	Nimargh	227	16	+7	21	102

NAME	Z	C	D	L	QD
Tratoh	245	17	+21	25	104
Warechah	242	17	+25	27	105
Washap Chah	242	17	+26	27	105
Yadgar Chauki	248	17	+13	22	102
Yakmach	246	17	+18	23	103
Buhair Damb	266	18	+22	23	103
Gali Chah	267	18	+20	22	102
Gaukoh Hamun	267	18	+20	21	102
Gwalishtap	265	18	+26	24	104
Kirtog Mazesar	265	18	+26	23	103
Militia Post	265	18	+26	24	104
Morjen Hamun	266	18	+22	23	103
Reg-i-wakab	266	18	+21	22	102
Sorap	267	18	+19	22	102
Wadian	265	18	+26	24	103
Zaian	266	18	+21	22	103
66 Sibi					ضلع سبی
Spera Ragha	170	13	+11	24	103
Tangai	169	13	+12	24	103
Ahmadun	186	14	+13	24	104
Aliksar	187	14	+12	22	103
Allah Din	186	14	+13	23	103
Dirgi	186	14	+12	23	103
Fazal Kach	187	14	+10	22	103
Gachina	187	14	+10	22	102
Harnai	187	14	+10	22	102
Isplezai	186	14	+12	23	103
Kach	186	14	+13	24	103
Kawas	187	14	+12	23	103
Khost	187	14	+12	23	103
Leo Nekan	186	14	+13	23	103
Mana	187	14	+11	23	103
Nakus	187	14	+11	22	102
Sanari	187	14	+10	21	102
Sazhzu	187	14	+11	22	102
Shahrig	187	14	+11	22	103
Tngi Sar	187	14	+11	22	103
Ziarat	187	14	+11	23	103
Babar Kach	205	15	+0	21	102
Badra	205	15	+0	21	102
Gamboli	206	15	-2	20	101
Khajjak	205	15	+0	20	101
Kochah	206	15	+0	21	102
Mandai	206	15	-1	20	101
Nari	205	15	+0	20	101
Osepur	205	15	+1	20	101
Sangan	205	15	+1	21	102
Sibi	205	15	+1	20	101
Spintang	206	15	+0	21	102
Talli	206	15	-1	19	101
Tanduri	205	15	+1	20	102
Pirak	230	16	+1	19	101
67 Nasirabad					ضلع نصیرآباد

NAME	Z	C	D	L	QD
Adampur	256	17	-2	16	99
Bagad	256	17	-1	15	99
Chhatr	255	17	+0	17	99
Dera Murad Jamali	255	17	+0	16	99
Goth Sona	255	17	-1	16	99
Kundi	255	17	+0	16	99
Nuttal	255	17	+1	17	99
Shahdadpur	254	17	+2	16	99
Shahpur	255	17	-1	16	99
Shoridata	254	17	+1	16	99
Sohbat Pur	256	17	-1	15	99
Tahirkot	255	17	+0	17	100
Goth Dur Muhammad	274	18	+6	16	99
Goth Firoz Khan	277	18	+0	15	98
Jafarabad	275	18	+3	15	98
Jhatpat	276	18	+2	15	98
Khanpur	276	18	+3	15	98
Sanri	277	18	-1	15	98
Shah Wah	274	18	+6	16	99
Sohbatpur	276	18	+1	15	99
Tumbu	275	18	+4	16	99
Usta Muhammad	276	18	+3	15	98
68 Kachhi					ضلع کچھی
Ab-i Gum	204	15	+2	21	102
Bibi Nani	204	15	+2	21	102
Dranjan	204	15	+2	21	102
Gokuri	204	15	+2	20	101
Hirok	204	15	+3	22	103
Kalpur	204	15	+3	22	103
Kirta	204	15	+2	21	102
Kolpur	204	15	+4	22	103
Mach	204	15	+3	22	102
Nari Bank	205	15	+1	20	101
Panir	205	15	+2	21	102
Bhag	230	16	+1	18	100
Chachar	231	16	+0	18	100
Chakar Mari	230	16	+2	18	100
Dadhar	230	16	+1	20	101
Dingra	230	16	+0	19	101
Gishkori	231	16	+0	19	101
Goth Fazil Muhammad	231	16	+0	18	100
Goth Kambar Khan	230	16	+1	19	101
Goth Relo	231	16	-1	18	100
Haji	230	16	+1	19	101
Jalal Khan	230	16	+1	18	100
Katpar	231	16	-1	18	100
Khairwah	231	16	+0	18	100
Kot	230	16	+2	20	101
Kundalani	229	16	+2	20	101
Lahri	231	16	-1	18	100
Mall Nau	230	16	+0	19	101
Marghazani	230	16	+0	19	101
Mati	230	16	+0	19	101
Mithri	230	16	+1	19	101

NAME	Z	C	D	L	QD
Regwash	229	16	+3	20	101
Shah Alizai	228	16	+6	21	102
Shahr Haji	227	16	+6	20	101
Shahr Khuda Bakhsh	227	16	+7	22	102
Shahr Pir Muhammad	227	16	+7	21	102
Shaikhri	228	16	+5	20	101
Siah Koh	227	16	+6	20	101
Zeni Khand	227	16	+7	21	102
Zindh	229	16	+4	19	101
Badduzai	251	17	+8	20	101
Benn Chah	251	17	+8	19	101
Bitagu	251	17	+8	19	101
Chilbaghu	251	17	+8	19	101
Gazg	253	17	+5	19	101
Ghausabad	253	17	+5	19	101
Mal	251	17	+8	19	101
Mamatawa	252	17	+7	19	100
Nichara	252	17	+6	19	101
Rodinjo	251	17	+7	19	101
Zawa	252	17	+7	20	101
Ziarati	251	17	+8	20	101
Alat	272	18	+11	17	100
Anjira	272	18	+10	18	100
Chilbaghu	272	18	+10	18	100
Diwani	272	18	+9	17	100
Gidar	272	18	+11	18	100
Jhur	271	18	+11	18	100
Kalgali Pass	271	18	+11	17	100
Lakhurian	272	18	+10	17	100
Shahdadzai	272	18	+11	17	100
Shana	272	18	+11	18	100
Surab	272	18	+10	18	100
Tegak	272	18	+10	18	100
Toba	272	18	+11	18	100
Tutak	272	18	+10	16	99
Zawa	272	18	+9	17	99
72 Khuzdar					ضلع خضدار
Dhik	253	17	+5	18	100
Hadar Kash	252	17	+6	18	100
Nur Gama	252	17	+6	18	100
Pandran	252	17	+6	19	100
Samwari	252	17	+6	18	100
Camp Jangijah	273	18	+8	17	100
Camp Pisibent	273	18	+8	17	99
Chutt Chakul	274	18	+6	17	99
Damb	273	18	+9	16	99
Dhori	274	18	+5	15	99
End Chakul	274	18	+6	16	99
Gazan	273	18	+9	18	100
Hatachi	274	18	+6	16	99
Jaban	274	18	+6	16	99
Jangijah	273	18	+9	17	100
Kalghali	271	18	+12	17	100
Khui	274	18	+6	16	99

NAME	Z	C	D	L	QD
Kuhan	274	18	+6	16	99
Kumbi	273	18	+8	17	100
Machi Chakul	274	18	+6	15	99
Mishk	273	18	+7	17	100
Mushani	273	18	+8	18	100
Pashtkana Camp	273	18	+8	16	99
Pir Qalandar	273	18	+7	17	99
Pisibent	273	18	+8	17	99
Reko	273	18	+8	18	100
Rol	273	18	+8	17	99
Shabar	273	18	+7	16	99
Sharaf	273	18	+8	17	100
Sunth	274	18	+5	15	99
Bajri	292	19	+3	16	99
Chakku	294	19	+0	14	98
Dirku	293	19	+2	14	98
Dra Khel	292	19	+4	16	99
Goru	293	19	+2	15	98
Gwanik	291	19	+6	16	99
Hazar Ganji Fort	292	19	+4	15	98
Jhalaru	294	19	+0	14	98
Karkh	294	19	+0	14	98
Khat	292	19	+3	16	99
Khurniastan	292	19	+4	15	99
Khuzdar	293	19	+3	15	99
Kodak	291	19	+6	16	99
Kori	293	19	+2	15	98
Kuni	292	19	+3	15	99
Kutta Jo Qabar	294	19	+0	13	98
Machhi	294	19	+0	14	98
Mazardan	291	19	+6	15	99
Muhammad Khan	293	19	+3	16	99
Nal	292	19	+4	15	99
Natwani	293	19	+3	16	99
Pariko	292	19	+4	16	99
Raika	293	19	+1	15	99
Sasol	293	19	+2	15	99
Shahr Ajab	292	19	+4	15	99
Shahwal	291	19	+6	15	99
Tapko	291	19	+5	15	99
Teghab	292	19	+5	15	99
Thari Ware	293	19	+2	15	98
Wandhari	293	19	+2	14	98
Zardak Peak	294	19	+0	14	98
Ziarat Pir Umar	293	19	+1	14	98
Arzanuk	311	20	+1	12	97
Bansar	309	20	+7	14	98
Berut	310	20	+4	13	97
Bhakejau	310	20	+3	14	98
Bini	311	20	+1	13	97
Buh Bent	311	20	+1	13	97
Churi Khand	311	20	+3	13	97
Dilla Khand	311	20	+1	13	98
Drakalo	310	20	+4	13	98
Gajar Mashkai	309	20	+7	14	98

NAME	Z	C	D	L	QD	NAME	Z	C	D	L	QD
Gwani Kalat	309	20	+5	15	98	Allahdad Khan	339	22	+6	12	97
Haji Karam Khan	310	20	+4	14	98	Aoghani	340	22	+5	11	96
Hazarganji	310	20	+4	15	98	Aundara	339	22	+6	11	97
Husain Bari	312	20	+0	13	98	Awaran	339	22	+7	12	97
Hussain Bari	312	20	+1	13	98	Burbaruk	338	22	+9	11	96
Jaori P	309	20	+6	15	98	Burbura	339	22	+8	11	96
Jebri	309	20	+6	14	98	Buzgalaband	340	22	+6	11	97
Jhurri	312	20	+1	13	97	Chagai	340	22	+5	11	96
Kachehri	312	20	+1	13	97	Chamburi Kalat	338	22	+9	11	96
Kandani	309	20	+7	14	98	Dari Mal	340	22	+5	10	96
Khan Muhammad	311	20	+3	14	98	Dil Murad	339	22	+6	11	96
Nokjo	309	20	+6	14	98	Gararia	338	22	+10	12	97
Pachkal	311	20	+2	14	98	Gird Koh	341	22	+3	9	95
Parwar	308	20	+7	14	98	Goshanak	338	22	+8	11	96
Pharas	311	20	+3	14	98	Haji Rasul Baksh	339	22	+8	11	97
Rahyat	309	20	+7	15	98	Jalambi	338	22	+9	11	96
Sanwar	312	20	+1	13	97	Jhal Jhao	340	22	+6	11	96
Saran	312	20	+1	13	97	Khand Lak	341	22	+3	11	96
Sulaiman	311	20	+3	13	97	Kukari Bent	340	22	+5	10	95
Surdap	309	20	+6	15	98	Lak Chauki	341	22	+3	10	95
Wad	310	20	+4	14	98	Madak	337	22	+10	12	97
Wadh	310	20	+4	14	98	Malar	338	22	+8	12	97
Andraveri Khand	325	21	+3	12	97	Mand-i-parag	339	22	+8	11	96
Arengi-ka-bidrang	326	21	+3	11	97	Manro	340	22	+5	10	96
Baran Lak	325	21	+4	12	97	Nasib Khan	339	22	+6	11	96
Chakuli	325	21	+5	13	97	Nok Jhao	338	22	+9	12	97
Chhari	326	21	+2	10	96	Phusi Khandol	342	22	+1	10	96
Churchuri	324	21	+6	13	97	Pirandar	339	22	+7	12	97
Daru Kucha	324	21	+6	12	97	Rek-i-chah	338	22	+9	11	96
Dej Khand	326	21	+3	12	97	Sahar Kalat	338	22	+10	12	97
Doleji Daf	324	21	+6	12	97	Saruna	343	22	+0	9	95
Gorag	327	21	+0	11	96	Shank	340	22	+5	11	96
Gorjak	323	21	+7	14	98	Sihbundi Lak	341	22	+4	10	96
Gorop	325	21	+5	11	96	Sipai Singh	340	22	+5	10	96
Haji Muhammad Khan B	325	21	+4	12	97	Sistag	340	22	+5	11	96
Jani	325	21	+4	11	96	Sumat	343	22	+0	9	95
Jauri Chakul	326	21	+1	11	96	Tripi	340	22	+4	11	96
Kaftar Khand	326	21	+2	11	96	Zardi Khand	342	22	+0	10	95
Kamalu	327	21	+1	11	96	Abgirdhat	355	23	+10	10	96
Kishari Bent	325	21	+3	11	96	Dadigor	356	23	+8	10	96
Kohan Lak	326	21	+2	12	97	Daud	357	23	+5	9	95
Korak	324	21	+6	13	97	Dhat	358	23	+5	9	95
Lalandari	324	21	+6	11	96	Gadag-i-bent	355	23	+10	9	95
Lar Khand	326	21	+1	11	96	Gandagor	356	23	+9	10	96
Mahri	326	21	+2	12	97	Gayar	357	23	+6	9	95
Manguli Kalat	323	21	+8	13	97	Goth Doda	359	23	+3	7	94
Nandra Bidrang	324	21	+7	12	97	Gwand Bent	357	23	+5	8	95
Pelar	324	21	+6	13	97	Hingol	358	23	+5	8	95
Pirarchakul	325	21	+4	12	97	Kalat	356	23	+9	10	96
Purki	326	21	+1	10	96	Kand Pass	358	23	+4	8	95
Qila Gorjak	323	21	+7	14	98	Kangora	361	23	-2	7	94
Rungani	324	21	+6	12	97	Kilri Pass	358	23	+3	8	95
Rustam Shahr	325	21	+5	13	97	Kudkani Bent	356	23	+8	10	96
Tank	323	21	+7	13	98	Lak Pass	358	23	+3	9	95
Wadi	324	21	+6	12	97	Manjwani Pass	358	23	+3	7	94

NAME	Z	C	D	L	QD	NAME	Z	C	D	L	QD
Masid (masjid)	355	23	+9	10	95	Haji Kuch	268	18	+18	21	102
Mundar	356	23	+8	9	95	Haji Malik Shah	269	18	+15	20	101
Piru-i-kand	356	23	+9	10	96	Hoshap	269	18	+16	19	100
Resh Kand	356	23	+8	10	96	Hurmagai	268	18	+17	20	101
Rungani	355	23	+9	9	95	Hussian Duhi	270	18	+13	18	100
Shir Kumb	356	23	+8	10	96	Jalaj	269	18	+15	19	100
Sulairi Dhat	357	23	+7	10	96	Jangal	270	18	+13	20	101
73 Kharan			ضلع خاران			Jaori	271	18	+11	18	100
						Khargoshki Band	269	18	+15	19	101
Galangur	202	15	+7	22	103	Kithagi	266	18	+22	21	102
Mudo	202	15	+7	23	103	Kohi Chah	268	18	+18	20	102
Ispinhuna	226	16	+9	21	102	Kohnaklat	269	18	+17	20	101
Patkin Chauki	226	16	+9	21	102	Kolwa	271	18	+13	18	100
Raza Jhik	227	16	+8	21	102	Kuchent	271	18	+11	18	100
Sahak	226	16	+9	21	102	Mahmudi	271	18	+12	18	100
Thana Tagui	226	16	+8	21	102	Mairum	266	18	+22	21	102
Abdul Haq	249	17	+12	20	101	Murad	269	18	+16	20	101
Alam Khan	249	17	+12	20	101	Nawar Imam	270	18	+15	19	101
Besawab	251	17	+8	18	100	Rajab	266	18	+22	21	102
Bunap	249	17	+12	21	102	Regin	267	18	+19	21	102
Daraj	249	17	+12	20	101	Rod	266	18	+22	21	102
Doki	251	17	+9	19	101	Sahibdad	270	18	+13	19	101
Eri Kalag	249	17	+12	21	102	Saiyid Khan	268	18	+18	20	102
Garruk	249	17	+12	21	102	Sakani_i_kalat	270	18	+13	19	101
Gwazai	249	17	+11	20	101	Salambek	270	18	+14	19	101
Gwazgi	249	17	+11	20	101	Sargari	266	18	+21	21	102
Hetak	248	17	+13	20	102	Shimshan	270	18	+14	19	101
Kasaneab	250	17	+10	20	101	Suigaz	270	18	+15	19	101
Kharan	249	17	+11	20	101	Tachapi Rind	266	18	+22	21	102
Khurli	250	17	+10	21	102	Tagap	270	18	+13	19	101
Kili Karim Bakhsh	249	17	+11	20	101	Umarao	270	18	+13	18	100
Kohak	249	17	+13	20	102	Zai (sohrai)	270	18	+14	20	101
Mubarik Chah	248	17	+14	21	102	Zayan	270	18	+14	20	101
Nauroz Abad	249	17	+11	20	101	Zora Abad	270	18	+14	20	101
Nauroz Kalat	250	17	+11	20	101	Besima	291	19	+6	16	99
Nesib	249	17	+13	20	101	Bhatamber Reg	289	19	+10	18	100
Nok Chah	249	17	+13	20	101	Bibi Lori	287	19	+13	18	100
Pir Mailk Durrak	251	17	+9	19	101	Damb	289	19	+11	19	100
Pir Puchi Pass	248	17	+14	21	102	Dani	289	19	+10	18	100
Rasani	248	17	+15	21	102	Dinar Chah	286	19	+16	19	101
Sakhi Gami	249	17	+11	21	102	Duzab	286	19	+16	20	101
Sarawan	250	17	+11	20	101	Galugah Fort	286	19	+17	21	102
Sodagir	250	17	+9	20	101	Garuk	285	19	+17	21	102
Tatagar P	248	17	+13	21	102	Greshag Kalat	290	19	+9	17	100
Allah Rasan	269	18	+15	20	101	Guzarzai	289	19	+10	17	100
Arus	269	18	+16	19	101	Gwachik	286	19	+17	21	102
Bhakat	269	18	+15	19	101	Gwargi	290	19	+7	16	99
Dad Karim	268	18	+17	20	101	Hok Chah	286	19	+16	19	101
Deh	270	18	+14	19	101	Jameruk P	290	19	+8	17	100
Drug	271	18	+12	17	100	Kallag	286	19	+17	21	102
Garang (levy Post)	270	18	+15	19	101	Kand Kargosh	286	19	+15	19	101
Garruk	271	18	+12	19	101	Kandaro	286	19	+16	20	101
Gazzi	270	18	+14	20	101	Kaparna	291	19	+6	16	99
Gulzar	266	18	+21	21	102	Kechi Chah	286	19	+16	20	101
Haji Gumabaz	270	18	+14	19	101	Lorikand	287	19	+15	20	101

NAME	Z	C	D	L	QD	NAME	Z	C	D	L	QD
Manda	289	19	+10	18	100	Pasht Koh	323	21	+8	13	98
Miani Pass	289	19	+10	17	99	74 Lasbela					ضلع لسبیلہ
Mianrudak	287	19	+14	19	101						
Mugalpab	290	19	+9	16	99	Badal Khan Goth	327	21	+1	10	96
Musafir Chakal	291	19	+7	17	100	Dedhar	327	21	+1	10	96
Noki Reg	289	19	+10	18	100	Andhar	343	22	-1	8	95
Pishuk	290	19	+8	16	99	Ari Pir	343	22	-1	8	95
Qila Ladgasht	285	19	+17	21	102	Bela	341	22	+3	10	96
Razzak	291	19	+5	16	99	Diwana	343	22	-1	8	95
Reg Burida	287	19	+14	20	101	Jam Nida	343	22	-1	8	95
Reg Farang	286	19	+15	20	101	Juner Lak	342	22	+1	10	96
Sardar Chah	289	19	+10	18	100	Kanrach Thana	342	22	+1	9	95
Shaili	289	19	+10	18	100	Karia Mash	342	22	+1	9	95
Sher Kumb	287	19	+14	19	101	Kathrach	343	22	-1	9	95
Shimshi	291	19	+6	17	99	Kotiro	343	22	-1	9	95
Shireza (in Ruins)	291	19	+7	16	99	Kulri	341	22	+2	10	96
Sohro	288	19	+11	19	100	Langra	341	22	+3	10	96
Sohtagan (levy Post)	285	19	+18	21	102	Muhammad Siddiq	341	22	+3	10	96
Washuk	289	19	+10	17	100	Pir Kunana	342	22	+2	10	96
Zard P	291	19	+7	17	100	Rughan Shahr	341	22	+3	10	96
Zayaki Jangal	291	19	+6	16	99	Thana Welpat	341	22	+3	10	96
Ziarat	287	19	+13	18	100	Tiara Pir	341	22	+2	9	95
Buzurg	305	20	+15	17	100	Trepori	343	22	-1	9	95
Choto_i_jik	307	20	+10	16	99	Buddheji Bidrang	361	23	-2	7	94
Dokop Chah	307	20	+11	15	99	Derclict	359	23	+2	8	94
Garai	308	20	+8	15	99	Dode	360	23	+0	7	94
Girdi	304	20	+16	18	100	Drigga	360	23	+0	7	94
Hur Ab	304	20	+16	18	100	Dungar	360	23	+1	8	95
Kacha Daman P	307	20	+9	16	99	Dureji	361	23	-2	7	94
Kamarod	305	20	+14	18	100	Gagu	359	23	+1	7	94
Korkan	306	20	+12	16	99	Goth Abdullah Wadera	359	23	+2	9	95
Kuna_i_chah	307	20	+10	15	99	Goth Allu	361	23	-2	7	94
Mashodr	303	20	+17	18	100	Goth Amin	361	23	-2	6	93
Mian Pass	307	20	+10	17	99	Goth Arab	361	23	-2	8	94
Mugalgori	307	20	+10	15	99	Goth Chaglo	359	23	+2	8	94
Murgap	308	20	+8	15	98	Goth Sithar	359	23	+2	8	95
Murgh_i_ab Chah	308	20	+8	14	98	Goth Wasaro	360	23	-1	7	94
Nag	308	20	+8	16	99	Goth Zuar	359	23	+2	9	95
Nigindap	307	20	+10	16	99	Gurangatti	357	23	+6	8	95
Nokapi	306	20	+13	16	99	Hinidan	361	23	-2	6	94
Palantak	306	20	+12	17	99	Jerai	360	23	+0	7	94
Patkinijik	307	20	+11	16	99	Kandewari	359	23	+2	7	94
Pir Kanda	303	20	+17	19	101	Khande Wari	359	23	+3	7	94
Sabza Pass	306	20	+11	16	99	Kura	360	23	-1	8	95
Shahana	305	20	+14	18	100	Lakhra	359	23	+1	8	95
Sigin Kalat(in Ruins	308	20	+7	15	99	Liari	359	23	+1	7	94
Sor Chah	307	20	+11	17	99	Phat	360	23	+1	7	94
Sorah	307	20	+10	16	99	Shaikh Raj	360	23	+1	7	94
Sorap	308	20	+8	15	98	Sri Mata Hinglach	357	23	+5	8	94
Surani P	308	20	+9	16	99	Ubbah	359	23	+1	7	94
Tagas	307	20	+11	15	99	Uthal	360	23	+1	8	94
Tank_i_bibi Lori	305	20	+13	18	100	Aghor	376	24	+5	7	94
Tump	304	20	+15	17	100	Buzi Pass	375	24	+6	8	94
Valani Karod	304	20	+15	18	100	Dinga	379	24	-2	6	93
Zangi Lak	307	20	+10	15	98	Gadani	378	24	+0	5	93

NAME	Z	C	D	L	QD	NAME	Z	C	D	L	QD
Goth Sher Khan	378	24	+0	6	94	Tump	333	22	+19	14	98
Hab Chauki	378	24	-1	5	93	Umbi Kalag	334	22	+17	15	98
Kandrach	375	24	+5	8	94	Wakai	333	22	+18	15	98
Korara	378	24	-1	6	93	Zamuran Pass	334	22	+17	15	99
Malan	375	24	+6	7	94	Amalani	352	23	+16	12	97
Malan Bandar	375	24	+6	7	94	Balot	355	23	+9	11	96
Naka Kharai	378	24	+0	5	93	Bhairi Hol	355	23	+10	11	96
Naka Pabni	378	24	-1	5	93	Bisnuli	351	23	+18	12	97
Ras Malan	375	24	+6	7	94	Chot	352	23	+16	12	97
Sapat Bandar	376	24	+4	7	94	Ghulaman_i_bent	353	23	+13	10	96
Sharanwali	376	24	+3	7	94	Girdank	356	23	+8	10	96
Sonmiani	378	24	+1	6	94	Gorkop	354	23	+13	11	96
Isa	386	25	+10	4	92	Gwar Manzi	350	23	+20	13	97
75 Turbat					ضلع تربت	Hot Chah	351	23	+17	13	97
						Jamewang an	353	23	+15	12	97
Machi Peak	318	21	+17	15	99	Jamgwangan	353	23	+15	12	97
Siagisi	318	21	+17	15	99	Janzat 1325	354	23	+12	11	96
Sohrag	318	21	+18	15	99	Kaput Kum	351	23	+19	13	97
Zaidi	318	21	+18	16	99	Karochi Tangi	354	23	+12	11	96
Ziruki	318	21	+17	15	99	Kasar	352	23	+16	12	97
Aispikan	333	22	+19	15	98	Khuda Band	352	23	+15	12	97
Balichah	334	22	+18	14	98	Kikki	352	23	+17	12	97
Bit	335	22	+15	13	98	Kohak	352	23	+17	12	97
Chib	335	22	+15	14	98	Kulahu Chah	350	23	+20	14	98
Chukab	333	22	+20	15	99	Kuntdar	352	23	+16	12	97
Custum Post	333	22	+20	14	98	Minjami	353	23	+14	11	96
Dar Dumagh	335	22	+16	15	98	Niami Klag	353	23	+13	11	96
Darapkan Baudi	334	22	+17	15	98	Nilag-i-daf	352	23	+17	12	97
Darband	334	22	+17	14	98	Panodi	351	23	+17	12	97
Doshi	337	22	+11	12	97	Pidarak	353	23	+14	12	97
Garuk	335	22	+16	13	98	Pittu	351	23	+17	13	97
Gawak	333	22	+20	14	98	Putwani	352	23	+16	12	97
Geshtardan	334	22	+18	15	98	Rikri	351	23	+18	12	97
Gishtok	334	22	+16	14	98	Sa Ado Kalat	351	23	+18	12	97
Gumazi	333	22	+19	14	98	Sebadagan	353	23	+13	10	96
Guniazgi	333	22	+19	14	98	Shah Seji	351	23	+17	12	97
Hirok Sami	335	22	+14	12	97	Shah Zangil Klat	351	23	+18	13	97
Ispikan	333	22	+19	15	98	Siahdad	355	23	+10	10	96
Jhal Mumieh	334	22	+17	15	99	Surak	351	23	+18	13	97
Kahanan	334	22	+16	15	98	Talar Pass	352	23	+16	11	96
Kalag	333	22	+18	15	98	Telegi Metag	351	23	+18	12	97
Kalatuk	334	22	+16	13	97	Trengal	354	23	+12	11	96
Katag	336	22	+12	12	97	Tulgarh	351	23	+18	13	97
Koh-i-wakai	333	22	+18	15	98	Tulgarh	351	23	+18	13	97
Koshk	335	22	+15	14	98	Turbat	353	23	+15	12	97
Kuhad	333	22	+18	14	98	76 Gwadar					ضلع گوادر
Kulahu	334	22	+17	13	97						
Mand	333	22	+20	14	98	Chhabbawari	352	23	+16	11	96
Mianaz	335	22	+16	14	98	Jambki South	350	23	+20	13	97
Nag	334	22	+17	15	98	Kulmir Sunt	350	23	+19	12	97
Nasirabad	334	22	+17	13	98	Suntsar(Levy Post)	351	23	+19	12	97
Nazrabad	333	22	+18	14	98	Zahran	350	23	+20	12	97
Niwano	334	22	+17	15	98	Ankar	369	24	+18	10	96
Sangal Kalat	334	22	+16	13	97	Bakri	368	24	+19	11	96
Sirag	333	22	+20	15	98	Bal	373	24	+10	8	94

NAME	Z	C	D	L	QD	NAME	Z	C	D	L	QD
Barambah	370	24	+17	10	96	Shinzani	371	24	+14	9	95
Bhat	375	24	+6	8	94	Sikani	373	24	+10	8	95
Camping Ground	368	24	+20	10	96	Sirki	373	24	+11	9	95
Chakul	374	24	+8	8	95	Suntsar	369	24	+19	11	97
Chatti _i_chah	371	24	+14	10	96	Tad	373	24	+11	9	95
Chiroli	378	24	-1	5	93	Tank	369	24	+17	11	96
Chur Budar	371	24	+14	9	95	Zilag	374	24	+8	8	95
Custom Post	368	24	+20	10	96	77 Panjgur					ضلع پنجگور
Damb	378	24	+1	6	94						
Gabd	368	24	+20	11	96	Ghisha Kanda	175	13	+2	20	101
Ganz	368	24	+19	10	96	Buzurg Gaz	305	20	+14	17	99
Gar-i-koh	369	24	+18	11	96	Dashtak	305	20	+15	16	99
Ghaz Ab	375	24	+6	8	94	Dostinzai	305	20	+14	16	99
Ghulam Wadera	378	24	+0	5	93	Dramkan	306	20	+12	16	99
Goth Allah Bakhsh	379	24	-1	6	93	Grawag	304	20	+15	17	100
Goth Doda	378	24	+0	6	94	Paniabuni	305	20	+14	17	100
Gwadar	369	24	+18	9	95	Sakai Kalat	308	20	+9	14	98
Gwaz Bol	374	24	+8	8	94	Sardar Chah	306	20	+11	15	99
Had	374	24	+8	8	94	Tamai	306	20	+11	16	99
Jabal Ghurab	376	24	+4	7	94	Washbud	306	20	+12	15	99
Jabal-i-mehdi	369	24	+17	10	96	Binga Kalat	320	21	+15	16	99
Jafri	373	24	+10	9	95	Bizhban Chah	322	21	+10	14	98
Jaruki	372	24	+12	9	95	Daranr	322	21	+11	14	98
Jawar Khan	369	24	+17	10	96	Diz Parom	319	21	+15	15	98
Kalag	370	24	+15	10	96	Gar	320	21	+15	16	99
Kalataki	368	24	+20	11	96	Ghichak	323	21	+9	14	98
Kandasol	370	24	+15	10	96	Gwani	323	21	+9	13	98
Kandri	371	24	+14	9	95	Gwargo	320	21	+14	15	99
Kappar	370	24	+16	10	96	Katagari	321	21	+13	14	98
Kargari	373	24	+10	9	95	Kaur	320	21	+13	15	98
Kuldan Gobe	368	24	+20	11	96	Mainojur	322	21	+10	13	98
Laru	368	24	+20	11	96	Mitha Singh	321	21	+11	15	98
Makola	373	24	+11	9	95	Nukar	320	21	+15	16	99
Mureghani Jhik	373	24	+10	8	95	Panjgur	321	21	+13	15	99
Nalani	371	24	+13	9	95	Patkan	321	21	+12	14	98
Nalen	370	24	+16	10	96	Qila Khaabadan	321	21	+13	15	99
Nokhbur Kalat	371	24	+15	10	96	Salt Swamp	320	21	+14	15	98
Okar	368	24	+20	10	96	Sar_i_parom	319	21	+16	15	98
Ormara	374	24	+8	7	94	Sarkaoran	321	21	+12	15	99
Pasni	372	24	+13	9	95	Shahbaz Kalat	320	21	+13	14	98
Patan Miski	372	24	+13	9	95	Sia Damb Chah	322	21	+10	14	98
Pishukan	369	24	+19	10	96	Sorankik Pass	322	21	+10	14	98
Prahin Tok	368	24	+19	10	96	Surin Damb	320	21	+13	15	98
Rambra Spinak	372	24	+12	9	95	Taptap	320	21	+14	14	98
Ras Besol	373	24	+10	8	95	Tung	320	21	+15	16	99
Ras Jaddi	372	24	+13	9	95	Zindok	321	21	+12	13	98
Ras Kamaiti	369	24	+18	9	95	Zwardam Daf	323	21	+9	13	97
Ras Kappar	370	24	+16	9	95	Azhal Kalat	337	22	+10	11	96
Ras Nuh	369	24	+18	9	95	Balor	337	22	+10	11	96
Ras Ormara	374	24	+8	7	94	Gumbad	337	22	+11	11	96
Ras Pishukan	369	24	+19	10	95	Guzarza	338	22	+9	11	97
Ras Shahid	370	24	+15	9	95	Hikhan	338	22	+9	12	97
Ras Shamal Bandar	371	24	+14	9	95	Karagazi	339	22	+8	11	96
Rezak	373	24	+11	9	95	Kuldan	337	22	+11	12	97
Saman	368	24	+20	12	97	Mitha Sing Pass	337	22	+11	13	97

NAME	Z	C	D	L	QD	NAME	Z	C	D	L	QD
Murgi Koh	338	22	+9	11	96	Ali Zai	73	7	+14	29	106
Parag	338	22	+10	11	96	Arawali	73	7	+14	29	106
Shah Kalag	338	22	+9	12	97	Gaodar	73	7	+13	30	107
Surtagan Pass	338	22	+10	13	97	Khanki Bazar	73	7	+13	29	106
Taradak Pass	338	22	+9	12	97	Kharlachi Post	74	7	+11	29	106
Washbud	337	22	+11	11	96	Lakka Tigga	73	7	+14	30	107
78 Khyber Agency					خیبر ایجنسی	Manatu	73	7	+13	29	106
						Mandan	74	7	+13	29	106
Ali Masjid	58	6	+13	29	106	Oghaz Kanda	73	7	+13	30	107
Jamrud	58	6	+12	29	106	Pakha	73	7	+14	30	107
Khyber Pass	58	6	+13	29	106	Parachinar	73	7	+15	31	107
Landi Kotal	58	6	+13	29	106	Peiwar Kotal	72	7	+15	31	107
Shahgal Fort	58	6	+13	29	106	Sadda	73	7	+14	30	107
Shahid Mena	58	6	+13	29	106	Sultan	73	7	+14	30	107
Shinpokh	58	6	+13	30	107	Tabai	73	7	+13	30	107
Tor Kham	58	6	+14	30	107	Manduri	90	8	+13	29	106
Bagh	74	7	+12	29	106	82 Orakzai Agency					اورکزئی ایجنسی
China	75	7	+11	29	106						
Fort Salop	75	7	+10	29	106	Aimal Chabutra	76	7	+9	28	105
Jamrud Fort	75	7	+10	29	106	Bizoti	74	7	+11	29	106
Khaza	74	7	+12	30	107	Dapar	74	7	+12	29	106
Miri Khel	75	7	+10	28	106	Gidaro	76	7	+9	27	105
Mushakanre Mela	75	7	+10	29	106	Karappa	74	7	+12	28	106
Salamai Kandao	74	7	+11	29	106	Mishti Bazar	74	7	+11	29	106
Sandana	74	7	+12	29	106	Pastawanai	76	7	+8	27	105
Sara Garhi	75	7	+10	29	106	Sadarai	74	7	+12	29	106
Sher Khel	75	7	+11	29	106	Samain Darra	75	7	+9	28	105
Sholam	74	7	+13	30	107	Sampagha Kandao	74	7	+12	29	106
Tsapparai	74	7	+11	29	106	Sawaikot	75	7	+10	29	106
Zao	75	7	+9	28	106	Shina Mela	75	7	+10	28	106
79 Mohmand Agency					مہمند ایجنسی	Shindand	76	7	+8	27	105
						Sulaiman Khel	75	7	+11	28	106
Had	44	5	+12	30	107	Tazi Khel	75	7	+10	28	106
Karwanzai	44	5	+13	31	107	83 Malakand Agency					مالاکنڈ ایجنسی
Kund Kuhai	44	5	+13	31	107						
Landai Shah	44	5	+13	31	107	Bat Khela	45	5	+10	29	106
Nawagai	44	5	+13	31	107	Kalangai	45	5	+11	30	107
Silai	44	5	+13	31	107	Loe Agra	45	5	+11	30	107
Hafis Kor	58	6	+12	29	106	Malakand	45	5	+10	29	106
Halki Gandao	58	6	+13	30	107	Thana	46	5	+10	29	106
Karappa Pass	58	6	+12	30	106	Dargai	59	6	+10	29	106
Koda Khel	58	6	+13	30	107	Kot	59	6	+11	29	106
Nahakki	58	6	+13	30	107	Sakhakot	59	6	+10	29	106
Toratiga Sar	58	6	+13	30	107	84 North Waziristan					شمالی وزیرستان
80 Bajaur Agency					باجوڑ ایجنسی						
						Biland Khel	91	8	+13	28	106
Kaga	44	5	+12	31	107	Gul Hussain Kili	89	8	+16	29	106
Khalozai	44	5	+12	31	107	Kurram Garhi	90	8	+14	28	105
Koh_i_mohi	45	5	+12	30	107	Machi Khel	90	8	+14	28	105
Mor Darra	45	5	+12	30	107	Miran Shah	90	8	+15	28	106
Sarkai Ghar	45	5	+11	31	107	Musatalbai Narai	90	8	+14	28	106
Zullam	45	5	+11	30	107	Spilgin Narai	89	8	+16	29	106
81 Kurram Agency					کرم ایجنسی	Spinwam	90	8	+13	28	106
						Srapal Mela	90	8	+14	28	106
Ali Mangal	72	7	+15	31	107	Zira Khel	90	8	+14	28	106

NAME	Z	C	D	L	QD
Asad Khel	108	9	+14	27	105
Boya	107	9	+14	28	106
Dakai Khula	108	9	+14	27	105
Datta Khel	107	9	+15	28	106
Dosalli	107	9	+14	27	105
Dwa Toi	107	9	+16	28	106
Ghazlamai	107	9	+15	29	106
Gurbaz	107	9	+16	28	106
Isha	108	9	+14	28	105
Janbe Khel	107	9	+16	29	106
Khajuri	108	9	+13	27	105
Khare Zhawar	106	9	+16	28	106
Mami Rogha	107	9	+15	28	106
Mandawam	108	9	+13	27	105
Mangrotai Narai	106	9	+16	28	105
Mir Ali	108	9	+13	27	105
Mohammad Khel	107	9	+14	28	106
Razani	107	9	+14	27	105
Shaikh Muhammad Kili	108	9	+13	27	105
Sinda Narai	107	9	+16	28	106
Tal	108	9	+14	28	105
Tarmora Narai	107	9	+15	28	106
Zioram Achar	107	9	+15	29	106
85 South Waziristan جنوبی وزیرستان					
Ahmadwam	107	9	+14	27	105
Barora Narai	108	9	+14	27	105
Janata	108	9	+14	27	105
Kaniguram	107	9	+15	27	105
Kui	108	9	+12	26	105
Ladha Scout Post	107	9	+15	27	105
Madikai	108	9	+14	27	105
Marobi Raghza	107	9	+15	27	105
Razmak	107	9	+15	27	105
Sammal Narai	108	9	+13	26	105
Sora Rogha Post	108	9	+14	26	105
Chagmalai	124	10	+14	26	104
Chalweshti	123	10	+15	27	105
Kaka Khel	123	10	+15	26	104
Khajuri Kach	123	10	+15	25	104
Khan Kot	122	10	+17	26	105
Khand Narai	122	10	+16	26	105
Kotka	124	10	+14	26	105
Nili Kach	123	10	+14	25	104
Paridai	123	10	+15	26	105
Sarwekai	123	10	+15	26	104
Sher Ali Khan	122	10	+17	26	105
Tanai	123	10	+16	26	105
Torwam	123	10	+15	27	105
Wana	123	10	+16	26	105
Wazai	123	10	+16	27	105
Domanda	140	11	+5	23	103
Drazinda	140	11	+5	24	103
Kot Palak	140	11	+6	24	103
Takht-i-sulaiman	139	11	+6	23	103

NAME	Z	C	D	L	QD
Warsak	138	11	+9	26	104
Wazhe Gat Mela	139	11	+6	25	104
Mughal Kot	157	12	+3	23	103
Palosin	158	12	-1	21	102
86 Gilget Agency گلگت ایجنسی					
Abgarch	6	1	+0	30	107
Babaghundi Ziarat	5	1	+3	32	108
Bad Swat	5	1	+4	31	107
Bara Khun	7	1	-1	30	107
Bohil	6	1	+1	31	107
Buattar	5	1	+3	32	108
Buk	4	1	+4	32	108
Darkot	3	1	+6	33	108
Derdi	6	1	+2	31	107
Gircha	6	1	+1	30	107
Irshad Uwin	5	1	+3	32	108
Ishkuman	4	1	+5	32	108
Ishkuman Aghost	3	1	+6	33	108
Jun Kharchana	7	1	+0	30	107
Kampire Dior Gr.	5	1	+2	31	107
Karambar An	4	1	+5	32	108
Karun Kuh Group	7	1	+0	30	107
Khaibar	6	1	+1	30	107
Kharchanal Pass	7	1	+0	31	107
Khunjerab Pass	7	1	-2	30	107
Koz Group	5	1	+3	32	108
Langardar-i-dur	7	1	+0	30	107
Mandi Kushlak	7	1	-2	29	106
Misgar	6	1	+1	31	107
Moi Khun	6	1	+1	30	107
Murkushi	6	1	+1	31	107
Pariar	6	1	+0	30	107
Parpik Pass	7	1	-2	30	107
Pidakkesh	7	1	-1	30	107
Rawat	3	1	+7	33	108
Reashit	5	1	+2	31	107
Reshit	5	1	+2	31	107
Riship Jerab	6	1	+1	30	107
Runhil	6	1	+1	31	107
Sharhkati	6	1	+1	31	107
Sokh Bulak	8	1	-3	28	106
Spa Syngo	7	1	-1	30	106
Spandrinj	6	1	+1	31	107
Teghin	7	1	-1	29	106
Thui An Pass	3	1	+8	33	108
Toltar	5	1	+3	31	107
Watwashk	6	1	+2	31	107
Yashkuk	5	1	+3	31	107
Ali Abad	16	2	-1	29	106
Asambar Aghast	14	2	+3	32	108
Asqurthan	13	2	+5	33	108
Atabad	16	2	-1	29	106
Bagrot Group	16	2	-1	29	106
Balti	13	2	+5	31	107

NAME	Z	C	D	L	QD
Baltit	16	2	-1	30	106
Bar	15	2	+1	30	107
Barkulti	13	2	+4	32	108
Barsat	12	2	+7	33	108
Bubur	14	2	+2	30	107
Buch Bol	18	2	-5	28	106
Chalt	15	2	+1	30	107
Chator Khand	14	2	+3	31	107
Chhashi	12	2	+6	32	108
Chumar Khan Pass	12	2	+7	33	108
Dahimal	13	2	+5	32	108
Dain	14	2	+3	31	107
Daintar	15	2	+1	31	107
Daltas	13	2	+4	32	108
Disteghil Group	17	2	-3	29	106
Dogidar	13	2	+5	31	107
Farrukh I Dear	18	2	-6	28	105
Furzin-i-dasht	18	2	-6	28	105
Gakuch	14	2	+3	31	107
Ghikar	18	2	-5	28	106
Ghurbun	17	2	-2	29	106
Gulapur	15	2	+2	30	107
Gulmat	15	2	+0	30	107
Gupis	13	2	+4	32	108
Haim	14	2	+3	31	107
Hamran	13	2	+5	31	107
Imit	14	2	+2	31	107
Jundoli	14	2	+4	31	107
Jundrot	13	2	+5	32	108
Kanjut Group	17	2	-3	28	106
Karim Abad	16	2	+0	30	106
Kuz	18	2	-5	28	105
Langar	12	2	+7	33	108
Maiun	15	2	+0	30	107
Maru Horat	16	2	-1	29	106
Minapin	15	2	+0	30	107
Mulungutti	17	2	-3	29	106
Nagir	16	2	-1	29	106
Nazbar An	13	2	+6	33	108
Nialthi	13	2	+5	33	108
Nilt	15	2	+0	30	107
Nomal	15	2	+1	30	107
Omhil Group	17	2	-2	29	106
Phuparsh Group	16	2	-1	29	106
Pingal	13	2	+6	32	108
Rakapashi Group	16	2	+0	29	106
Roshan	14	2	+4	31	107
Sandhi	13	2	+4	32	108
Sari-I-Laksh	18	2	-5	28	105
Serbal	12	2	+6	32	108
Sher Qila	15	2	+2	30	107
Shimshal	17	2	-3	29	106
Shimshal Pass	18	2	-4	28	106
Shoghor	10	2	+11	34	109
Shuijerab	18	2	-5	27	105

NAME	Z	C	D	L	QD
Shukargan	12	2	+7	33	108
Shuwari	18	2	-5	28	106
Singal	14	2	+2	30	107
Teru	12	2	+7	33	108
Torbutuo Das	15	2	+1	30	107
Um Hatun	14	2	+3	31	107
Virjerab Gl	18	2	-4	28	106
Yasin	13	2	+5	32	108
Yazghil Group	17	2	-3	28	106
Ziarat	17	2	-3	29	106
Ajoi Harai	24	3	+3	30	107
Ambezh	22	3	+7	32	108
Babar Shah Harai	23	3	+4	31	107
Bateli	23	3	+4	31	107
Buian Gali	25	3	+0	28	106
Chhamongarh	26	3	+0	29	106
Dadalbho	22	3	+8	32	108
Dainyor	25	3	+0	29	106
Dak Chauki	25	3	+0	29	106
Derki	23	3	+5	31	107
Distran Shal	23	3	+5	31	107
Domot	24	3	+2	29	106
Dudishal	24	3	+3	29	106
Dugo Harai	24	3	+2	30	107
Gamugah	25	3	+0	28	106
Gayal Gah	24	3	+4	30	106
Gilgit	25	3	+1	29	106
Gomas	25	3	+1	28	106
Gor	25	3	+0	28	105
Hangrus	23	3	+4	31	107
Haramosh	26	3	-2	28	106
Henzal	25	3	+2	30	106
Hurkus	25	3	+0	28	106
Hurpai	25	3	+1	29	106
Iskere	26	3	-1	28	105
Jaglot	23	3	+4	30	107
Jut	25	3	+1	29	106
Kali Harai	24	3	+2	29	106
Kami	23	3	+4	30	107
Kuranga	23	3	+5	30	107
Kurkun	25	3	+1	29	106
Kushlikot	25	3	+1	28	106
Lichar	26	3	-1	27	105
Lurg	23	3	+4	30	107
Majne	24	3	+2	30	107
Malpat Gali	25	3	+1	28	106
Minawar	25	3	+1	29	106
Nyachut	24	3	+3	30	107
Pahot	25	3	+1	29	106
Pajai	25	3	+2	29	106
Rajikot	24	3	+3	30	107
Rashmal	24	3	+3	30	107
Roshano Harai	24	3	+3	30	107
Rundadai	24	3	+2	29	106
Sasli	26	3	-1	28	106

NAME	Z	C	D	L	QD
Satil	23	3	+4	30	107
Shaghichi An	23	3	+5	31	107
Shekho	23	3	+4	30	107
Shimrot	26	3	+0	28	106
Sinakkar	26	3	+0	29	106
Sochhi Gali	24	3	+4	30	107
Tiasot	26	3	+0	29	106
Unochai Gali	24	3	+2	29	106
Babusar	36	4	+3	28	105
Barai Gali	36	4	+2	27	105
Bunar	36	4	+2	28	105
Chakar	35	4	+3	28	106
Chilas	36	4	+3	28	106
Dasar	36	4	+2	28	106
Dumogah	36	4	+2	27	105
Gabar	35	4	+4	28	106
Gndai	36	4	+2	27	105
Gunar	36	4	+2	28	105
Haich	36	4	+2	28	106
Jalipur	36	4	+1	28	105
Kamain	36	4	+2	27	105
Ke Ges	36	4	+2	28	106
Murat	36	4	+2	27	105
Muruski	35	4	+4	29	106
Nagar	35	4	+4	28	106
Niat	36	4	+2	27	105
Tanda Bhek	35	4	+4	28	106
Tato	37	4	+1	27	105
Thak	36	4	+3	28	106
Thor	35	4	+4	28	106
Utla Babu Sar	36	4	+3	28	105
Zangal	36	4	+1	27	105
87 Gilget Wizarat	گلگت وزارت				
Bariokhal Shish	26	3	-2	27	105
Bunji	26	3	-1	28	106
Doian	26	3	-1	27	105
Ramghat	26	3	-1	28	105
Shah Pul	26	3	-1	27	105
Astor	37	4	+0	27	105
Banak La	37	4	-1	26	105
Bubind Alam Pir Pass	38	4	-1	26	105
Chilam Chauki	38	4	-1	25	104
Darle Pain	37	4	+0	26	104
Dashkin	37	4	+0	27	105
Gadai	38	4	-1	26	105
Gozer	37	4	+0	26	105
Gurikot	37	4	+0	26	105
Khirim	38	4	-1	26	104
Kine Das	37	4	+0	26	105
Par Jot	37	4	+0	26	105
Rattu	37	4	+0	26	105
Rupal	37	4	+0	26	105
Shankargarh	37	4	+0	26	105
Chechri Kadal	51	5	-1	26	104

NAME	Z	C	D	L	QD
Goma Tharu	56	5	-11	21	102
Kalapani	51	5	-2	25	104
Sardar Chauki	52	5	-2	25	104
Sarewala Gali	51	5	-1	26	104
88 Baltistan	ضلع بلتستان				
Hispar Pass	18	2	-4	27	105
Alchori	28	3	-5	26	104
Arandu	27	3	-3	27	105
Askole	28	3	-5	26	105
Chogolisa Group	30	3	-8	24	104
Chokpiong	28	3	-5	26	105
Chongo	28	3	-5	26	105
Chu Tran	27	3	-3	27	105
Chutran	26	3	-2	27	105
Dasu	27	3	-3	26	105
Doko	27	3	-4	27	105
Hurimul	27	3	-3	27	105
Kaiyu	28	3	-4	26	105
Kondus Group	30	3	-9	24	103
Kurpe	28	3	-5	26	104
Kushumul	27	3	-3	27	105
Malik Shah	33	3	-14	23	103
Masherbrum	29	3	-8	25	104
Muztagh Pass	29	3	-7	25	104
Niyil	27	3	-4	26	105
Rondu	27	3	-3	27	105
Shengus	26	3	-1	28	105
Sia Group(6815)	30	3	-10	24	103
Sia La	30	3	-9	24	104
Skinmurg	29	3	-6	26	105
Staghar Group	30	3	-9	24	104
Stak	27	3	-2	27	105
Surbo	27	3	-3	27	105
Tandara	28	3	-4	26	105
Tungas	27	3	-4	26	105
Yonskil	28	3	-4	26	105
Abadon	40	4	-7	23	103
Barthang	38	4	-2	26	105
Barwal	38	4	-2	25	104
Basha	38	4	-2	26	105
Bragardo	38	4	-3	26	104
Burji La	39	4	-3	25	104
Chendu	40	4	-5	24	103
Chulung	41	4	-9	23	103
Chumik Group	42	4	-9	23	103
Chutabar	38	4	-1	27	105
Dansam	41	4	-7	23	103
Dari La	38	4	-3	25	104
Daulat Beg Oldi	43	4	-13	22	102
Dhappa	39	4	-4	24	104
Doghani	40	4	-6	24	104
Dubla Khan	40	4	-5	25	104
Ganse La	40	4	-6	23	103
Ghoro	39	4	-4	25	104

NAME	Z	C	D		QD
Ghutabar	38	4	-1	27	105
Ghyari	41	4	-9	23	103
Gol	39	4	-4	25	104
Goma	41	4	-8	23	103
Gompa	42	4	-10	22	102
Gopshan	43	4	-12	22	102
Hushe	40	4	-7	24	104
Kande	40	4	-6	24	104
Karakoram Pass	43	4	-12	22	103
Katich La	39	4	-4	24	104
Kepchum	39	4	-4	25	104
Khapalu	40	4	-6	24	103
Khorkundus	41	4	-8	23	103
Khusomik	40	4	-6	25	104
Kims	39	4	-5	24	104
Krabathung	40	4	-6	24	104
Kurma Ding	41	4	-8	24	103
Kuru	40	4	-5	24	104
Lunkha	40	4	-7	23	103
Mandik	41	4	-8	23	103
Murgo	43	4	-13	21	102
Namika	39	4	-4	25	104
Nang	40	4	-6	24	103
Narh	39	4	-4	25	104
Nkumdan Group	43	4	-11	22	102
North Terong Group	42	4	-9	23	103
Parkutta	39	4	-4	25	104
Paron	40	4	-7	24	103
Qizil Langar	43	4	-12	21	102
Rimo Group (7385)	42	4	-10	23	103
Saltoro Group(7742)	41	4	-8	23	103
Saser Brangsa	43	4	-11	21	102
Satpura	39	4	-3	25	104
Shatung La	39	4	-4	24	104
Shelkar Group	42	4	-11	22	103
Shigar	39	4	-4	25	104
Shigar Thang	38	4	-2	26	104
Shimsha	39	4	-4	25	104
Skardu	39	4	-3	25	104
Skyangpoche	43	4	-11	21	102
South Teron Gl	42	4	-11	22	102
Sumdo	45	4	-16	20	101
Sumna	46	4	-17	20	101
Sumna P	45	4	-17	20	101
Tagas	40	4	-7	24	103
Talti	40	4	-5	24	103
Tampa	39	4	-4	25	104
Tandal	38	4	-3	25	104
Teram Kangri Group	42	4	-10	23	103
Thalanka	38	4	-3	25	104
Trachil	39	4	-4	26	104
Tsamskangchan	42	4	-10	22	103
Tussarpo La	39	4	-5	25	104
Usar Mar	38	4	-3	25	104
Warshi	42	4	-10	22	102

NAME	Z	C	D	L	QD
Wurch	42	4	-10	22	102
Arann	56	5	-12	21	102
Bagicha	54	5	-7	23	103
Bari La	53	5	-5	24	104
Biagdangdo	56	5	-10	22	102
Buruqqu	54	5	-7	22	103
Chanchi	54	5	-7	22	103
Charasa	57	5	-12	21	102
Chorbat P	55	5	-8	22	103
Chunga	55	5	-8	23	103
Ckunchang	54	5	-7	23	103
Dalunang	53	5	-6	23	103
Dehra Compas	59	5	-17	20	101
Dumgul	54	5	-7	23	103
Faranshat	53	5	-5	23	103
Gambat Brok	54	5	-7	23	103
Goma Hanu	55	5	-9	22	102
Gultari	52	5	-4	24	103
Kakchar	53	5	-6	23	103
Kanutse	55	5	-8	22	102
Karapotensa	52	5	-4	24	104
Karbos	53	5	-5	24	103
Kargil	54	5	-6	23	103
Kharal	54	5	-6	23	103
Kharmang	54	5	-7	23	103
Khusrunarai	53	5	-6	23	103
Kunar	53	5	-5	23	103
Lalu	54	5	-7	22	103
Marol	54	5	-7	23	103
Marpo La	53	5	-4	23	103
Math Barog	53	5	-6	24	103
Matiyal	53	5	-5	23	103
Mondari	56	5	-11	21	102
Olthingthang	54	5	-7	23	103
Pachatang	56	5	-11	21	102
Panamik	57	5	-12	21	102
Pashkyum	54	5	-7	22	103
Piun	55	5	-8	23	103
Poin	54	5	-6	22	103
Prahnu	55	5	-10	22	103
Punsa	54	5	-7	23	103
Saigar	53	5	-5	23	103
Sanacha	54	5	-7	22	103
Sang Sangri La	52	5	-3	25	104
Saser Group	57	5	-13	21	102
Sasoma	56	5	-12	21	102
Shiriting	54	5	-7	23	103
Shukpa Kunchang G	57	5	-13	20	102
Siari	55	5	-9	23	103
Sowarun	53	5	-5	24	103
Spanpuk	56	5	-11	21	102
Sumur	57	5	-12	20	102
Thang	55	5	-9	22	103
Tholambal	56	5	-11	21	102
Tiggur	57	5	-12	21	102

NAME	Z	C	D	L	QD	NAME	Z	C	D	L	QD
Tiricha	57	5	-12	21	102	Suktiyal	67	6	-5	23	103
Turtok	55	5	-9	22	102	Sumdahehenm	70	6	-10	20	101
Tut Yailak	57	5	-12	21	102	Suru	67	6	-6	22	102
Urdas	54	5	-8	22	103	Tangtse	72	6	-15	18	100
Wusak	57	5	-12	21	102	Tasgam	67	6	-6	23	103
Zagalnakchan	55	5	-10	22	102	Thamo	67	6	-6	22	102
Agham	71	6	-13	19	101	Tongul	67	6	-6	21	102
Bargo	70	6	-11	20	101	Umba La	67	6	-5	22	103
Bartu	68	6	-7	22	102	Abring	86	7	-12	19	101
Chalunla	69	6	-10	21	102	Ane La	90	7	-20	17	100
Chhong Jangal	72	6	-15	18	100	Chanoth	85	7	-11	20	101
Chuar	69	6	-9	21	102	Charcha La	87	7	-14	19	101
Dras	67	6	-5	23	103	Charise	90	7	-19	17	100
Drogulika	70	6	-10	20	101	Chilingkik	87	7	-13	19	101
Grantung	68	6	-6	22	103	Chogdo	88	7	-16	18	100
Gulmatungo	68	6	-7	21	102	Chukerpa	85	7	-10	20	101
Hiniskut	69	6	-9	21	102	Dongies Chah	88	7	-16	18	100
Hundar	70	6	-12	19	101	Erad	89	7	-18	18	100
Itchu	68	6	-7	21	102	Giamcha	88	7	-16	18	100
Kalatse	69	6	-10	21	102	Gya	88	7	-16	18	100
Kartse	68	6	-6	22	102	Hamiling	85	7	-9	20	101
Khar Kot	61	6	+7	27	105	Hanker	88	7	-15	19	101
Khardun Chiktan	68	6	-8	22	102	Huluma La	85	7	-10	21	102
Khardung	71	6	-13	20	101	Kakatet	90	7	-19	17	100
Kharu	70	6	-11	20	101	Khlangpu	85	7	-10	20	101
Kilchu	69	6	-8	21	102	Khurba Sumdo	87	7	-14	18	100
Kunore	68	6	-6	22	103	Khurmal	85	7	-11	20	101
Lagop La	70	6	-10	20	102	Kumdok	89	7	-18	17	100
Leh	71	6	-12	19	101	Kurna Kur	87	7	-15	18	100
Lotsun	68	6	-7	22	102	Kursha Gompa	86	7	-13	19	101
Lumsu	68	6	-8	22	102	Lehmero	88	7	-16	19	100
Machhoi	67	6	-4	23	103	Likche	88	7	-17	18	100
Matavan	67	6	-4	23	103	Man	89	7	-19	17	100
Mulbekh	68	6	-7	22	102	Markha	87	7	-15	19	101
Murgi	71	6	-12	20	101	Marsalang	88	7	-16	18	100
Muski	67	6	-5	23	103	Mashale	88	7	-16	19	101
Nurla	69	6	-10	21	102	Miru	88	7	-17	18	100
Pana Narila	68	6	-6	22	102	Namlas	87	7	-14	19	101
Papaldo	68	6	-7	22	102	Nangla	88	7	-16	18	100
Parkutse	67	6	-6	21	102	Nir Sumdo	87	7	-14	18	100
Phanjila	69	6	-10	20	102	Niri	87	7	-14	18	100
Phobrang	72	6	-16	18	100	Nunkun	85	7	-9	21	102
Photaksar	69	6	-9	20	101	Ohilcng La	85	7	-10	21	102
Pituk	71	6	-12	19	101	Penst	85	7	-10	20	101
Ranbirpura	71	6	-13	19	101	Phe	86	7	-12	19	101
Ringdam	68	6	-8	21	102	Pinsi La	85	7	-10	20	102
Ronghu	71	6	-13	20	101	Purang Sumdo	88	7	-16	18	100
Rumbak	70	6	-12	19	101	Roang	89	7	-18	17	100
Sanko	67	6	-6	22	102	Rong	88	7	-16	18	100
Saspul Gompa	70	6	-11	20	101	Ruberung La	87	7	-15	19	100
Shergol	68	6	-7	22	102	Rulagang	86	7	-12	19	101
Shukpa Kunzang	72	6	-15	19	101	Shapodak	87	7	-14	18	100
Shyok	72	6	-14	19	101	Shingzhang	91	7	-21	16	99
Sirsir La	69	6	-9	20	101	Skio	87	7	-14	19	101
Sucheteg	69	6	-8	21	102	Spangmik	89	7	-19	18	100

NAME	Z	C	D	L	QD	NAME	Z	C	D	L	QD
Spenggur	90	7	-20	16	99	Shinkpe	124	9	-20	15	98
Surhum	87	7	-15	18	100	Sissu	138	10	-15	16	99
Takpachanderg	85	7	-11	20	101	89 New Mirpur					ضلع نیو میرپور
Tartar Camp	89	7	-18	17	100						
Thonde	86	7	-13	19	101	Goi	81	7	-1	23	103
Thruti	81	7	-2	23	103	Nawan	80	7	+0	23	103
Tilutsumdo	87	7	-15	18	100	Owen	80	7	+1	24	103
Trakkul	85	7	-11	20	101	Sarsawah	80	7	+0	23	103
Tungring	85	7	-10	19	101	Sensa	80	7	+0	23	103
Ugu	88	7	-16	18	100	Bararla	97	8	-1	22	103
Ating	103	8	-11	18	100	Dhanan	98	8	-1	23	103
Burdun Gompa	103	8	-13	18	100	Durhal Gangan	97	8	-1	22	102
Char	104	8	-14	18	100	Ganer	97	8	+0	23	103
Chhumatang	106	8	-18	16	99	Jatli	97	8	+0	22	102
Chushirok	103	8	-13	18	100	Kas Guma	97	8	-1	22	102
Chutak	105	8	-17	16	99	Khuiratta	98	8	-1	22	103
Chutan	105	8	-17	16	99	Kladabi	98	8	-3	21	102
Dachung	107	8	-20	16	99	Laroka	98	8	-1	22	102
Debring	105	8	-17	17	100	New Mir Pur	97	8	+0	22	103
Jejunip	105	8	-16	16	99	Palahal	97	8	-1	22	103
Kaksang	107	8	-19	16	99	Panjeri	97	8	-1	22	102
Karnak	105	8	-16	17	100	Patan	98	8	-2	21	102
Khargok Fort	107	8	-20	15	99	Rajdhani	97	8	+0	23	103
Kurgiakh	104	8	-14	17	100	Rata	97	8	+0	23	103
Lun	105	8	-16	17	100	Sadabad	98	8	-2	21	102
Mahe	106	8	-19	16	99	Samani	98	8	-2	21	102
Mankhang	107	8	-20	15	98	Seri	98	8	-1	22	103
Mulla Samdu	104	8	-14	18	100	Tahdar	97	8	-1	22	102
Murshun	104	8	-14	17	100	Thana	101	8	-7	20	101
Nih (Nior Nis)	106	8	-18	17	99	Tharochi	97	8	-1	23	103
Paburig	103	8	-12	18	100	Barnala	116	9	-3	21	102
Padam	103	8	-13	19	100	Bhimbar	116	9	-2	21	102
Pang	105	8	-16	16	99	Chhamb	116	9	-4	20	102
Paot La	103	8	-12	18	100	Iftikhar Abad	116	9	-4	20	102
Phuktal Gompa	104	8	-14	18	100	Jakhar	116	9	-3	21	102
Pipcha	103	8	-13	18	100	Mulot	116	9	-3	21	102
Polokongka La	106	8	-19	16	99	90 Muzaffar Abad					ضلع مظفر آباد
Pongunagu	105	8	-17	17	100						
Puga	106	8	-18	16	99	Babun	49	5	+2	26	105
Pun Gnmpa	104	8	-14	18	100	Badri Gali	49	5	+4	27	105
Ren	103	8	-13	18	100	Dhakki	50	5	+0	26	104
Shadi	104	8	-14	18	100	Dudhnial	50	5	+2	26	105
Sumdo	105	8	-15	17	99	Dulu	49	5	+3	26	105
Sutak	104	8	-15	17	100	Gumbot	50	5	+1	27	105
Tsakshang	106	8	-18	16	99	Karka	49	5	+2	26	105
Vaytah	104	8	-14	18	100	Kel	50	5	+0	26	105
Vivur (Nyamur)	106	8	-17	17	99	Keran	49	5	+2	26	105
Yar La	105	8	-15	17	100	Lashdat	50	5	+1	26	105
Yogma	107	8	-21	16	99	Lilam	50	5	+0	26	105
Khiangshisa	124	9	-18	15	99	Mainwach	49	5	+2	26	105
Kyonar	122	9	-16	17	99	Patian	49	5	+3	26	105
Lakaong	122	9	-15	17	100	Salkhal	49	5	+2	26	105
Muldum	123	9	-16	16	99	Shardi	50	5	+1	26	105
Pungiado	124	9	-19	15	99	Somgam	50	5	+1	27	105
Rupshu	124	9	-19	15	99	Surgan	50	5	+1	26	105

NAME	Z	C	D	L	QD	NAME	Z	C	D	L	QD
Thunian	49	5	+3	27	105	Tatakuti	80	7	-1	24	103
Amrui	63	6	+3	26	104	Trakhel	80	7	+0	24	103
Balgiran	63	6	+3	26	105	92 Anantnag			ضلع اننت ناگ		
Bandi	63	6	+3	26	105						
Barnet	64	6	+1	24	104	Ajas	65	6	-1	24	104
Chakothi	63	6	+2	25	104	Amarnath Cave	66	6	-4	23	103
Chikar Khas	63	6	+3	25	104	Arau	66	6	-3	23	103
Chinari	63	6	+3	25	104	Baital	66	6	-4	23	103
Domel	62	6	+4	26	105	Gandarbal	65	6	-1	24	103
Dulai	62	6	+4	26	104	Gund	66	6	-2	23	103
Garhi	63	6	+4	26	104	Mad Wan	65	6	-1	24	104
Ghori	62	6	+4	26	105	Mahadeo	66	6	-2	23	103
Hariala	63	6	+3	25	104	Mangom	65	6	-1	24	103
Hatian	63	6	+3	25	104	Nara Nag	65	6	-2	24	103
Maharaj Gund	63	6	+2	25	104	Narastan	66	6	-2	23	103
Mahura	64	6	+2	24	104	Nichinal	66	6	-3	23	103
Maiyan	64	6	+2	25	104	Pahlgam	66	6	-3	22	103
Mandar	64	6	+1	24	104	Pampur	65	6	-2	23	103
Mirpur	63	6	+3	26	104	Sonamarg	66	6	-3	23	103
Muzaffarabad	62	6	+4	26	105	Sotur	66	6	-2	23	103
Palla	63	6	+4	26	105	Srinagar	65	6	-1	23	103
Rampur	64	6	+1	24	104	Sumbal	65	6	-1	24	103
Sarsangar Gali	63	6	+3	26	105	Achhibal	83	7	-6	21	102
Sharian	63	6	+3	25	104	Ainwan	84	7	-8	21	102
Tangdhar	63	6	+3	26	104	Aish Muqam	83	7	-6	22	102
Tithwal	63	6	+3	26	104	Aliabad Sarai	82	7	-3	22	103
Uri	64	6	+0	24	103	Arihal	82	7	-5	22	103
91 Punch			ضلع پونچھ			Arwin	83	7	-5	22	102
						Awantipura	83	7	-5	22	103
Chhatar Maldianal	63	6	+3	25	104	Bainmul	83	7	-5	22	102
Salian	63	6	+4	25	104	Batakut	83	7	-6	22	102
Aliabad	81	7	-1	24	103	Bawan	83	7	-6	22	102
Arja	80	7	+0	25	104	Bijbiara	83	7	-5	22	102
Bagh	80	7	+0	24	104	Brazul	83	7	-6	22	102
Baramgala	81	7	-3	22	103	Budil-pir-pass	82	7	-4	22	102
Chanowali	81	7	-3	23	103	Chhattargul	83	7	-6	21	102
Chorpijal Pass	79	7	+2	25	104	Dob Dabyan	82	7	-5	22	102
Dhanna	81	7	-2	23	103	Doru	83	7	-6	21	102
Haji Pir P	81	7	-1	24	104	Goaran	83	7	-7	21	102
Hajira	80	7	-1	24	103	Islam Abad	83	7	-6	22	102
Kahuta	81	7	-1	24	103	Karbudurun	83	7	-7	21	102
Khanetar	81	7	-2	23	103	Kongwatan	82	7	-4	22	102
Khanjeri	80	7	+0	24	103	Kulgam	83	7	-5	22	102
Khumbah	80	7	+0	24	103	Mahi Nag	82	7	-4	22	102
Maili	81	7	-2	24	103	Munda	83	7	-6	21	102
Mandi	79	7	+2	25	104	Nakawas	82	7	-4	22	102
Mang	80	7	+0	24	104	Nogabal	82	7	-4	22	103
Mang Bajri	80	7	+0	24	104	Pastun	83	7	-5	23	103
Mendhar	81	7	-2	23	103	Pulwama	82	7	-5	23	103
Palandri	80	7	+0	24	103	Qasba Naubug	83	7	-7	21	102
Potha	81	7	-2	23	103	Qazigund	83	7	-6	21	102
Punch	81	7	-1	23	103	Sagan	83	7	-6	21	102
Rakot	80	7	-1	24	104	Sali	83	7	-6	22	102
Rawala Kot	80	7	+0	24	104	Sangarwain	82	7	-4	23	103
Tain	80	7	+0	25	104	Sedau	82	7	-4	22	102

NAME	Z	C	D	L	QD	NAME	Z	C	D	L	QD
Sehra	80	7	-1	23	103	Handwara	64	6	+1	25	104
Sethar	83	7	-5	22	103	Kanzdor	65	6	-1	24	103
Shupiyan	82	7	-4	22	103	Kiuhnus	65	6	+0	25	104
Sirahom	83	7	-6	22	102	Krar	64	6	+0	24	103
Tral	83	7	-5	22	103	Kudor	65	6	-1	24	104
Vermag	83	7	-6	21	102	Laingyat	64	6	+1	25	104
Wangom	83	7	-6	21	102	Lalpur	64	6	+0	25	104
Yaripur	83	7	-5	22	102	Mukam	65	6	+0	25	104
Banihal Pass	100	8	-6	21	102	Naugam	64	6	+1	25	104
Batoti	100	8	-6	20	101	Odur	64	6	+1	24	104
Dingi Dhhi	100	8	-5	20	101	Panzul	64	6	+1	25	104
Hingpur	100	8	-6	21	102	Sangrom	64	6	+0	24	104
93 Baramula			ضلع بارہ مولا			Semathan	65	6	-1	24	104
						Shadipur	65	6	-1	24	103
Abdullun	52	5	-3	24	103	Sopar	64	6	+0	24	104
Badoab	52	5	-3	24	103	Tragbal	65	6	-1	25	104
Badogam	52	5	-2	24	104	Arigam	82	7	-4	23	103
Bagtor	51	5	-1	25	104	Chhanz	82	7	-3	23	103
Balhom	50	5	+1	26	104	Chhattargam	82	7	-4	23	103
Burzil	52	5	-2	25	104	Drang	82	7	-3	23	103
Chhatrimar Sar	51	5	-1	25	104	Qasba Nagum	82	7	-4	23	103
Chorwan	51	5	-2	25	104	Rengazabal	82	7	-3	23	103
Darugmul	50	5	+1	25	104	Sangam	82	7	-4	23	103
Dawar	51	5	-1	25	104	Tsrar Sharif	82	7	-4	23	103
Dudi	50	5	+0	26	104	Yachagam	82	7	-4	23	103
Falowai	51	5	+0	26	104	Yechagam	82	7	-4	23	103
Gurais	51	5	-1	25	104	94 Jammu			ضلع جموں		
Hant	51	5	+0	25	104						
Kainagrad	50	5	+0	25	104	Mohriwali	36	4	+1	26	105
Kamri Pass	51	5	-2	25	104	Chatthewalal	50	5	+1	26	105
Kanzalwan	51	5	-1	25	104	Litam	50	5	+0	26	105
Karagbal	51	5	-1	25	104	Naril Baihk	50	5	+1	26	105
Khurhom	50	5	+0	25	104	Nurinar Gali	50	5	+1	27	105
Kisar	51	5	-1	25	104	Pathro	50	5	+2	26	105
Kuthpathri	51	5	-1	25	104	Surgan	50	5	+1	26	105
Ludarwan	50	5	+1	26	105	Argangalas	71	6	-13	19	101
Lundarwan	50	5	+1	26	104	Akhnur	117	9	-5	20	101
Minimarg	52	5	-2	25	104	Arnia	117	9	-5	19	101
Mohri	50	5	+1	26	105	Babnergarh	118	9	-7	19	101
Muhri	50	5	+1	26	104	Bardhal	117	9	-5	20	102
Pashwari	52	5	-2	25	104	Bishnah	117	9	-5	19	101
Raja Ram Dilari	50	5	+2	26	104	Chak Bowel	117	9	-5	20	101
Razdain	50	5	+0	26	104	Dager	117	9	-4	21	102
Ring	50	5	+0	26	104	Dhatrila	117	9	-5	20	101
Sogam	50	5	+1	25	104	Gura Salathian	118	9	-6	19	101
Sonapind Gali	50	5	+0	25	104	Jammu	117	9	-5	19	101
Surjanwala	51	5	+0	26	104	Jaurian	116	9	-4	20	101
Taobat	51	5	-1	25	104	Jindrah	118	9	-6	19	101
Tirgrel	51	5	+0	25	104	Kachhapind	117	9	-6	20	101
Traqbal Pass	51	5	-1	24	104	Kalit	117	9	-4	20	101
Bandipura	65	6	-1	24	104	Kane Chak	117	9	-5	20	101
Baramula	64	6	+1	24	104	Khairi	117	9	-6	19	101
Gulmarg	64	6	+0	24	103	Kot	117	9	-5	20	101
Gurur	65	6	-1	24	104	Nadani	117	9	-6	20	101
Hajan	65	6	+0	24	104	Nariana	117	9	-4	20	101

Nawanshahr	117	9	-5	19	101
Oami	117	9	-6	20	101
Parmandal	118	9	-6	19	101
Pindi	117	9	-5	19	101
Ranbirsinghpura	117	9	-5	19	101
Samba	118	9	-6	19	101
Satwari	117	9	-5	19	101
Sohanins	117	9	-5	19	101
Suruin	118	9	-6	19	101
Ramgarh	133	10	-6	19	101
95 Kathua			ضلع کٹھوا		
Bhud	119	9	-9	18	100
Dhaggar	119	9	-9	18	100
Kamlogh Gali	119	9	-9	18	100
Kuta	118	9	-7	18	100
Loang	119	9	-9	18	100
Ramkot	118	9	-7	19	101
Sarthal	119	9	-9	18	100
Budhi	134	10	-8	18	100
Hatli	135	10	-9	18	100
Janglot	135	10	-8	18	100
Jasmergarh	134	10	-7	18	100
Kanpur	134	10	-7	17	100
Kathua	135	10	-8	17	100
Parol	134	10	-8	18	100
Ram Kot	134	10	-7	18	100
Then	135	10	-9	17	100
96 Udhampur			ضلع اودھم پور		
Anyar	84	7	-8	21	102
Aphit	84	7	-7	21	102
Baryinnar	84	7	-7	21	102
Burgam	84	7	-7	21	102
Hanzal	84	7	-8	20	101
Hapatmarg	84	7	-8	21	102
Hawal	84	7	-9	20	101
Inshan	84	7	-7	21	102
Janatpur	84	7	-8	20	101
Metwar	84	7	-8	21	102
Napaz	84	7	-8	21	102
Pikinwas	84	7	-7	22	102
Rikin Waz	84	7	-7	22	102
Shupkanjan	84	7	-8	21	102
Sokhnir	84	7	-7	22	102
Suasnar	84	7	-7	21	102
Yardu	84	7	-8	21	102
Aphen	102	8	-9	19	101
Arthal	102	8	-10	19	101
Banzwar	101	8	-8	20	101
Bathar	101	8	-9	19	101
Bhargi	101	8	-9	19	101
Bhart	101	8	-7	20	101
Bhate	101	8	-8	20	101
Bhatos	102	8	-10	19	101

Bhela	101	8	-8	19	101
Bistaun	102	8	-10	19	101
Chhua Bagara	102	8	-9	19	101
Chiahot	102	8	-10	19	101
Chito	102	8	-10	19	101
Chneni	100	8	-6	20	101
Dabar	102	8	-10	19	101
Devigol	101	8	-9	19	101
Dhal Khan Kot	101	8	-8	19	101
Dhundrat	100	8	-6	20	101
Dianga	101	8	-8	19	101
Digdual	100	8	-6	21	102
Dobhati	101	8	-9	20	101
Dramthal	100	8	-6	20	101
Dranga	101	8	-8	19	101
Drubil	101	8	-7	20	101
Gadi	101	8	-7	20	101
Gan	101	8	-8	19	101
Ganika	100	8	-7	20	101
Gund	100	8	-6	21	102
Guraka	101	8	-8	19	101
Hako	102	8	-10	19	101
Ikhale	101	8	-8	20	101
Jagota	101	8	-8	19	101
Jangalwar	101	8	-8	19	101
Jaura	101	8	-8	19	101
Kanini	101	8	-8	19	101
Karla	100	8	-6	20	101
Keshwan	101	8	-8	20	101
Khaleni	100	8	-7	20	101
Kishtwar	101	8	-8	20	101
Kitha	102	8	-9	19	101
Kud	100	8	-6	20	101
Kutal	101	8	-8	20	101
Kuthdhar	100	8	-6	20	101
Kwar	101	8	-8	20	101
Ladhwal	100	8	-6	20	101
Malan	100	8	-7	20	101
Mangar	100	8	-5	21	102
Mano	102	8	-9	19	101
Matsel	102	8	-10	19	101
Mughal Maidan	101	8	-8	20	101
Munotha	100	8	-7	20	102
Narsu	100	8	-6	20	101
Panjil La	101	8	-9	19	101
Parbal	100	8	-7	19	101
Ramban	100	8	-6	20	101
Ramsu	100	8	-6	21	102
Sersank	103	8	-12	18	100
Shazal	102	8	-9	19	101
Sho	102	8	-10	19	101
Singpur	101	8	-7	20	102
Sondar	101	8	-8	20	101
Sud Mahdev	100	8	-6	20	101
Tangar	100	8	-6	20	101

Udianpur	101	8	-7	20	101
Barmin	118	9	-7	19	101
Basantgarh	119	9	-8	19	101
Bhadarwah	119	9	-9	19	101
Bhaddu	119	9	-8	18	100
Bilaur	119	9	-8	18	100
Bunheecha	119	9	-10	19	101
Chapar	118	9	-8	19	101
Dadu	119	9	-8	19	101
Hari Pur	118	9	-7	19	101
Jinghanu	118	9	-7	19	101
Mansar Lake	118	9	-7	19	101
Marauti	118	9	-8	19	101
Maruthi	118	9	-8	19	101
Ramnagar	118	9	-7	19	101
Thalora	118	9	-7	19	101
Thanala	119	9	-9	19	101
Udhampur	118	9	-7	20	101
97 Riasi			ضلع ریاسی		
Dheri Ralyot	81	7	-2	23	103
Thanna Mandi	81	7	-2	22	103
Arnas	99	8	-4	21	102
Bagot	99	8	-3	21	102
Budil	99	8	-4	21	102

Chingas	98	8	-2	22	102
Chorusira	99	8	-4	21	102
Damni	99	8	-4	21	102
Dhaleri	99	8	-3	21	102
Dharar	98	8	-3	22	102
Dharmsala	98	8	-2	21	102
Dilhori	98	8	-3	22	102
Gainta	99	8	-5	20	101
Kallar	98	8	-2	22	102
Khorbani	99	8	-4	21	102
Kund	99	8	-4	21	102
Molikot	99	8	-4	21	102
Nar Kot	99	8	-4	21	102
Naushahra	98	8	-2	22	102
Paoni	99	8	-4	21	102
Rajauri	98	8	-2	22	102
Ramkandu	99	8	-5	21	102
Riasi	99	8	-4	20	102
Samot	99	8	-3	22	102
Shidaul	99	8	-5	21	102
Sial Sui	98	8	-2	22	102
Sumber	100	8	-6	20	102
Thannamang	98	8	-3	22	103
Katra	117	9	-6	20	101
Muttal	118	9	-6	20	101

ضروری گذارش

چونکہ ان اوقات میں مطلوبہ احتیاط شامل کی گئی ہے، اس لیے اگر مشاہدہ کے ذریعے کوئی ان کو پرکھنا چاہے تو ان اوقات اور مشاہدہ کے اوقات میں زیادہ سے زیادہ چھ منٹ کا فرق واقع ہو سکتا ہے۔ اس سے زیادہ کی صورت میں مؤلف کو اس کی اطلاع کی جائے۔

تمام اضلاع کی تقسیم سال 1992ء تک کے اعلانات کے مطابق ہے اس کے بعد اگر کوئی نیا ضلع بنایا جائے گا تو اس کتاب میں ناموں کی تلاش میں 1992ء تک کی اضلاع کی تقسیم کو ملحوظ رکھا جائے تاکہ کوئی اشتباہ نہ ہو۔

نمازوں کے اوقات کا نقشہ نمبر 1

صفحہ نمبر 52

مارچ

تاریخ	اذان فجر	طلوع آفتاب	زوال ظہر	عصر حنفی	غروب آفتاب	عشاء
1	5:09	6:29	12:16	4:16	5:56	7:23
3	5:06	6:26	12:15	4:18	5:58	7:25
5	5:03	6:23	12:15	4:19	6:00	7:27
7	5:01	6:21	12:14	4:21	6:02	7:29
9	4:58	6:18	12:14	4:22	6:04	7:31
11	4:55	6:15	12:13	4:24	6:06	7:33
13	4:52	6:12	12:13	4:25	6:08	7:35
15	4:49	6:09	12:12	4:26	6:09	7:37
17	4:46	6:06	12:12	4:28	6:11	7:39
19	4:43	6:03	12:11	4:29	6:13	7:41
21	4:40	6:00	12:11	4:30	6:15	7:42
23	4:36	5:57	12:10	4:32	6:17	7:44
25	4:33	5:54	12:09	4:33	6:18	7:46
27	4:30	5:51	12:09	4:34	6:20	7:48
29	4:27	5:48	12:08	4:35	6:22	7:51
31	4:24	5:46	12:08	4:36	6:24	7:53

اپریل

تاریخ	اذان فجر	طلوع آفتاب	زوال ظہر	عصر حنفی	غروب آفتاب	عشاء
1	4:22	5:44	12:07	4:37	6:24	7:54
3	4:19	5:41	12:07	4:38	6:26	7:56
5	4:15	5:38	12:06	4:39	6:28	7:58
7	4:12	5:35	12:06	4:40	6:30	8:00
9	4:09	5:33	12:05	4:41	6:31	8:02
11	4:05	5:30	12:05	4:42	6:33	8:05
13	4:02	5:27	12:04	4:43	6:35	8:07
15	3:59	5:24	12:04	4:44	6:37	8:09
17	3:55	5:21	12:03	4:45	6:38	8:12
19	3:52	5:19	12:03	4:46	6:40	8:14
21	3:49	5:16	12:02	4:47	6:42	8:16
23	3:46	5:14	12:02	4:48	6:44	8:19
25	3:43	5:11	12:01	4:49	6:45	8:21
27	3:40	5:09	12:01	4:50	6:47	8:24
29	3:36	5:06	12:01	4:51	6:49	8:26
30	3:35	5:05	12:01	4:51	6:50	8:27

جولائی

تاریخ	اذان فجر	طلوع آفتاب	زوال ظہر	عصر حنفی	غروب آفتاب	عشاء
1	2:57	4:42	12:07	5:13	7:25	9:17
3	2:58	4:43	12:08	5:13	7:25	9:17
5	2:59	4:44	12:08	5:13	7:25	9:16
7	3:01	4:45	12:08	5:13	7:24	9:15
9	3:03	4:46	12:09	5:13	7:24	9:14
11	3:04	4:47	12:09	5:13	7:23	9:13
13	3:06	4:49	12:09	5:13	7:22	9:11
15	3:08	4:50	12:09	5:12	7:21	9:10
17	3:10	4:51	12:10	5:12	7:20	9:08
19	3:13	4:53	12:10	5:11	7:19	9:06
21	3:15	4:54	12:10	5:11	7:18	9:04
23	3:17	4:56	12:10	5:10	7:17	9:02
25	3:19	4:57	12:10	5:09	7:15	9:00
27	3:22	4:59	12:10	5:09	7:14	8:57
29	3:24	5:01	12:10	5:08	7:12	8:55
31	3:26	5:02	12:10	5:07	7:10	8:52

اگست

تاریخ	اذان فجر	طلوع آفتاب	زوال ظہر	عصر حنفی	غروب آفتاب	عشاء
1	3:28	5:03	12:10	5:06	7:09	8:51
3	3:30	5:05	12:10	5:05	7:07	8:48
5	3:32	5:06	12:09	5:04	7:05	8:45
7	3:35	5:08	12:09	5:03	7:03	8:43
9	3:37	5:09	12:09	5:01	7:01	8:40
11	3:40	5:11	12:09	5:00	6:59	8:37
13	3:42	5:13	12:08	4:58	6:57	8:34
15	3:44	5:14	12:08	4:57	6:54	8:30
17	3:47	5:16	12:08	4:55	6:52	8:27
19	3:49	5:18	12:07	4:53	6:49	8:24
21	3:51	5:19	12:07	4:52	6:47	8:21
23	3:54	5:21	12:06	4:50	6:44	8:18
25	3:56	5:23	12:06	4:48	6:41	8:14
27	3:59	5:24	12:05	4:46	6:38	8:11
29	4:00	5:26	12:04	4:44	6:36	8:08
31	4:03	5:27	12:04	4:42	6:33	8:04

نومبر

تاریخ	اذان فجر	طلوع آفتاب	زوال ظہر	عصر حنفی	غروب آفتاب	عشاء
1	4:59	6:21	11:47	3:27	5:06	6:34
3	5:01	6:23	11:47	3:25	5:04	6:33
5	5:03	6:25	11:47	3:23	5:02	6:31
7	5:04	6:27	11:47	3:22	5:00	6:29
9	5:06	6:29	11:47	3:20	4:58	6:28
11	5:08	6:31	11:47	3:18	4:57	6:26
13	5:10	6:33	11:48	3:17	4:55	6:25
15	5:12	6:35	11:48	3:15	4:54	6:24
17	5:13	6:37	11:48	3:14	4:52	6:23
19	5:15	6:39	11:49	3:13	4:51	6:22
21	5:17	6:41	11:49	3:12	4:50	6:21
23	5:19	6:43	11:50	3:11	4:49	6:21
25	5:20	6:45	11:50	3:10	4:48	6:20
27	5:22	6:47	11:51	3:10	4:48	6:20
29	5:24	6:49	11:52	3:09	4:47	6:19
30	5:24	6:50	11:52	3:09	4:47	6:19

دسمبر

تاریخ	اذان فجر	طلوع آفتاب	زوال ظہر	عصر حنفی	غروب آفتاب	عشاء
1	5:25	6:51	11:52	3:09	4:47	6:19
3	5:27	6:53	11:53	3:08	4:46	6:19
5	5:28	6:55	11:54	3:08	4:46	6:19
7	5:30	6:56	11:55	3:08	4:46	6:19
9	5:31	6:58	11:56	3:08	4:46	6:20
11	5:33	7:00	11:57	3:08	4:46	6:20
13	5:34	7:01	11:57	3:09	4:47	6:21
15	5:36	7:03	11:58	3:09	4:47	6:21
17	5:37	7:04	11:59	3:10	4:48	6:22
19	5:38	7:05	12:00	3:11	4:49	6:23
21	5:39	7:06	12:01	3:12	4:50	6:24
23	5:40	7:07	12:02	3:13	4:51	6:25
25	5:41	7:08	12:03	3:14	4:52	6:26
27	5:42	7:09	12:04	3:15	4:53	6:27
29	5:42	7:09	12:05	3:16	4:55	6:28
31	5:43	7:10	12:06	3:18	4:56	6:30

نمازوں کے اوقات کا نقشہ نمبر 1

صفحہ نمبر 53

جنوری

تاریخ	اذان فجر	طلوع آفتاب	زوال ظہر	عصر حنفی	غروب آفتاب	عشاء
1	5:43	7:10	12:07	3:19	4:57	6:30
3	5:44	7:10	12:08	3:20	4:59	6:32
5	5:44	7:11	12:09	3:22	5:00	6:33
7	5:44	7:11	12:10	3:24	5:02	6:35
9	5:44	7:10	12:10	3:26	5:04	6:37
11	5:44	7:10	12:11	3:28	5:06	6:38
13	5:44	7:10	12:12	3:30	5:08	6:40
15	5:44	7:09	12:13	3:32	5:10	6:42
17	5:44	7:09	12:13	3:34	5:12	6:43
19	5:43	7:08	12:14	3:36	5:14	6:45
21	5:43	7:07	12:15	3:38	5:16	6:47
23	5:42	7:06	12:15	3:40	5:18	6:49
25	5:41	7:05	12:16	3:42	5:20	6:51
27	5:40	7:04	12:16	3:44	5:22	6:53
29	5:39	7:02	12:16	3:46	5:24	6:54
31	5:38	7:01	12:17	3:48	5:27	6:56

فروری

تاریخ	اذان فجر	طلوع آفتاب	زوال ظہر	عصر حنفی	غروب آفتاب	عشاء
1	5:37	7:00	12:17	3:49	5:28	6:57
3	5:36	6:58	12:17	3:51	5:30	6:59
5	5:34	6:56	12:17	3:53	5:32	7:01
7	5:33	6:55	12:18	3:56	5:34	7:03
9	5:31	6:53	12:18	3:58	5:36	7:05
11	5:29	6:51	12:18	4:00	5:38	7:07
13	5:27	6:48	12:18	4:02	5:40	7:08
15	5:25	6:46	12:18	4:03	5:42	7:10
17	5:23	6:44	12:17	4:05	5:45	7:12
19	5:21	6:42	12:17	4:07	5:47	7:14
21	5:19	6:39	12:17	4:09	5:49	7:16
23	5:16	6:37	12:17	4:11	5:51	7:18
25	5:14	6:34	12:16	4:13	5:53	7:20
27	5:11	6:31	12:16	4:14	5:55	7:22
28	5:10	6:30	12:16	4:15	5:56	7:22
29	5:10	6:30	12:16	4:15	5:56	7:23

مئی

تاریخ	اذان فجر	طلوع آفتاب	زوال ظہر	عصر حنفی	غروب آفتاب	عشاء
1	3:33	5:04	12:01	4:52	6:51	8:29
3	3:30	5:02	12:00	4:53	6:52	8:31
5	3:28	5:00	12:00	4:54	6:54	8:34
7	3:25	4:58	12:00	4:54	6:56	8:36
9	3:22	4:56	12:00	4:55	6:58	8:39
11	3:19	4:54	12:00	4:56	6:59	8:41
13	3:17	4:52	12:00	4:57	7:01	8:44
15	3:14	4:50	12:00	4:58	7:03	8:46
17	3:12	4:49	12:00	4:59	7:04	8:49
19	3:09	4:47	12:00	5:00	7:06	8:51
21	3:07	4:46	12:00	5:01	7:08	8:53
23	3:05	4:45	12:00	5:02	7:09	8:56
25	3:03	4:43	12:00	5:02	7:11	8:58
27	3:02	4:42	12:01	5:03	7:12	9:00
29	3:00	4:41	12:01	5:04	7:14	9:02
31	2:58	4:41	12:01	5:05	7:15	9:04

جون

تاریخ	اذان فجر	طلوع آفتاب	زوال ظہر	عصر حنفی	غروب آفتاب	عشاء
1	2:58	4:40	12:01	5:05	7:16	9:05
3	2:56	4:40	12:02	5:06	7:17	9:07
5	2:55	4:39	12:02	5:07	7:18	9:09
7	2:54	4:39	12:02	5:08	7:19	9:11
9	2:54	4:38	12:03	5:08	7:20	9:12
11	2:53	4:38	12:03	5:09	7:21	9:13
13	2:53	4:38	12:03	5:10	7:22	9:14
15	2:52	4:38	12:04	5:10	7:23	9:15
17	2:52	4:38	12:04	5:11	7:24	9:16
19	2:52	4:38	12:05	5:11	7:24	9:17
21	2:53	4:39	12:05	5:12	7:25	9:18
23	2:53	4:39	12:06	5:12	7:25	9:18
25	2:54	4:40	12:06	5:12	7:25	9:18
27	2:55	4:41	12:06	5:13	7:25	9:18
29	2:56	4:41	12:07	5:13	7:25	9:18
30	2:56	4:42	12:07	5:13	7:25	9:18

ستمبر

تاریخ	اذان فجر	طلوع آفتاب	زوال ظہر	عصر حنفی	غروب آفتاب	عشاء
1	4:04	5:28	12:03	4:41	6:31	8:02
3	4:06	5:30	12:03	4:38	6:28	7:59
5	4:08	5:31	12:02	4:36	6:26	7:56
7	4:10	5:33	12:02	4:34	6:23	7:52
9	4:12	5:35	12:01	4:32	6:20	7:49
11	4:14	5:36	12:00	4:29	6:17	7:46
13	4:16	5:38	11:59	4:27	6:14	7:42
15	4:18	5:39	11:59	4:24	6:11	7:39
17	4:20	5:41	11:58	4:22	6:08	7:36
19	4:21	5:43	11:57	4:19	6:05	7:32
21	4:23	5:44	11:57	4:17	6:02	7:29
23	4:25	5:46	11:56	4:14	5:59	7:26
25	4:27	5:47	11:55	4:12	5:55	7:23
27	4:29	5:49	11:54	4:09	5:52	7:20
29	4:30	5:51	11:54	4:07	5:49	7:16
30	4:31	5:52	11:53	4:05	5:48	7:15

اکتوبر

تاریخ	اذان فجر	طلوع آفتاب	زوال ظہر	عصر حنفی	غروب آفتاب	عشاء
1	4:32	5:52	11:53	4:04	5:47	7:13
3	4:34	5:54	11:53	4:02	5:44	7:10
5	4:36	5:56	11:52	3:59	5:41	7:07
7	4:37	5:58	11:51	3:56	5:38	7:04
9	4:39	5:59	11:51	3:54	5:35	7:02
11	4:41	6:01	11:50	3:51	5:32	6:59
13	4:43	6:03	11:50	3:49	5:29	6:56
15	4:44	6:05	11:49	3:46	5:27	6:53
17	4:46	6:06	11:49	3:44	5:24	6:51
19	4:48	6:08	11:48	3:42	5:21	6:48
21	4:50	6:10	11:48	3:39	5:19	6:46
23	4:51	6:12	11:48	3:37	5:16	6:44
25	4:53	6:14	11:48	3:35	5:14	6:41
27	4:55	6:16	11:47	3:32	5:11	6:39
29	4:57	6:18	11:47	3:30	5:09	6:37
31	4:58	6:20	11:47	3:28	5:07	6:35

سحری وافطار کا نقشہ نمبر 1

تاریخ	انتہائے سحر	نصف النہار شرعی	افطار
	جنوری		
1	5:37	11:14	4:57
2	5:37	11:14	4:58
3	5:37	11:15	4:59
4	5:37	11:15	4:59
5	5:37	11:16	5:00
6	5:37	11:16	5:01
7	5:38	11:17	5:02
8	5:38	11:17	5:03
9	5:38	11:18	5:04
10	5:38	11:18	5:05
11	5:38	11:19	5:06
12	5:38	11:19	5:07
13	5:38	11:20	5:08
14	5:37	11:20	5:09
15	5:37	11:20	5:10
16	5:37	11:21	5:11
17	5:37	11:21	5:12
18	5:37	11:22	5:13
19	5:36	11:22	5:14
20	5:36	11:22	5:15
21	5:36	11:23	5:16
22	5:35	11:23	5:17
23	5:35	11:24	5:18
24	5:35	11:24	5:19
25	5:34	11:24	5:20
26	5:34	11:24	5:21
27	5:33	11:25	5:22
28	5:33	11:25	5:23
29	5:32	11:25	5:24
30	5:32	11:26	5:25
31	5:31	11:26	5:27

تاریخ	انتہائے سحر	نصف النہار شرعی	افطار
	فروری		
1	5:30	11:26	5:28
2	5:30	11:26	5:29
3	5:29	11:26	5:30
4	5:28	11:27	5:31
5	5:27	11:27	5:32
6	5:27	11:27	5:33
7	5:26	11:27	5:34
8	5:25	11:27	5:35
9	5:24	11:27	5:36
10	5:23	11:27	5:37
11	5:22	11:27	5:38
12	5:21	11:27	5:39
13	5:20	11:27	5:40
14	5:19	11:28	5:41
15	5:18	11:28	5:42
16	5:17	11:28	5:44
17	5:16	11:28	5:45
18	5:15	11:27	5:46
19	5:14	11:27	5:47
20	5:13	11:27	5:48
21	5:12	11:27	5:49
22	5:11	11:27	5:50
23	5:10	11:27	5:51
24	5:08	11:27	5:52
25	5:07	11:27	5:53
26	5:06	11:27	5:54
27	5:05	11:27	5:55
28	5:03	11:26	5:56

تاریخ	انتہائے سحر	نصف النہار شرعی	افطار
	مارچ		
1	5:02	11:26	5:56
2	5:01	11:26	5:57
3	4:59	11:26	5:58
4	4:58	11:26	5:59
5	4:57	11:26	6:00
6	4:55	11:25	6:01
7	4:54	11:25	6:02
8	4:52	11:25	6:03
9	4:51	11:25	6:04
10	4:50	11:24	6:05
11	4:48	11:24	6:06
12	4:47	11:24	6:07
13	4:45	11:23	6:08
14	4:44	11:23	6:09
15	4:42	11:23	6:09
16	4:41	11:23	6:10
17	4:39	11:22	6:11
18	4:38	11:22	6:12
19	4:36	11:22	6:13
20	4:34	11:21	6:14
21	4:33	11:21	6:15
22	4:31	11:21	6:16
23	4:30	11:20	6:17
24	4:28	11:20	6:17
25	4:26	11:19	6:18
26	4:25	11:19	6:19
27	4:23	11:19	6:20
28	4:22	11:18	6:21
29	4:20	11:18	6:22
30	4:18	11:18	6:23
31	4:17	11:17	6:24

تاریخ	انتہائے سحر	نصف النہار شرعی	افطار
	اپریل		
1	4:15	11:17	6:24
2	4:13	11:16	6:25
3	4:12	11:16	6:26
4	4:10	11:16	6:27
5	4:08	11:15	6:28
6	4:07	11:15	6:29
7	4:05	11:14	6:30
8	4:04	11:14	6:31
9	4:02	11:14	6:31
10	4:00	11:13	6:32
11	3:59	11:13	6:33
12	3:57	11:13	6:34
13	3:55	11:12	6:35
14	3:54	11:12	6:36
15	3:52	11:11	6:37
16	3:50	11:11	6:37
17	3:49	11:11	6:38
18	3:47	11:10	6:39
19	3:45	11:10	6:40
20	3:44	11:09	6:41
21	3:42	11:09	6:42
22	3:41	11:09	6:43
23	3:39	11:08	6:44
24	3:37	11:08	6:45
25	3:36	11:08	6:45
26	3:34	11:07	6:46
27	3:33	11:07	6:47
28	3:31	11:07	6:48
29	3:30	11:06	6:49
30	3:28	11:06	6:50
31			

تاریخ	انتہائے سحر	نصف النہار شرعی	افطار
	مئی		
1	3:27	11:06	6:51
2	3:25	11:05	6:52
3	3:24	11:05	6:52
4	3:22	11:05	6:53
5	3:21	11:05	6:54
6	3:19	11:04	6:55
7	3:18	11:04	6:56
8	3:17	11:04	6:57
9	3:15	11:03	6:58
10	3:14	11:03	6:59
11	3:12	11:03	6:59
12	3:11	11:03	7:00
13	3:10	11:03	7:01
14	3:09	11:02	7:02
15	3:07	11:02	7:03
16	3:06	11:02	7:04
17	3:05	11:02	7:04
18	3:04	11:02	7:05
19	3:03	11:01	7:06
20	3:02	11:01	7:07
21	3:00	11:01	7:08
22	2:59	11:01	7:08
23	2:58	11:01	7:09
24	2:57	11:01	7:10
25	2:57	11:01	7:11
26	2:56	11:01	7:11
27	2:55	11:01	7:12
28	2:54	11:00	7:13
29	2:53	11:00	7:14
30	2:52	11:00	7:14
31	2:52	11:00	7:15

تاریخ	انتہائے سحر	نصف النہار شرعی	افطار
	جون		
1	2:51	11:00	7:16
2	2:50	11:00	7:16
3	2:50	11:00	7:17
4	2:49	11:00	7:18
5	2:49	11:00	7:18
6	2:48	11:00	7:19
7	2:48	11:00	7:19
8	2:47	11:01	7:20
9	2:47	11:01	7:20
10	2:46	11:01	7:21
11	2:46	11:01	7:21
12	2:46	11:01	7:22
13	2:46	11:01	7:22
14	2:46	11:01	7:23
15	2:46	11:01	7:23
16	2:46	11:01	7:23
17	2:46	11:02	7:24
18	2:46	11:02	7:24
19	2:46	11:02	7:24
20	2:46	11:02	7:24
21	2:46	11:02	7:25
22	2:46	11:03	7:25
23	2:46	11:03	7:25
24	2:47	11:03	7:25
25	2:47	11:03	7:25
26	2:47	11:03	7:25
27	2:48	11:04	7:25
28	2.48	11:04	7:25
29	2:49	11:04	7:25
30	2:49	11:04	7:25
31			

سحری وافطار کا نقشہ نمبر 1

تاریخ	انتہائے سحر	نصف النہار شرعی	افطار
	جولائی		
1	2:50	11:05	7:25
2	2:51	11:05	7:25
3	2:51	11:05	7:25
4	2:52	11:06	7:25
5	2:53	11:06	7:25
6	2:53	11:06	7:25
7	2:54	11:06	7:24
8	2:55	11:07	7:24
9	2:56	11:07	7:24
10	2:57	11:07	7:24
11	2:58	11:07	7:23
12	2:59	11:08	7:23
13	3:00	11:08	7:22
14	3:01	11:08	7:22
15	3:02	11:09	7:21
16	3:03	11:09	7:21
17	3:04	11:09	7:20
18	3:05	11:09	7:20
19	3:06	11:10	7:19
20	3:07	11:10	7:19
21	3:08	11:10	7:18
22	3:09	11:10	7:17
23	3:10	11:11	7:17
24	3:11	11:11	7:16
25	3:13	11:11	7:15
26	3:14	11:11	7:14
27	3:15	11:11	7:14
28	3:16	11:12	7:13
29	3:17	11:12	7:12
30	3:18	11:12	7:11
31	3:20	11:12	7:10

تاریخ	انتہائے سحر	نصف النہار شرعی	افطار
	اگست		
1	3:21	11:12	7:09
2	3:22	11:12	7:08
3	3:23	11:12	7:07
4	3:24	11:12	7:06
5	3:26	11:13	7:05
6	3:27	11:13	7:04
7	3:28	11:13	7:03
8	3:29	11:13	7:02
9	3:31	11:13	7:01
10	3:32	11:13	7:00
11	3:33	11:13	6:59
12	3:34	11:13	6:58
13	3:35	11:13	6:57
14	3:36	11:13	6:55
15	3:38	11:13	6:54
16	3:39	11:13	6:53
17	3:40	11:13	6:52
18	3:41	11:13	6:50
19	3:42	11:13	6:49
20	3:44	11:13	6:48
21	3:45	11:13	6:47
22	3:46	11:13	6:45
23	3:47	11:12	6:44
24	3:48	11:12	6:43
25	3:49	11:12	6:41
26	3:50	11:12	6:40
27	3:51	11:12	6:38
28	3:52	11:12	6:37
29	3:54	11:12	6:36
30	3:55	11:11	6:34
31	3:56	11:11	6:33

تاریخ	انتہائے سحر	نصف النہار شرعی	افطار
	ستمبر		
1	3:57	11:11	6:31
2	3:58	11:11	6:30
3	3:59	11:11	6:28
4	4:00	11:11	6:27
5	4:01	11:10	6:26
6	4:02	11:10	6:24
7	4:03	11:10	6:23
8	4:04	11:10	6:21
9	4:05	11:09	6:20
10	4:06	11:09	6:18
11	4:07	11:09	6:17
12	4:08	11:09	6:15
13	4:09	11:08	6:14
14	4:10	11:08	6:12
15	4:11	11:08	6:11
16	4:12	11:07	6:09
17	4:13	11:07	6:08
18	4:14	11:07	6:06
19	4:15	11:07	6:05
20	4:16	11:06	6:03
21	4:16	11:06	6:02
22	4:17	11:06	6:00
23	4:18	11:05	5:59
24	4:19	11:05	5:57
25	4:20	11:05	5:55
26	4:21	11:05	5:54
27	4:22	11:04	5:52
28	4:23	11:04	5:51
29	4:24	11:04	5:49
30	4:25	11:03	5:48
31			

تاریخ	انتہائے سحر	نصف النہار شرعی	افطار
	اکتوبر		
1	4:25	11:03	5:47
2	4:26	11:03	5:45
3	4:27	11:02	5:44
4	4:28	11:02	5:42
5	4:29	11:02	5:41
6	4:30	11:02	5:39
7	4:31	11:01	5:38
8	4:32	11:01	5:36
9	4:32	11:01	5:35
10	4:33	11:00	5:33
11	4:34	11:00	5:32
12	4:35	11:00	5:31
13	4:36	11:00	5:29
14	4:37	10:59	5:28
15	4:38	10:59	5:27
16	4:38	10:59	5:25
17	4:39	10:59	5:24
18	4:40	10:58	5:23
19	4:41	10:58	5:21
20	4:42	10:58	5:20
21	4:43	10:57	5:19
22	4:44	10:58	5:17
23	4:44	10:57	5:16
24	4:45	10:57	5:15
25	4:46	10:57	5:14
26	4:47	10:57	5:13
27	4:48	10:58	5:11
28	4:49	10:57	5:10
29	4:50	10:57	5:09
30	4:51	10:56	5:08
31	4:51	10:56	5:07

تاریخ	انتہائے سحر	نصف النہار شرعی	افطار
	نومبر		
1	4:52	10:56	5:06
2	4:53	10:56	5:05
3	4:54	10:56	5:04
4	4:55	10:56	5:03
5	4:56	10:56	5:02
6	4:57	10:56	5:01
7	4:58	10:56	5:00
8	4:59	10:56	4:59
9	4:59	10:56	4:58
10	5:00	10:56	4:57
11	5:01	10:56	4:56
12	5:02	10:56	4:55
13	5:03	10:56	4:54
14	5:04	10:56	4:53
15	5:05	10:56	4:52
16	5:06	10:56	4:53
17	5:07	10:56	4:52
18	5:07	10:57	4:52
19	5:08	10:57	4:51
20	5:09	10:57	4:51
21	5:10	10:57	4:50
22	5:11	10:57	4:50
23	5:12	10:57	4:49
24	5:13	10:58	4:49
25	5:13	10:58	4:48
26	5:14	10:58	4:48
27	5:15	10:58	4:48
28	5:16	10:59	4:47
29	5:17	10:59	4:47
30	5:18	10:59	4:47
31			

تاریخ	انتہائے سحر	نصف النہار شرعی	افطار
	دسمبر		
1	5:18	11:00	4:47
2	5:19	11:00	4:46
3	5:20	11:00	4:46
4	5:21	11:01	4:46
5	5:22	11:01	4:46
6	5:22	11:01	4:46
7	5:23	11:02	4:46
8	5:24	11:02	4:46
9	5:25	11:03	4:46
10	5:25	11:03	4:46
11	5:26	11:03	4:46
12	5:27	11:04	4:47
13	5:27	11:04	4:47
14	5:28	11:05	4:47
15	5:29	11:05	4:47
16	5:29	11:06	4:48
17	5:30	11:06	4:48
18	5:31	11:07	4:48
19	5:31	11:07	4:49
20	5:32	11:08	4:49
21	5:32	11:08	4:50
22	5:33	11:09	4:50
23	5:33	11:09	4:51
24	5:34	11:10	4:51
25	5:34	11:10	4:52
26	5:35	11:11	4:53
27	5:35	11:11	4:53
28	5:35	11:12	4:54
29	5:36	11:12	4:55
30	5:36	11:13	4:55
31	5:36	11:13	4:56

نمازوں کے اوقات کا نقشہ نمبر 2

صفحہ نمبر 56

مارچ

تاریخ	اذان فجر	طلوع آفتاب	زوال ظہر	عصر حنفی	غروب آفتاب	عشاء
1	5:11	6:30	12:18	4:18	5:59	7:25
3	5:08	6:28	12:17	4:20	6:01	7:27
5	5:06	6:25	12:17	4:22	6:03	7:29
7	5:03	6:22	12:16	4:23	6:04	7:31
9	5:00	6:20	12:16	4:25	6:06	7:33
11	4:57	6:17	12:15	4:26	6:08	7:34
13	4:54	6:14	12:15	4:27	6:10	7:36
15	4:51	6:11	12:14	4:29	6:12	7:38
17	4:48	6:08	12:14	4:30	6:13	7:40
19	4:45	6:05	12:13	4:31	6:15	7:42
21	4:42	6:02	12:13	4:32	6:17	7:44
23	4:39	5:59	12:12	4:34	6:18	7:46
25	4:36	5:57	12:11	4:35	6:20	7:48
27	4:33	5:54	12:11	4:36	6:22	7:50
29	4:30	5:51	12:10	4:37	6:24	7:52
30	4:26	5:48	12:10	4:38	6:25	7:54

اپریل

تاریخ	اذان فجر	طلوع آفتاب	زوال ظہر	عصر حنفی	غروب آفتاب	عشاء
1	4:25	5:46	12:09	4:39	6:26	7:55
3	4:22	5:43	12:09	4:40	6:28	7:57
5	4:18	5:41	12:08	4:41	6:30	7:59
7	4:15	5:38	12:08	4:42	6:31	8:01
9	4:12	5:35	12:07	4:43	6:33	8:03
11	4:08	5:32	12:06	4:44	6:35	8:05
13	4:05	5:29	12:06	4:45	6:36	8:08
15	4:02	5:27	12:05	4:46	6:38	8:10
17	3:59	5:24	12:05	4:47	6:40	8:12
19	3:56	5:21	12:05	4:48	6:41	8:14
21	3:52	5:19	12:04	4:49	6:43	8:17
23	3:49	5:16	12:04	4:50	6:45	8:19
25	3:46	5:14	12:03	4:50	6:47	8:22
27	3:43	5:12	12:03	4:51	6:48	8:24
29	3:40	5:09	12:03	4:52	6:50	8:26
31	3:39	5:08	12:03	4:52	6:51	8:28

جولائی

تاریخ	اذان فجر	طلوع آفتاب	زوال ظہر	عصر حنفی	غروب آفتاب	عشاء
1	3:02	4:46	12:09	5:14	7:26	9:16
3	3:03	4:46	12:10	5:14	7:26	9:16
5	3:04	4:47	12:10	5:14	7:25	9:15
7	3:06	4:49	12:10	5:14	7:25	9:14
9	3:07	4:50	12:11	5:14	7:24	9:13
11	3:09	4:51	12:11	5:14	7:24	9:12
13	3:11	4:52	12:11	5:14	7:23	9:11
15	3:13	4:53	12:11	5:13	7:22	9:09
17	3:15	4:55	12:12	5:13	7:21	9:07
19	3:17	4:56	12:12	5:13	7:20	9:06
21	3:19	4:58	12:12	5:12	7:19	9:04
23	3:21	4:59	12:12	5:11	7:17	9:02
25	3:24	5:01	12:12	5:11	7:16	8:59
27	3:26	5:02	12:12	5:10	7:15	8:57
29	3:28	5:04	12:12	5:09	7:13	8:55
31	3:31	5:05	12:12	5:08	7:11	8:52

اگست

تاریخ	اذان فجر	طلوع آفتاب	زوال ظہر	عصر حنفی	غروب آفتاب	عشاء
1	3:32	5:06	12:12	5:07	7:10	8:51
3	3:34	5:08	12:12	5:06	7:08	8:48
5	3:36	5:09	12:11	5:05	7:06	8:45
7	3:39	5:11	12:11	5:04	7:04	8:43
9	3:41	5:12	12:11	5:03	7:02	8:40
11	3:44	5:14	12:11	5:01	7:00	8:37
13	3:46	5:16	12:10	5:00	6:58	8:34
15	3:48	5:17	12:10	4:58	6:55	8:31
17	3:50	5:19	12:09	4:57	6:53	8:28
19	3:53	5:20	12:09	4:55	6:50	8:24
21	3:55	5:22	12:09	4:53	6:48	8:21
23	3:57	5:24	12:08	4:51	6:45	8:18
25	3:59	5:25	12:08	4:49	6:43	8:15
27	4:01	5:27	12:07	4:47	6:40	8:12
29	4:04	5:28	12:06	4:45	6:37	8:08
31	4:06	5:30	12:06	4:43	6:34	8:05

نومبر

تاریخ	اذان فجر	طلوع آفتاب	زوال ظہر	عصر حنفی	غروب آفتاب	عشاء
1	5:01	6:22	11:49	3:30	5:09	6:37
3	5:03	6:24	11:49	3:28	5:07	6:35
5	5:04	6:26	11:49	3:26	5:05	6:33
7	5:06	6:28	11:49	3:25	5:03	6:32
9	5:08	6:30	11:49	3:23	5:01	6:30
11	5:10	6:32	11:49	3:22	5:00	6:29
13	5:11	6:34	11:50	3:20	4:58	6:27
15	5:13	6:36	11:50	3:19	4:57	6:26
17	5:15	6:38	11:50	3:17	4:55	6:25
19	5:17	6:40	11:51	3:16	4:54	6:24
21	5:18	6:42	11:51	3:15	4:53	6:24
23	5:20	6:44	11:52	3:14	4:52	6:23
25	5:22	6:46	11:52	3:14	4:51	6:23
27	5:23	6:48	11:53	3:13	4:51	6:22
29	5:25	6:50	11:54	3:12	4:50	6:22
30	5:26	6:51	11:54	3:12	4:50	6:22

دسمبر

تاریخ	اذان فجر	طلوع آفتاب	زوال ظہر	عصر حنفی	غروب آفتاب	عشاء
1	5:27	6:52	11:54	3:12	4:50	6:22
3	5:28	6:54	11:55	3:12	4:50	6:22
5	5:30	6:55	11:56	3:12	4:49	6:22
7	5:31	6:57	11:57	3:12	4:49	6:22
9	5:33	6:59	11:58	3:12	4:50	6:22
11	5:34	7:00	11:58	3:12	4:50	6:23
13	5:36	7:02	11:59	3:12	4:50	6:23
15	5:37	7:03	12:00	3:13	4:51	6:24
17	5:38	7:04	12:01	3:14	4:51	6:25
19	5:39	7:06	12:02	3:14	4:52	6:25
21	5:40	7:07	12:03	3:15	4:53	6:26
23	5:42	7:08	12:04	3:16	4:54	6:27
25	5:43	7:09	12:05	3:17	4:55	6:28
27	5:43	7:09	12:06	3:19	4:57	6:30
29	5:44	7:10	12:07	3:20	4:58	6:31
31	5:44	7:11	12:08	3:21	4:59	6:32

نمازوں کے اوقات کا نقشہ نمبر 2

صفحہ نمبر 57

جنوری

تاریخ	اذان فجر	طلوع آفتاب	زوال ظہر	عصر حنفی	غروب آفتاب	عشاء
1	5:39	7:01	12:19	3:52	5:31	7:00
3	5:37	6:59	12:19	3:54	5:33	7:01
5	5:36	6:58	12:19	3:57	5:35	7:03
7	5:34	6:56	12:19	3:59	5:37	7:05
9	5:33	6:54	12:20	4:01	5:39	7:07
11	5:31	6:52	12:20	4:02	5:41	7:09
13	5:29	6:50	12:20	4:04	5:43	7:11
15	5:27	6:48	12:19	4:06	5:45	7:12
17	5:25	6:45	12:19	4:08	5:47	7:14
19	5:23	6:43	12:19	4:10	5:49	7:16
21	5:21	6:41	12:19	4:12	5:51	7:18
23	5:18	6:38	12:19	4:14	5:53	7:20
25	5:16	6:36	12:18	4:15	5:55	7:22
27	5:13	6:33	12:18	4:17	5:57	7:23
28	5:12	6:32	12:18	4:18	5:58	7:24
29	5:12	6:31	12:18	4:18	5:58	7:25

فروری

تاریخ	اذان فجر	طلوع آفتاب	زوال ظہر	عصر حنفی	غروب آفتاب	عشاء
1	5:45	7:11	12:09	3:23	5:00	6:33
3	5:45	7:11	12:10	3:24	5:02	6:35
5	5:45	7:11	12:11	3:26	5:04	6:36
7	5:46	7:11	12:12	3:27	5:05	6:38
9	5:46	7:11	12:12	3:29	5:07	6:39
11	5:46	7:11	12:13	3:31	5:09	6:41
13	5:46	7:11	12:14	3:33	5:11	6:43
15	5:45	7:10	12:15	3:35	5:13	6:44
17	5:45	7:10	12:15	3:37	5:15	6:46
19	5:45	7:09	12:16	3:39	5:17	6:48
21	5:44	7:08	12:17	3:41	5:19	6:50
23	5:43	7:07	12:17	3:43	5:21	6:51
25	5:42	7:06	12:18	3:45	5:23	6:53
27	5:42	7:05	12:18	3:47	5:25	6:55
29	5:40	7:03	12:18	3:49	5:27	6:57
31	5:39	7:02	12:19	3:51	5:29	6:59

مئی

تاریخ	اذان فجر	طلوع آفتاب	زوال ظہر	عصر حنفی	غروب آفتاب	عشاء
1	3:37	5:07	12:02	4:53	6:52	8:29
3	3:34	5:05	12:02	4:54	6:54	8:31
5	3:31	5:03	12:02	4:55	6:55	8:34
7	3:29	5:01	12:02	4:56	6:57	8:36
9	3:26	4:59	12:02	4:57	6:59	8:39
11	3:23	4:57	12:02	4:58	7:00	8:41
13	3:21	4:55	12:02	4:58	7:02	8:44
15	3:18	4:54	12:02	4:59	7:04	8:46
17	3:16	4:52	12:02	5:00	7:05	8:48
19	3:14	4:51	12:02	5:01	7:07	8:51
21	3:12	4:49	12:02	5:02	7:08	8:53
23	3:10	4:48	12:02	5:03	7:10	8:55
25	3:08	4:47	12:02	5:04	7:11	8:58
27	3:06	4:46	12:02	5:04	7:13	9:00
29	3:04	4:45	12:03	5:05	7:14	9:02
31	3:03	4:44	12:03	5:06	7:16	9:04

جون

تاریخ	اذان فجر	طلوع آفتاب	زوال ظہر	عصر حنفی	غروب آفتاب	عشاء
1	3:02	4:44	12:03	5:06	7:16	9:05
3	3:01	4:43	12:03	5:07	7:18	9:06
5	3:00	4:42	12:04	5:08	7:19	9:08
7	2:59	4:42	12:04	5:09	7:20	9:10
9	2:58	4:42	12:05	5:09	7:21	9:11
11	2:58	4:42	12:05	5:10	7:22	9:12
13	2:57	4:41	12:05	5:11	7:23	9:14
15	2:57	4:42	12:06	5:11	7:23	9:15
17	2:57	4:42	12:06	5:12	7:24	9:15
19	2:57	4:42	12:07	5:12	7:25	9:16
21	2:58	4:42	12:07	5:13	7:25	9:17
23	2:58	4:43	12:08	5:13	7:26	9:17
25	2:59	4:43	12:08	5:13	7:26	9:17
27	3:00	4:44	12:08	5:14	7:26	9:17
29	3:00	4:45	12:09	5:14	7:26	9:17
30	3:01	4:45	12:09	5:14	7:26	9:17

ستمبر

تاریخ	اذان فجر	طلوع آفتاب	زوال ظہر	عصر حنفی	غروب آفتاب	عشاء
1	4:07	5:31	12:05	4:42	6:33	8:03
3	4:09	5:32	12:05	4:40	6:30	8:00
5	4:11	5:34	12:04	4:38	6:27	7:57
7	4:13	5:35	12:03	4:36	6:24	7:53
9	4:15	5:37	12:03	4:33	6:21	7:50
11	4:17	5:38	12:02	4:31	6:18	7:47
13	4:19	5:40	12:01	4:29	6:15	7:43
15	4:20	5:42	12:01	4:26	6:12	7:40
17	4:22	5:43	12:00	4:24	6:09	7:37
19	4:24	5:45	11:59	4:21	6:06	7:34
21	4:26	5:46	11:59	4:19	6:03	7:30
23	4:28	5:48	11:58	4:16	6:00	7:27
25	4:29	5:49	11:57	4:14	5:57	7:24
27	4:31	5:51	11:56	4:11	5:55	7:21
29	4:33	5:53	11:56	4:09	5:52	7:18
30	4:34	5:53	11:55	4:08	5:50	7:16

اکتوبر

تاریخ	اذان فجر	طلوع آفتاب	زوال ظہر	عصر حنفی	غروب آفتاب	عشاء
1	4:35	5:54	11:55	4:06	5:49	7:15
3	4:36	5:56	11:54	4:04	5:46	7:12
5	4:38	5:58	11:54	4:01	5:43	7:09
7	4:40	5:59	11:53	3:59	5:40	7:06
9	4:41	6:01	11:53	3:56	5:37	7:03
11	4:43	6:03	11:52	3:54	5:34	7:01
13	4:45	6:04	11:52	3:51	5:32	6:58
15	4:46	6:06	11:51	3:49	5:29	6:55
17	4:48	6:08	11:51	3:47	5:26	6:53
19	4:50	6:10	11:50	3:44	5:24	6:50
21	4:52	6:12	11:50	3:42	5:21	6:48
23	4:53	6:13	11:50	3:40	5:19	6:46
25	4:55	6:15	11:49	3:38	5:16	6:43
27	4:57	6:17	11:49	3:35	5:14	6:41
29	4:58	6:19	11:49	3:33	5:12	6:39
31	5:00	6:21	11:49	3:31	5:10	6:37

سحری وافطار کا نقشہ نمبر 2

جنوری				فروری				مارچ				اپریل				مئی				جون			
تاریخ	انتہائے سحر	نصف النہار شرعی	افطار	تاریخ	انتہائے سحر	نصف النہار شرعی	افطار	تاریخ	انتہائے سحر	نصف النہار شرعی	افطار	تاریخ	انتہائے سحر	نصف النہار شرعی	افطار	تاریخ	انتہائے سحر	نصف النہار شرعی	افطار	تاریخ	انتہائے سحر	نصف النہار شرعی	افطار
1	5:38	11:16	5:00	1	5:32	11:28	5:31	1	5:04	11:29	5:59	1	4:18	11:19	6:26	1	3:30	11:08	6:52	1	2:56	11:03	7:16
2	5:38	11:17	5:01	2	5:31	11:29	5:32	2	5:03	11:28	6:00	2	4:16	11:19	6:27	2	3:29	11:08	6:53	2	2:55	11:03	7:17
3	5:38	11:17	5:02	3	5:31	11:29	5:33	3	5:02	11:28	6:01	3	4:15	11:18	6:28	3	3:27	11:08	6:54	3	2:54	11:03	7:18
4	5:39	11:18	5:03	4	5:30	11:29	5:34	4	5:00	11:28	6:02	4	4:13	11:18	6:29	4	3:26	11:07	6:54	4	2:54	11:03	7:18
5	5:39	11:18	5:04	5	5:29	11:29	5:35	5	4:59	11:28	6:03	5	4:12	11:18	6:30	5	3:25	11:07	6:55	5	2:53	11:03	7:19
6	5:39	11:19	5:04	6	5:28	11:29	5:36	6	4:58	11:28	6:03	6	4:10	11:17	6:30	6	3:23	11:07	6:56	6	2:53	11:03	7:19
7	5:39	11:19	5:05	7	5:28	11:29	5:37	7	4:56	11:27	6:04	7	4:08	11:17	6:31	7	3:22	11:06	6:57	7	2:52	11:03	7:20
8	5:39	11:20	5:06	8	5:27	11:29	5:38	8	4:55	11:27	6:05	8	4:07	11:16	6:32	8	3:21	11:06	6:58	8	2:52	11:03	7:20
9	5:39	11:20	5:07	9	5:26	11:30	5:39	9	4:53	11:27	6:06	9	4:05	11:16	6:33	9	3:19	11:06	6:59	9	2:52	11:03	7:21
10	5:39	11:21	5:08	10	5:25	11:30	5:40	10	4:52	11:27	6:07	10	4:03	11:16	6:34	10	3:18	11:06	6:59	10	2:51	11:03	7:21
11	5:39	11:21	5:09	11	5:24	11:30	5:41	11	4:51	11:26	6:08	11	4:02	11:15	6:35	11	3:17	11:06	7:00	11	2:51	11:04	7:22
12	5:39	11:22	5:10	12	5:23	11:30	5:42	12	4:49	11:26	6:09	12	4:00	11:15	6:35	12	3:15	11:05	7:01	12	2:51	11:04	7:22
13	5:39	11:22	5:11	13	5:22	11:30	5:43	13	4:48	11:26	6:10	13	3:59	11:15	6:36	13	3:14	11:05	7:02	13	2:51	11:04	7:23
14	5:39	11:22	5:12	14	5:21	11:30	5:44	14	4:46	11:25	6:11	14	3:57	11:14	6:37	14	3:13	11:05	7:03	14	2:51	11:04	7:23
15	5:39	11:23	5:13	15	5:20	11:30	5:45	15	4:45	11:25	6:12	15	3:55	11:14	6:38	15	3:12	11:05	7:04	15	2:50	11:04	7:23
16	5:39	11:23	5:14	16	5:19	11:30	5:46	16	4:43	11:25	6:12	16	3:54	11:13	6:39	16	3:10	11:04	7:04	16	2:50	11:04	7:24
17	5:38	11:24	5:15	17	5:18	11:30	5:47	17	4:42	11:25	6:13	17	3:52	11:13	6:40	17	3:09	11:04	7:05	17	2:50	11:04	7:24
18	5:38	11:24	5:16	18	5:17	11:30	5:48	18	4:40	11:24	6:14	18	3:50	11:13	6:41	18	3:08	11:04	7:06	18	2:50	11:05	7:24
19	5:38	11:24	5:17	19	5:16	11:30	5:49	19	4:39	11:24	6:15	19	3:49	11:12	6:41	19	3:07	11:04	7:07	19	2:51	11:05	7:25
20	5:38	11:25	5:18	20	5:15	11:30	5:50	20	4:37	11:24	6:16	20	3:47	11:12	6:42	20	3:06	11:04	7:08	20	2:51	11:05	7:25
21	5:37	11:25	5:19	21	5:14	11:30	5:51	21	4:35	11:23	6:17	21	3:46	11:12	6:43	21	3:05	11:04	7:08	21	2:51	11:05	7:25
22	5:37	11:26	5:20	22	5:13	11:30	5:52	22	4:34	11:23	6:18	22	3:44	11:11	6:44	22	3:04	11:04	7:09	22	2:51	11:05	7:25
23	5:37	11:26	5:21	23	5:12	11:29	5:53	23	4:32	11:23	6:18	23	3:43	11:11	6:45	23	3:03	11:03	7:10	23	2:51	11:06	7:26
24	5:36	11:26	5:22	24	5:10	11:29	5:54	24	4:31	11:22	6:19	24	3:41	11:10	6:46	24	3:02	11:03	7:11	24	2:52	11:06	7:26
25	5:36	11:27	5:23	25	5:09	11:29	5:55	25	4:29	11:22	6:20	25	3:39	11:10	6:47	25	3:01	11:03	7:11	25	2:52	11:06	7:26
26	5:35	11:27	5:24	26	5:08	11:29	5:56	26	4:28	11:21	6:21	26	3:38	11:10	6:47	26	3:00	11:03	7:12	26	2:52	11:06	7:26
27	5:35	11:27	5:25	27	5:07	11:29	5:57	27	4:26	11:21	6:22	27	3:36	11:09	6:48	27	2:59	11:03	7:13	27	2:53	11:06	7:26
28	5:34	11:28	5:26	28	5:05	11:29	5:58	28	4:24	11:21	6:23	28	3:35	11:09	6:49	28	2:58	11:03	7:14	28	2:53	11:07	7:26
29	5:34	11:28	5:27	29				29	4:23	11:20	6:24	29	3:33	11:09	6:50	29	2:58	11:03	7:14	29	2:54	11:07	7:26
30	5:33	11:28	5:28	30				30	4:21	11:20	6:24	30	3:32	11:08	6:51	30	2:57	11:03	7:15	30	2:54	11:07	7:26
31	5:33	11:28	5:29	31				31	4:20	11:20	6:25	31				31	2:56	11:03	7:16	31			

سحری وافطار کا نقشہ نمبر 2

جولائی				اگست				ستمبر				اکتوبر				نومبر				دسمبر			
تاریخ	انتہائے سحر	نصف النہار شرعی	افطار	تاریخ	انتہائے سحر	نصف النہار شرعی	افطار	تاریخ	انتہائے سحر	نصف النہار شرعی	افطار	تاریخ	انتہائے سحر	نصف النہار شرعی	افطار	تاریخ	انتہائے سحر	نصف النہار شرعی	افطار	تاریخ	انتہائے سحر	نصف النہار شرعی	افطار
1	2:55	11:07	7:26	1	3:25	11:15	7:10	1	4:00	11:14	6:33	1	4:28	11:05	5:49	1	4:54	10:59	5:09	1	5:20	11:02	4:50
2	2:55	11:08	7:26	2	3:26	11:15	7:09	2	4:01	11:13	6:31	2	4:29	11:05	5:47	2	4:55	10:58	5:08	2	5:21	11:02	4:50
3	2:56	11:08	7:26	3	3:27	11:15	7:08	3	4:02	11:13	6:30	3	4:30	11:05	5:46	3	4:56	10:58	5:07	3	5:21	11:03	4:50
4	2:57	11:08	7:26	4	3:29	11:15	7:07	4	4:03	11:13	6:29	4	4:30	11:04	5:44	4	4:57	10:58	5:06	4	5:22	11:03	4:49
5	2:58	11:09	7:25	5	3:30	11:15	7:06	5	4:04	11:13	6:27	5	4:31	11:04	5:43	5	4:58	10:58	5:05	5	5:23	11:03	4:49
6	2:58	11:09	7:25	6	3:31	11:15	7:05	6	4:05	11:12	6:26	6	4:32	11:04	5:41	6	4:59	10:58	5:04	6	5:24	11:04	4:49
7	2:59	11:09	7:25	7	3:32	11:15	7:04	7	4:06	11:12	6:24	7	4:33	11:04	5:40	7	4:59	10:58	5:03	7	5:25	11:04	4:49
8	3:00	11:09	7:25	8	3:33	11:15	7:03	8	4:07	11:12	6:23	8	4:34	11:03	5:39	8	5:00	10:58	5:02	8	5:26	11:05	4:50
9	3:01	11:10	7:24	9	3:34	11:15	7:02	9	4:08	11:12	6:21	9	4:35	11:03	5:37	9	5:01	10:58	5:00	9	5:27	11:05	4:50
10	3:02	11:10	7:24	10	3:36	11:15	7:01	10	4:09	11:11	6:20	10	4:36	11:03	5:36	10	5:02	10:58	5:00	10	5:27	11:06	4:50
11	3:02	11:10	7:24	11	3:37	11:15	7:00	11	4:10	11:11	6:18	11	4:36	11:02	5:34	11	5:03	10:58	5:00	11	5:28	11:06	4:50
12	3:03	11:10	7:23	12	3:38	11:15	6:59	12	4:11	11:11	6:17	12	4:37	11:02	5:33	12	5:04	10:58	4:59	12	5:29	11:07	4:50
13	3:04	11:11	7:23	13	3:39	11:15	6:58	13	4:12	11:11	6:15	13	4:38	11:02	5:32	13	5:05	10:58	4:58	13	5:29	11:07	4:50
14	3:05	11:11	7:23	14	3:40	11:15	6:56	14	4:13	11:10	6:14	14	4:39	11:02	5:30	14	5:06	10:58	4:57	14	5:30	11:07	4:51
15	3:06	11:11	7:22	15	3:41	11:15	6:55	15	4:14	11:10	6:12	15	4:40	11:01	5:29	15	5:07	10:59	4:57	15	5:31	11:08	4:51
16	3:07	11:12	7:22	16	3:43	11:15	6:54	16	4:15	11:10	6:11	16	4:41	11:01	5:28	16	5:08	10:59	4:56	16	5:31	11:08	4:51
17	3:08	11:12	7:21	17	3:44	11:15	6:53	17	4:16	11:10	6:09	17	4:41	11:01	5:26	17	5:09	10:59	4:55	17	5:32	11:09	4:52
18	3:09	11:12	7:21	18	3:45	11:15	6:52	18	4:16	11:09	6:08	18	4:42	11:01	5:25	18	5:10	10:59	4:54	18	5:32	11:09	4:52
19	3:10	11:12	7:20	19	3:46	11:15	6:50	19	4:17	11:09	6:06	19	4:43	11:01	5:24	19	5:11	10:59	4:54	19	5:33	11:10	4:53
20	3:11	11:12	7:19	20	3:47	11:15	6:49	20	4:18	11:09	6:05	20	4:44	11:00	5:23	20	5:12	10:59	4:53	20	5:34	11:10	4:53
21	3:12	11:13	7:19	21	3:48	11:15	6:48	21	4:19	11:08	6:03	21	4:45	11:00	5:21	21	5:12	11:00	4:53	21	5:34	11:11	4:54
22	3:14	11:13	7:18	22	3:49	11:15	6:47	22	4:20	11:08	6:02	22	4:46	11:00	5:20	22	5:13	11:00	4:52	22	5:35	11:11	4:54
23	3:15	11:13	7:17	23	3:50	11:15	6:45	23	4:21	11:08	6:00	23	4:46	11:00	5:19	23	5:14	11:00	4:52	23	5:35	11:12	4:55
24	3:16	11:13	7:17	24	3:52	11:15	6:44	24	4:22	11:07	5:59	24	4:47	11:00	5:18	24	5:15	11:00	4:51	24	5:35	11:12	4:55
25	3:17	11:14	7:16	25	3:53	11:15	6:43	25	4:23	11:07	5:57	25	4:48	10:59	5:16	25	5:16	11:00	4:51	25	5:36	11:13	4:56
26	3:18	11:14	7:15	26	3:54	11:15	6:41	26	4:24	11:07	5:56	26	4:49	10:59	5:15	26	5:17	11:01	4:51	26	5:36	11:13	4:57
27	3:19	11:14	7:15	27	3:55	11:14	6:40	27	4:24	11:07	5:55	27	4:50	10:59	5:14	27	5:17	11:01	4:50	27	5:37	11:14	4:57
28	3:20	11:14	7:14	28	3:56	11:14	6:38	28	4:25	11:06	5:53	28	4:51	10:59	5:13	28	5:17	11:01	4:50	28	5:37	11:14	4:58
29	3:21	11:14	7:13	29	3:57	11:14	6:37	29	4:26	11:06	5:52	29	4:52	10:59	5:12	29	5:18	11:01	4:50	29	5:37	11:15	4:59
30	3:23	11:14	7:12	30	3:58	11:14	6:36	30	4:27	11:06	5:50	30	4:52	10:59	5:11	30	5:19	11:02	4:50	30	5:38	11:16	4:59
31	3:24	11:15	7:11	31	3:59	11:14	6:34	31				31	4:53	10:59	5:10	31				31			

نمازوں کے اوقات کا نقشہ نمبر 3

مارچ — صفحہ نمبر 60 — اپریل

تاریخ	اذان فجر	طلوع آفتاب	زوال ظہر	عصر حنفی	غروب آفتاب	عشاء	تاریخ	اذان فجر	طلوع آفتاب	زوال ظہر	عصر حنفی	غروب آفتاب	عشاء
1	5:11	6:30	12:18	4:19	5:59	7:25	1	4:26	5:47	12:09	4:39	6:26	7:54
3	5:09	6:27	12:17	4:21	6:01	7:27	3	4:22	5:44	12:09	4:40	6:28	7:56
5	5:06	6:25	12:17	4:22	6:03	7:29	5	4:19	5:41	12:08	4:41	6:29	7:58
7	5:03	6:22	12:16	4:24	6:05	7:30	7	4:16	5:38	12:08	4:42	6:31	8:00
9	5:00	6:19	12:16	4:25	6:06	7:32	9	4:13	5:35	12:07	4:43	6:32	8:02
11	4:58	6:17	12:15	4:26	6:08	7:34	11	4:10	5:33	12:06	4:44	6:34	8:04
13	4:55	6:14	12:15	4:28	6:10	7:36	13	4:06	5:30	12:06	4:45	6:36	8:06
15	4:52	6:11	12:14	4:29	6:12	7:38	15	4:03	5:27	12:05	4:46	6:37	8:09
17	4:49	6:08	12:14	4:30	6:13	7:39	17	4:00	5:25	12:05	4:46	6:39	8:11
19	4:46	6:05	12:13	4:31	6:15	7:41	19	3:57	5:22	12:05	4:47	6:41	8:13
21	4:43	6:02	12:13	4:33	6:17	7:43	21	3:54	5:20	12:04	4:48	6:42	8:15
23	4:40	6:00	12:12	4:34	6:18	7:45	23	3:51	5:17	12:04	4:49	6:44	8:18
25	4:37	5:57	12:11	4:35	6:20	7:47	25	3:48	5:15	12:03	4:50	6:46	8:20
27	4:34	5:54	12:11	4:36	6:22	7:49	27	3:45	5:12	12:03	4:51	6:48	8:22
29	4:30	5:51	12:10	4:37	6:23	7:51	29	3:42	5:10	12:03	4:52	6:49	8:25
31	4:27	5:48	12:10	4:38	6:25	7:53	30	3:40	5:09	12:03	4:52	6:50	8:26

جولائی — اگست

تاریخ	اذان فجر	طلوع آفتاب	زوال ظہر	عصر حنفی	غروب آفتاب	عشاء	تاریخ	اذان فجر	طلوع آفتاب	زوال ظہر	عصر حنفی	غروب آفتاب	عشاء
1	3:04	4:47	12:09	5:13	7:25	9:14	1	3:34	5:07	12:12	5:07	7:09	8:49
3	3:06	4:48	12:10	5:13	7:24	9:13	3	3:36	5:09	12:12	5:06	7:07	8:46
5	3:07	4:49	12:10	5:13	7:24	9:12	5	3:38	5:10	12:11	5:05	7:05	8:44
7	3:08	4:50	12:10	5:13	7:24	9:12	7	3:41	5:12	12:11	5:03	7:03	8:41
9	3:10	4:51	12:11	5:13	7:23	9:11	9	3:43	5:13	12:11	5:02	7:01	8:38
11	3:12	4:52	12:11	5:13	7:22	9:09	11	3:45	5:15	12:11	5:01	6:59	8:35
13	3:14	4:53	12:11	5:13	7:22	9:08	13	3:48	5:16	12:10	4:59	6:57	8:32
15	3:15	4:55	12:11	5:13	7:21	9:07	15	3:50	5:18	12:10	4:58	6:54	8:29
17	3:17	4:56	12:12	5:12	7:20	9:05	17	3:52	5:20	12:09	4:56	6:52	8:26
19	3:19	4:57	12:12	5:12	7:19	9:03	19	3:54	5:21	12:09	4:54	6:50	8:23
21	3:22	4:59	12:12	5:11	7:18	9:01	21	3:56	5:23	12:09	4:53	6:47	8:20
23	3:24	5:00	12:12	5:11	7:16	8:59	23	3:59	5:24	12:08	4:51	6:45	8:17
25	3:26	5:02	12:12	5:10	7:15	8:57	25	4:01	5:26	12:08	4:49	6:42	8:13
27	3:28	5:03	12:12	5:09	7:13	8:55	27	4:03	5:27	12:07	4:47	6:39	8:10
29	3:30	5:05	12:12	5:08	7:12	8:52	29	4:05	5:29	12:06	4:45	6:37	8:07
31	3:33	5:06	12:12	5:07	7:10	8:50	31	4:07	5:30	12:06	4:43	6:34	8:04

نومبر — دسمبر

تاریخ	اذان فجر	طلوع آفتاب	زوال ظہر	عصر حنفی	غروب آفتاب	عشاء	تاریخ	اذان فجر	طلوع آفتاب	زوال ظہر	عصر حنفی	غروب آفتاب	عشاء
1	5:01	6:21	11:49	3:31	5:09	6:37	1	5:26	6:51	11:54	3:13	4:51	6:22
3	5:02	6:23	11:49	3:29	5:07	6:35	3	5:28	6:52	11:55	3:13	4:51	6:22
5	5:04	6:25	11:49	3:28	5:06	6:33	5	5:29	6:54	11:56	3:13	4:51	6:22
7	5:06	6:27	11:49	3:26	5:04	6:32	7	5:31	6:56	11:57	3:13	4:51	6:23
9	5:07	6:29	11:49	3:24	5:02	6:30	9	5:32	6:57	11:58	3:13	4:51	6:23
11	5:09	6:31	11:49	3:23	5:00	6:29	11	5:33	6:59	11:58	3:13	4:51	6:23
13	5:11	6:33	11:50	3:21	4:59	6:28	13	5:35	7:00	11:59	3:14	4:52	6:24
15	5:13	6:35	11:50	3:20	4:58	6:27	15	5:36	7:02	12:00	3:14	4:52	6:25
17	5:14	6:37	11:50	3:19	4:56	6:26	17	5:37	7:03	12:01	3:15	4:53	6:25
19	5:16	6:39	11:51	3:18	4:55	6:25	19	5:38	7:04	12:02	3:16	4:54	6:26
21	5:18	6:41	11:51	3:17	4:54	6:24	21	5:40	7:05	12:03	3:17	4:54	6:27
23	5:19	6:43	11:52	3:16	4:53	6:24	23	5:41	7:06	12:04	3:18	4:55	6:28
25	5:21	6:45	11:52	3:15	4:53	6:23	25	5:41	7:07	12:05	3:19	4:57	6:29
27	5:23	6:47	11:53	3:14	4:52	6:23	27	5:42	7:08	12:06	3:20	4:58	6:30
29	5:24	6:49	11:54	3:14	4:51	6:22	29	5:43	7:09	12:07	3:22	4:59	6:32
30	5:25	6:50	11:54	3:14	4:51	6:22	31	5:44	7:09	12:08	3:23	5:01	6:33

نمازوں کے اوقات کا نقشہ نمبر 3

جنوری — صفحہ نمبر 61 — فروری

تاریخ	اذان فجر	طلوع آفتاب	زوال ظہر	عصر حنفی	غروب آفتاب	عشاء	تاریخ	اذان فجر	طلوع آفتاب	زوال ظہر	عصر حنفی	غروب آفتاب	عشاء
1	5:44	7:09	12:09	3:24	5:02	6:34	1	5:38	7:00	12:19	3:54	5:31	7:00
3	5:44	7:10	12:10	3:25	5:03	6:35	3	5:37	6:58	12:19	3:56	5:34	7:02
5	5:45	7:10	12:11	3:27	5:05	6:37	5	5:36	6:57	12:19	3:58	5:36	7:04
7	5:45	7:10	12:12	3:29	5:07	6:38	7	5:34	6:55	12:19	4:00	5:38	7:05
9	5:45	7:10	12:12	3:31	5:08	6:40	9	5:32	6:53	12:20	4:02	5:40	7:07
11	5:45	7:10	12:13	3:33	5:10	6:41	11	5:31	6:51	12:20	4:03	5:42	7:09
13	5:45	7:09	12:14	3:34	5:12	6:43	13	5:29	6:49	12:20	4:05	5:44	7:11
15	5:45	7:09	12:15	3:36	5:14	6:45	15	5:27	6:47	12:19	4:07	5:46	7:13
17	5:44	7:08	12:15	3:38	5:16	6:47	17	5:25	6:45	12:19	4:09	5:48	7:14
19	5:44	7:08	12:16	3:40	5:18	6:48	19	5:23	6:42	12:19	4:11	5:50	7:16
21	5:43	7:07	12:17	3:42	5:20	6:50	21	5:21	6:40	12:19	4:13	5:52	7:18
23	5:43	7:06	12:17	3:44	5:22	6:52	23	5:18	6:38	12:19	4:14	5:54	7:20
25	5:42	7:05	12:18	3:46	5:24	6:54	25	5:16	6:35	12:18	4:16	5:55	7:21
27	5:41	7:04	12:18	3:48	5:26	6:55	27	5:14	6:33	12:18	4:17	5:57	7:23
29	5:40	7:02	12:18	3:51	5:28	6:57	28	5:12	6:31	12:18	4:18	5:58	7:24
31	5:39	7:01	12:19	3:53	5:30	6:59	29	5:12	6:31	12:18	4:19	5:59	7:25

مئی — جون

تاریخ	اذان فجر	طلوع آفتاب	زوال ظہر	عصر حنفی	غروب آفتاب	عشاء	تاریخ	اذان فجر	طلوع آفتاب	زوال ظہر	عصر حنفی	غروب آفتاب	عشاء
1	3:39	5:08	12:02	4:53	6:51	8:27	1	3:05	4:45	12:03	5:05	7:15	9:02
3	3:36	5:06	12:02	4:53	6:53	8:29	3	3:04	4:44	12:03	5:06	7:16	9:04
5	3:33	5:04	12:02	4:54	6:54	8:32	5	3:03	4:44	12:04	5:07	7:17	9:05
7	3:31	5:02	12:02	4:55	6:56	8:34	7	3:02	4:43	12:04	5:08	7:18	9:07
9	3:28	5:00	12:02	4:56	6:58	8:37	9	3:01	4:43	12:05	5:08	7:19	9:08
11	3:25	4:58	12:02	4:57	6:59	8:39	11	3:01	4:43	12:05	5:09	7:20	9:10
13	3:23	4:56	12:02	4:58	7:01	8:41	13	3:00	4:43	12:05	5:10	7:21	9:11
15	3:20	4:55	12:02	4:59	7:02	8:44	15	3:00	4:43	12:06	5:10	7:22	9:12
17	3:18	4:53	12:02	4:59	7:04	8:46	17	3:00	4:43	12:06	5:11	7:23	9:13
19	3:16	4:52	12:02	5:00	7:06	8:48	19	3:00	4:43	12:07	5:11	7:23	9:13
21	3:14	4:50	12:02	5:01	7:07	8:51	21	3:00	4:44	12:07	5:12	7:24	9:14
23	3:12	4:49	12:02	5:02	7:09	8:53	23	3:01	4:44	12:08	5:12	7:24	9:14
25	3:10	4:48	12:02	5:03	7:10	8:55	25	3:02	4:45	12:08	5:12	7:24	9:14
27	3:08	4:47	12:02	5:04	7:12	8:57	27	3:02	4:45	12:08	5:13	7:25	9:14
29	3:07	4:46	12:03	5:04	7:13	8:59	29	3:03	4:46	12:09	5:13	7:25	9:14
31	3:06	4:45	12:03	5:05	7:14	9:01	30	3:04	4:47	12:09	5:13	7:25	9:14

ستمبر — اکتوبر

تاریخ	اذان فجر	طلوع آفتاب	زوال ظہر	عصر حنفی	غروب آفتاب	عشاء	تاریخ	اذان فجر	طلوع آفتاب	زوال ظہر	عصر حنفی	غروب آفتاب	عشاء
1	4:08	5:31	12:05	4:42	6:32	8:02	1	4:35	5:54	11:55	4:07	5:49	7:14
3	4:10	5:33	12:05	4:40	6:30	7:59	3	4:37	5:56	11:54	4:04	5:46	7:12
5	4:12	5:34	12:04	4:38	6:27	7:56	5	4:38	5:57	11:54	4:02	5:43	7:09
7	4:14	5:36	12:03	4:36	6:24	7:52	7	4:40	5:59	11:53	3:59	5:40	7:06
9	4:16	5:37	12:03	4:33	6:21	7:49	9	4:42	6:01	11:53	3:57	5:37	7:03
11	4:18	5:39	12:02	4:31	6:18	7:46	11	4:43	6:02	11:52	3:54	5:35	7:00
13	4:19	5:40	12:01	4:29	6:15	7:43	13	4:45	6:04	11:52	3:52	5:32	6:58
15	4:21	5:42	12:01	4:26	6:12	7:39	15	4:47	6:06	11:51	3:50	5:29	6:55
17	4:23	5:43	12:00	4:24	6:09	7:36	17	4:48	6:07	11:51	3:47	5:27	6:53
19	4:25	5:45	11:59	4:22	6:06	7:33	19	4:50	6:09	11:50	3:45	5:24	6:50
21	4:27	5:46	11:59	4:19	6:03	7:30	21	4:52	6:11	11:50	3:43	5:22	6:48
23	4:28	5:48	11:58	4:17	6:00	7:27	23	4:53	6:13	11:50	3:41	5:19	6:46
25	4:30	5:49	11:57	4:14	5:58	7:24	25	4:55	6:15	11:49	3:38	5:17	6:44
27	4:32	5:51	11:56	4:12	5:55	7:20	27	4:56	6:17	11:49	3:36	5:15	6:42
29	4:33	5:53	11:56	4:09	5:52	7:17	29	4:58	6:18	11:49	3:34	5:13	6:40
30	4:34	5:53	11:55	4:08	5:50	7:16	31	5:00	6:20	11:49	3:32	5:10	6:38

سحری و افطار کا وقت نمبر 3

جنوری				فروری				مارچ				اپریل				مئی				جون			
تاریخ	انتہائے سحر	نصف النہار شرعی	افطار	تاریخ	انتہائے سحر	نصف النہار شرعی	افطار	تاریخ	انتہائے سحر	نصف النہار شرعی	افطار	تاریخ	انتہائے سحر	نصف النہار شرعی	افطار	تاریخ	انتہائے سحر	نصف النہار شرعی	افطار	تاریخ	انتہائے سحر	نصف النہار شرعی	افطار
1	5:37	11:16	5:02	1	5:32	11:29	5:31	1	5:04	11:29	5:59	1	4:19	11:19	6:26	1	3:32	11:09	6:51	1	2:58	11:04	7:15
2	5:37	11:17	5:02	2	5:31	11:29	5:32	2	5:03	11:29	6:00	2	4:17	11:19	6:27	2	3:31	11:08	6:52	2	2:58	11:04	7:16
3	5:38	11:17	5:03	3	5:30	11:29	5:34	3	5:02	11:29	6:01	3	4:16	11:19	6:28	3	3:29	11:08	6:53	3	2:57	11:04	7:16
4	5:38	11:18	5:04	4	5:30	11:29	5:35	4	5:00	11:28	6:02	4	4:14	11:18	6:28	4	3:28	11:08	6:53	4	2:56	11:04	7:17
5	5:38	11:18	5:05	5	5:29	11:29	5:36	5	4:59	11:28	6:03	5	4:13	11:18	6:29	5	3:27	11:07	6:54	5	2:56	11:04	7:17
6	5:38	11:19	5:06	6	5:28	11:29	5:37	6	4:58	11:28	6:04	6	4:11	11:18	6:30	6	3:25	11:07	6:55	6	2:56	11:04	7:18
7	5:38	11:19	5:07	7	5:27	11:30	5:38	7	4:56	11:28	6:05	7	4:09	11:17	6:31	7	3:24	11:07	6:56	7	2:55	11:04	7:18
8	5:38	11:20	5:07	8	5:27	11:30	5:39	8	4:55	11:27	6:06	8	4:08	11:17	6:32	8	3:22	11:07	6:57	8	2:55	11:04	7:19
9	5:38	11:20	5:08	9	5:26	11:30	5:40	9	4:54	11:27	6:06	9	4:06	11:16	6:32	9	3:21	11:06	6:58	9	2:54	11:04	7:19
10	5:38	11:21	5:09	10	5:25	11:30	5:41	10	4:52	11:27	6:07	10	4:05	11:16	6:33	10	3:20	11:06	6:58	10	2:54	11:04	7:20
11	5:38	11:21	5:10	11	5:24	11:30	5:42	11	4:51	11:27	6:08	11	4:03	11:16	6:34	11	3:19	11:06	6:59	11	2:54	11:04	7:20
12	5:38	11:22	5:11	12	5:23	11:30	5:43	12	4:49	11:26	6:09	12	4:01	11:15	6:35	12	3:17	11:06	7:00	12	2:54	11:04	7:21
13	5:38	11:22	5:12	13	5:22	11:30	5:44	13	4:48	11:26	6:10	13	4:00	11:15	6:36	13	3:16	11:06	7:01	13	2:53	11:04	7:21
14	5:38	11:23	5:13	14	5:21	11:30	5:45	14	4:47	11:26	6:11	14	3:58	11:14	6:37	14	3:15	11:05	7:02	14	2:53	11:05	7:22
15	5:38	11:23	5:14	15	5:20	11:30	5:46	15	4:45	11:25	6:12	15	3:57	11:14	6:37	15	3:14	11:05	7:02	15	2:53	11:05	7:22
16	5:38	11:24	5:15	16	5:19	11:30	5:47	16	4:44	11:25	6:12	16	3:55	11:14	6:38	16	3:13	11:05	7:03	16	2:53	11:05	7:22
17	5:38	11:24	5:16	17	5:18	11:30	5:48	17	4:42	11:25	6:13	17	3:53	11:13	6:39	17	3:11	11:05	7:04	17	2:53	11:05	7:23
18	5:38	11:24	5:17	18	5:17	11:30	5:49	18	4:41	11:25	6:14	18	3:52	11:13	6:40	18	3:10	11:05	7:05	18	2:53	11:05	7:23
19	5:37	11:25	5:18	19	5:16	11:30	5:50	19	4:39	11:24	6:15	19	3:50	11:13	6:41	19	3:09	11:05	7:06	19	2:53	11:05	7:23
20	5:37	11:25	5:19	20	5:15	11:30	5:51	20	4:38	11:24	6:16	20	3:49	11:12	6:42	20	3:08	11:04	7:06	20	2:54	11:06	7:23
21	5:37	11:25	5:20	21	5:14	11:30	5:52	21	4:36	11:24	6:17	21	3:47	11:12	6:42	21	3:07	11:04	7:07	21	2:54	11:06	7:24
22	5:36	11:26	5:21	22	5:13	11:30	5:53	22	4:35	11:23	6:18	22	3:46	11:12	6:43	22	3:06	11:04	7:08	22	2:54	11:06	7:24
23	5:36	11:26	5:22	23	5:12	11:30	5:54	23	4:33	11:23	6:18	23	3:44	11:11	6:44	23	3:05	11:04	7:09	23	2:54	11:06	7:24
24	5:36	11:26	5:23	24	5:10	11:30	5:55	24	4:31	11:22	6:19	24	3:43	11:11	6:45	24	3:04	11:04	7:09	24	2:54	11:06	7:24
25	5:37	11:27	5:24	25	5:09	11:29	5:55	25	4:30	11:22	6:20	25	3:41	11:11	6:46	25	3:03	11:04	7:10	25	2:55	11:07	7:24
26	5:35	11:27	5:25	26	5:08	11:29	5:56	26	4:28	11:22	6:21	26	3:39	11:10	6:47	26	3:03	11:04	7:11	26	2:55	11:07	7:24
27	5:34	11:28	5:26	27	5:07	11:29	5:57	27	4:27	11:21	6:22	27	3:38	11:10	6:48	27	3:02	11:04	7:12	27	2:56	11:07	7:25
28	5:34	11:28	5:27	28	5:06	11:29	5:58	28	4:25	11:21	6:23	28	3:37	11:10	6:48	28	3:01	11:04	7:12	28	2:56	11:07	7:25
29	5:33	11:28	5:28	29				29	4:24	11:21	6:23	29	3:35	11:09	6:49	29	3:00	11:04	7:13	29	2:57	11:08	7:25
30	5:33	11:28	5:29	30				30	4:22	11:20	6:24	30	3:34	11:09	6:50	30	3:00	11:04	7:14	30	2:57	11:08	7:25
31	5:32	11:28	5:30	31				31	4:20	11:20	6:25					31	2:59	11:04	7:14				

سحری و افطار کا وقت نمبر 3

جولائی				اگست				ستمبر				اکتوبر				نومبر				دسمبر			
تاریخ	انتہائے سحر	نصف النہار شرعی	افطار	تاریخ	انتہائے سحر	نصف النہار شرعی	افطار	تاریخ	انتہائے سحر	نصف النہار شرعی	افطار	تاریخ	انتہائے سحر	نصف النہار شرعی	افطار	تاریخ	انتہائے سحر	نصف النہار شرعی	افطار	تاریخ	انتہائے سحر	نصف النہار شرعی	افطار
1	2:58	11:08	7:25	1	3:27	11:15	7:09	1	4:01	11:14	6:32	1	4:28	11:06	5:49	1	4:54	10:59	5:09	1	5:19	11:02	4:51
2	2:58	11:08	7:24	2	3:28	11:15	7:08	2	4:02	11:14	6:31	2	4:29	11:05	5:47	2	4:55	10:59	5:08	2	5:20	11:03	4:51
3	2:59	11:09	7:24	3	3:29	11:15	7:07	3	4:03	11:13	6:30	3	4:30	11:05	5:46	3	4:56	10:59	5:07	3	5:21	11:03	4:51
4	3:00	11:09	7:24	4	3:31	11:16	7:06	4	4:04	11:13	6:28	4	4:31	11:05	5:44	4	4:57	10:59	5:07	4	5:22	11:03	4:51
5	3:00	11:09	7:24	5	3:32	11:16	7:05	5	4:05	11:13	6:27	5	4:32	11:04	5:43	5	4:57	10:59	5:06	5	5:22	11:04	4:51
6	3:01	11:10	7:24	6	3:33	11:16	7:04	6	4:06	11:13	6:25	6	4:32	11:04	5:42	6	4:58	10:59	5:05	6	5:23	11:04	4:51
7	3:02	11:10	7:24	7	3:34	11:16	7:03	7	4:07	11:13	6:24	7	4:33	11:04	5:40	7	4:59	10:59	5:04	7	5:24	11:04	4:51
8	3:03	11:10	7:23	8	3:35	11:16	7:02	8	4:08	11:12	6:22	8	4:34	11:04	5:39	8	5:00	10:59	5:03	8	5:25	11:05	4:51
9	3:03	11:10	7:23	9	3:36	11:16	7:01	9	4:09	11:12	6:21	9	4:35	11:03	5:37	9	5:01	10:59	5:02	9	5:25	11:05	4:51
10	3:04	11:11	7:23	10	3:37	11:16	7:00	10	4:10	11:12	6:20	10	4:36	11:03	5:36	10	5:02	10:59	5:01	10	5:26	11:06	4:51
11	3:05	11:11	7:22	11	3:39	11:16	6:59	11	4:11	11:12	6:18	11	4:37	11:03	5:35	11	5:02	10:59	5:00	11	5:27	11:06	4:51
12	3:06	11:11	7:22	12	3:40	11:16	6:58	12	4:12	11:11	6:17	12	4:37	11:02	5:33	12	5:03	10:59	5:00	12	5:27	11:06	4:51
13	3:07	11:11	7:22	13	3:41	11:16	6:57	13	4:13	11:11	6:15	13	4:38	11:02	5:32	13	5:04	10:59	4:59	13	5:28	11:07	4:52
14	3:08	11:12	7:21	14	3:42	11:16	6:56	14	4:14	11:11	6:14	14	4:39	11:02	5:31	14	5:05	10:59	4:58	14	5:29	11:07	4:52
15	3:09	11:12	7:21	15	3:43	11:16	6:54	15	4:15	11:10	6:12	15	4:40	11:02	5:29	15	5:06	10:59	4:58	15	5:29	11:08	4:52
16	3:10	11:12	7:20	16	3:44	11:16	6:53	16	4:15	11:10	6:11	16	4:41	11:01	5:28	16	5:07	10:59	4:57	16	5:30	11:08	4:52
17	3:11	11:12	7:20	17	3:45	11:16	6:52	17	4:16	11:10	6:09	17	4:41	11:01	5:27	17	5:08	10:59	4:56	17	5:31	11:09	4:53
18	3:12	11:13	7:19	18	3:46	11:16	6:51	18	4:17	11:10	6:08	18	4:42	11:01	5:26	18	5:08	10:59	4:56	18	5:31	11:09	4:53
19	3:13	11:13	7:19	19	3:47	11:16	6:50	19	4:18	11:09	6:06	19	4:43	11:01	5:24	19	5:09	10:59	4:55	19	5:32	11:10	4:54
20	3:14	11:13	7:18	20	3:49	11:16	6:48	20	4:19	11:09	6:05	20	4:44	11:01	5:23	20	5:10	11:00	4:55	20	5:32	11:10	4:54
21	3:15	11:13	7:18	21	3:50	11:15	6:47	21	4:20	11:09	6:03	21	4:45	11:00	5:22	21	5:11	11:00	4:54	21	5:33	11:11	4:54
22	3:16	11:14	7:17	22	3:51	11:15	6:46	22	4:21	11:08	6:02	22	4:46	11:00	5:21	22	5:12	11:00	4:54	22	5:33	11:11	4:55
23	3:17	11:14	7:16	23	3:52	11:15	6:45	23	4:22	11:08	6:00	23	4:46	11:00	5:19	23	5:13	11:00	4:53	23	5:34	11:12	4:55
24	3:18	11:14	7:16	24	3:53	11:15	6:43	24	4:23	11:08	5:59	24	4:47	11:00	5:18	24	5:14	11:00	4:53	24	5:34	11:12	4:56
25	3:19	11:14	7:15	25	3:54	11:15	6:42	25	4:23	11:07	5:58	25	4:48	11:00	5:17	25	5:14	11:01	4:53	25	5:35	11:13	4:57
26	3:20	11:14	7:14	26	3:55	11:15	6:41	26	4:24	11:07	5:56	26	4:49	11:00	5:16	26	5:15	11:01	4:52	26	5:35	11:13	4:57
27	3:21	11:14	7:13	27	3:56	11:15	6:39	27	4:25	11:07	5:55	27	4:50	10:59	5:15	27	5:16	11:01	4:52	27	5:36	11:14	4:58
28	3:23	11:15	7:13	28	3:57	11:15	6:38	28	4:26	11:07	5:53	28	4:51	10:59	5:14	28	5:17	11:01	4:52	28	5:36	11:14	4:59
29	3:24	11:15	7:12	29	3:58	11:14	6:37	29	4:27	11:06	5:52	29	4:51	10:59	5:13	29	5:18	11:02	4:51	29	5:36	11:15	4:59
30	3:25	11:15	7:11	30	3:59	11:14	6:35	30	4:27	11:06	5:50	30	4:52	10:59	5:12	30	5:18	11:02	4:51	30	5:37	11:15	5:00
31	3:26	11:15	7:10	31	4:00	11:14	6:34					31	4:53	10:59	5:10					31	5:37	11:16	5:01

نمازوں کے اوقات کا نقشہ نمبر 4

صفحہ نمبر 64

مارچ

تاریخ	اذان فجر	طلوع آفتاب	زوال ظہر	عصر حنفی	غروب آفتاب	عشاء
1	5:10	6:29	12:17	4:19	5:59	7:24
3	5:08	6:26	12:16	4:20	6:00	7:26
5	5:05	6:23	12:16	4:22	6:02	7:27
7	5:02	6:21	12:15	4:23	6:04	7:29
9	5:00	6:18	12:15	4:24	6:06	7:31
11	4:57	6:15	12:14	4:26	6:07	7:33
13	4:54	6:13	12:14	4:27	6:09	7:34
15	4:51	6:10	12:13	4:28	6:11	7:36
17	4:48	6:07	12:13	4:29	6:12	7:38
19	4:45	6:04	12:12	4:31	6:14	7:40
21	4:42	6:01	12:12	4:32	6:16	7:41
23	4:39	5:59	12:11	4:33	6:17	7:43
25	4:36	5:56	12:10	4:34	6:19	7:45
27	4:33	5:53	12:10	4:35	6:21	7:47
29	4:30	5:50	12:09	4:36	6:22	7:49
31	4:27	5:47	12:09	4:37	6:24	7:51

اپریل

تاریخ	اذان فجر	طلوع آفتاب	زوال ظہر	عصر حنفی	غروب آفتاب	عشاء
1	4:25	5:46	12:08	4:38	6:25	7:52
3	4:22	5:43	12:08	4:39	6:26	7:54
5	4:19	5:40	12:07	4:40	6:28	7:56
7	4:16	5:38	12:07	4:41	6:29	7:58
9	4:13	5:35	12:06	4:41	6:31	8:00
11	4:10	5:32	12:05	4:42	6:33	8:02
13	4:07	5:30	12:05	4:43	6:34	8:04
15	4:03	5:27	12:04	4:44	6:36	8:06
17	4:00	5:24	12:04	4:45	6:38	8:08
19	3:57	5:22	12:03	4:46	6:39	8:11
21	3:54	5:19	12:03	4:47	6:41	8:13
23	3:51	5:17	12:03	4:48	6:42	8:15
25	3:48	5:15	12:02	4:48	6:44	8:17
27	3:45	5:12	12:02	4:49	6:46	8:20
29	3:42	5:10	12:02	4:50	6:47	8:22
30	3:41	5:09	12:02	4:51	6:48	8:23

جولائی

تاریخ	اذان فجر	طلوع آفتاب	زوال ظہر	عصر حنفی	غروب آفتاب	عشاء
1	3:06	4:47	12:08	5:11	7:22	9:10
3	3:07	4:48	12:08	5:11	7:22	9:09
5	3:09	4:49	12:09	5:11	7:22	9:09
7	3:10	4:50	12:09	5:11	7:21	9:08
9	3:12	4:51	12:10	5:11	7:21	9:07
11	3:13	4:53	12:10	5:11	7:20	9:06
13	3:15	4:54	12:10	5:11	7:19	9:05
15	3:17	4:55	12:10	5:11	7:19	9:03
17	3:19	4:56	12:10	5:10	7:18	9:01
19	3:21	4:58	12:11	5:10	7:17	9:00
21	3:23	4:59	12:11	5:09	7:15	8:58
23	3:25	5:00	12:11	5:09	7:14	8:56
25	3:27	5:02	12:11	5:08	7:13	8:54
27	3:29	5:03	12:11	5:07	7:11	8:52
29	3:31	5:05	12:11	5:06	7:10	8:49
31	3:34	5:06	12:11	5:06	7:08	8:47

اگست

تاریخ	اذان فجر	طلوع آفتاب	زوال ظہر	عصر حنفی	غروب آفتاب	عشاء
1	3:35	5:07	12:11	5:05	7:07	8:46
3	3:37	5:09	12:11	5:04	7:05	8:43
5	3:39	5:10	12:10	5:03	7:03	8:41
7	3:41	5:12	12:10	5:02	7:01	8:38
9	3:44	5:13	12:10	5:00	6:59	8:35
11	3:46	5:15	12:10	4:59	6:57	8:32
13	3:48	5:16	12:09	4:58	6:55	8:29
15	3:50	5:18	12:09	4:56	6:53	8:26
17	3:53	5:19	12:08	4:55	6:50	8:23
19	3:55	5:21	12:08	4:53	6:48	8:20
21	3:57	5:22	12:08	4:51	6:45	8:17
23	3:59	5:24	12:07	4:50	6:43	8:14
25	4:01	5:25	12:06	4:48	6:40	8:11
27	4:03	5:27	12:06	4:46	6:38	8:08
29	4:05	5:28	12:05	4:44	6:35	8:05
31	4:07	5:30	12:05	4:42	6:32	8:02

نومبر

تاریخ	اذان فجر	طلوع آفتاب	زوال ظہر	عصر حنفی	غروب آفتاب	عشاء
1	4:59	6:20	11:48	3:31	5:09	6:36
3	5:01	6:21	11:48	3:29	5:07	6:34
5	5:03	6:23	11:48	3:28	5:05	6:33
7	5:04	6:25	11:48	3:26	5:04	6:31
9	5:06	6:27	11:48	3:24	5:02	6:30
11	5:08	6:29	11:48	3:23	5:00	6:28
13	5:09	6:31	11:49	3:21	4:59	6:27
15	5:11	6:33	11:49	3:20	4:58	6:26
17	5:13	6:35	11:49	3:19	4:56	6:25
19	5:14	6:37	11:50	3:18	4:55	6:24
21	5:16	6:39	11:50	3:17	4:54	6:24
23	5:18	6:41	11:51	3:16	4:53	6:23
25	5:19	6:43	11:51	3:15	4:53	6:23
27	5:21	6:45	11:52	3:15	4:52	6:22
29	5:23	6:47	11:53	3:14	4:52	6:22
30	5:24	6:47	11:53	3:14	4:51	6:22

دسمبر

تاریخ	اذان فجر	طلوع آفتاب	زوال ظہر	عصر حنفی	غروب آفتاب	عشاء
1	5:24	6:48	11:53	3:14	4:51	6:22
3	5:26	6:50	11:54	3:14	4:51	6:22
5	5:27	6:52	11:55	3:13	4:51	6:22
7	5:29	6:54	11:56	3:13	4:51	6:22
9	5:30	6:55	11:57	3:14	4:51	6:23
11	5:32	6:57	11:57	3:14	4:51	6:23
13	5:33	6:58	11:58	3:14	4:52	6:24
15	5:34	7:00	11:59	3:15	4:52	6:24
17	5:36	7:01	12:00	3:16	4:53	6:25
19	5:37	7:02	12:01	3:16	4:54	6:26
21	5:38	7:03	12:02	3:17	4:55	6:27
23	5:39	7:04	12:03	3:18	4:56	6:28
25	5:40	7:05	12:04	3:19	4:57	6:29
27	5:40	7:06	12:05	3:21	4:58	6:30
29	5:41	7:06	12:06	3:22	5:00	6:31
31	5:42	7:07	12:07	3:23	5:01	6:33

نمازوں کے اوقات کا نقشہ نمبر 4

صفحہ نمبر 65

جنوری

تاریخ	اذان فجر	طلوع آفتاب	زوال ظہر	عصر حنفی	غروب آفتاب	عشاء
1	5:42	7:07	12:08	3:25	5:02	6:33
3	5:43	7:07	12:09	3:26	5:03	6:35
5	5:43	7:08	12:10	3:28	5:05	6:36
7	5:43	7:08	12:10	3:29	5:07	6:38
9	5:43	7:08	12:11	3:31	5:09	6:39
11	5:43	7:08	12:12	3:33	5:10	6:41
13	5:43	7:07	12:13	3:35	5:12	6:43
15	5:43	7:07	12:14	3:37	5:14	6:44
17	5:43	7:06	12:14	3:39	5:16	6:46
19	5:42	7:06	12:15	3:41	5:18	6:48
21	5:42	7:05	12:16	3:43	5:20	6:50
23	5:41	7:04	12:16	3:45	5:22	6:51
25	5:40	7:03	12:17	3:47	5:24	6:53
27	5:40	7:02	12:17	3:49	5:26	6:55
29	5:39	7:00	12:17	3:51	5:28	6:57
31	5:37	7:00	12:18	3:53	5:30	6:58

فروری

تاریخ	اذان فجر	طلوع آفتاب	زوال ظہر	عصر حنفی	غروب آفتاب	عشاء
1	5:37	6:58	12:18	3:54	5:31	6:59
3	5:36	6:57	12:18	3:56	5:33	7:01
5	5:34	6:55	12:18	3:58	5:35	7:03
7	5:33	6:53	12:18	4:00	5:37	7:05
9	5:31	6:51	12:18	4:01	5:39	7:06
11	5:29	6:49	12:19	4:03	5:41	7:08
13	5:28	6:47	12:18	4:05	5:43	7:10
15	5:26	6:45	12:18	4:07	5:45	7:12
17	5:24	6:43	12:18	4:09	5:47	7:13
19	5:22	6:41	12:18	4:10	5:49	7:15
21	5:20	6:39	12:18	4:12	5:51	7:17
23	5:17	6:36	12:18	4:14	5:53	7:19
25	5:15	6:34	12:17	4:15	5:55	7:20
27	5:13	6:31	12:17	4:17	5:57	7:22
28	5:11	6:30	12:17	4:18	5:58	7:23
29	5:11	6:29	12:17	4:18	5:58	7:23

مئی

تاریخ	اذان فجر	طلوع آفتاب	زوال ظہر	عصر حنفی	غروب آفتاب	عشاء
1	3:39	5:08	12:01	4:51	6:49	8:24
3	3:37	5:06	12:01	4:52	6:51	8:27
5	3:34	5:04	12:01	4:53	6:52	8:29
7	3:31	5:02	12:01	4:53	6:54	8:31
9	3:29	5:00	12:01	4:54	6:56	8:34
11	3:26	4:58	12:01	4:55	6:57	8:36
13	3:24	4:56	12:01	4:56	6:59	8:38
15	3:21	4:55	12:01	4:57	7:00	8:41
17	3:19	4:53	12:01	4:58	7:02	8:43
19	3:17	4:52	12:01	4:58	7:03	8:45
21	3:15	4:51	12:01	4:59	7:05	8:47
23	3:13	4:49	12:01	5:00	7:06	8:50
25	3:11	4:48	12:01	5:01	7:08	8:52
27	3:10	4:47	12:01	5:02	7:09	8:54
29	3:08	4:46	12:02	5:02	7:11	8:56
31	3:07	4:46	12:02	5:03	7:12	8:57

جون

تاریخ	اذان فجر	طلوع آفتاب	زوال ظہر	عصر حنفی	غروب آفتاب	عشاء
1	3:06	4:45	12:02	5:03	7:13	8:58
3	3:05	4:45	12:02	5:04	7:14	9:00
5	3:04	4:44	12:03	5:05	7:15	9:02
7	3:03	4:44	12:03	5:06	7:16	9:03
9	3:03	4:44	12:03	5:06	7:17	9:05
11	3:02	4:43	12:04	5:07	7:18	9:06
13	3:02	4:43	12:04	5:08	7:19	9:07
15	3:02	4:43	12:05	5:08	7:20	9:08
17	3:02	4:44	12:05	5:09	7:20	9:09
19	3:02	4:44	12:06	5:09	7:21	9:09
21	3:02	4:44	12:06	5:10	7:21	9:10
23	3:03	4:45	12:06	5:10	7:22	9:10
25	3:03	4:45	12:07	5:10	7:22	9:10
27	3:04	4:46	12:07	5:11	7:22	9:10
29	3:05	4:47	12:08	5:11	7:22	9:10
30	3:05	4:47	12:08	5:11	7:22	9:10

ستمبر

تاریخ	اذان فجر	طلوع آفتاب	زوال ظہر	عصر حنفی	غروب آفتاب	عشاء
1	4:08	5:31	12:04	4:41	6:31	8:00
3	4:10	5:32	12:04	4:39	6:28	7:57
5	4:12	5:34	12:03	4:37	6:25	7:54
7	4:14	5:35	12:02	4:34	6:23	7:50
9	4:16	5:37	12:02	4:32	6:20	7:47
11	4:17	5:38	12:01	4:30	6:17	7:44
13	4:19	5:40	12:00	4:28	6:14	7:41
15	4:21	5:41	12:00	4:25	6:11	7:38
17	4:23	5:42	11:59	4:23	6:08	7:34
19	4:24	5:44	11:58	4:21	6:05	7:31
21	4:26	5:45	11:57	4:18	6:02	7:28
23	4:28	5:47	11:57	4:16	5:59	7:25
25	4:29	5:48	11:56	4:13	5:57	7:22
27	4:31	5:50	11:55	4:11	5:54	7:19
29	4:33	5:51	11:55	4:09	5:51	7:16
30	4:34	5:52	11:54	4:07	5:49	7:14

اکتوبر

تاریخ	اذان فجر	طلوع آفتاب	زوال ظہر	عصر حنفی	غروب آفتاب	عشاء
1	4:34	5:53	11:54	4:06	5:48	7:13
3	4:36	5:55	11:53	4:04	5:45	7:10
5	4:38	5:56	11:53	4:01	5:42	7:07
7	4:39	5:58	11:52	3:59	5:40	7:05
9	4:41	5:59	11:52	3:56	5:37	7:02
11	4:42	6:01	11:51	3:54	5:34	6:59
13	4:44	6:03	11:51	3:52	5:31	6:57
15	4:46	6:04	11:50	3:49	5:29	6:54
17	4:47	6:06	11:50	3:47	5:26	6:52
19	4:49	6:08	11:49	3:45	5:24	6:49
21	4:50	6:10	11:49	3:42	5:21	6:47
23	4:52	6:11	11:49	3:40	5:19	6:45
25	4:54	6:13	11:48	3:38	5:17	6:43
27	4:55	6:15	11:48	3:36	5:14	6:41
29	4:57	6:17	11:48	3:34	5:12	6:39
31	4:59	6:19	11:48	3:32	5:10	6:37

جنوری				فروری				مارچ				اپریل				مئی				جون			
تاریخ	انتہائے سحر	نصف النہار شرعی	افطار	تاریخ	انتہائے سحر	نصف النہار شرعی	افطار	تاریخ	انتہائے سحر	نصف النہار شرعی	افطار	تاریخ	انتہائے سحر	نصف النہار شرعی	افطار	تاریخ	انتہائے سحر	نصف النہار شرعی	افطار	تاریخ	انتہائے سحر	نصف النہار شرعی	افطار
1	5:36	11:16	5:02	1	5:30	11:28	5:31	1	5:04	11:28	5:59	1	4:19	11:19	6:25	1	3:33	11:08	6:49	1	3:00	11:03	7:13
2	5:36	11:16	5:03	2	5:30	11:28	5:32	2	5:02	11:28	5:59	2	4:17	11:18	6:25	2	3:31	11:08	6:50	2	2:59	11:03	7:13
3	5:36	11:17	5:03	3	5:29	11:28	5:33	3	5:01	11:28	6:00	3	4:16	11:18	6:26	3	3:30	11:08	6:51	3	2:59	11:03	7:14
4	5:36	11:17	5:04	4	5:28	11:29	5:34	4	5:00	11:28	6:01	4	4:14	11:18	6:27	4	3:29	11:07	6:51	4	2:58	11:03	7:14
5	5:36	11:18	5:05	5	5:28	11:29	5:35	5	4:58	11:27	6:02	5	4:13	11:17	6:28	5	3:27	11:07	6:52	5	2:58	11:03	7:15
6	5:37	11:18	5:06	6	5:27	11:29	5:36	6	4:57	11:27	6:03	6	4:11	11:17	6:29	6	3:26	11:07	6:53	6	2:57	11:03	7:15
7	5:37	11:19	5:07	7	5:26	11:29	5:37	7	4:56	11:27	6:04	7	4:09	11:17	6:29	7	3:25	11:06	6:54	7	2:57	11:04	7:16
8	5:37	11:19	5:08	8	5:25	11:29	5:38	8	4:54	11:27	6:05	8	4:08	11:16	6:30	8	3:23	11:06	6:55	8	2:56	11:04	7:17
9	5:37	11:20	5:09	9	5:25	11:29	5:39	9	4:53	11:26	6:06	9	4:06	11:16	6:31	9	3:22	11:06	6:56	9	2:56	11:04	7:17
10	5:37	11:20	5:09	10	5:24	11:29	5:40	10	4:52	11:26	6:06	10	4:05	11:15	6:32	10	3:21	11:06	6:56	10	2:56	11:04	7:17
11	5:37	11:21	5:10	11	5:23	11:29	5:41	11	4:50	11:26	6:07	11	4:03	11:15	6:33	11	3:20	11:06	6:57	11	2:56	11:04	7:18
12	5:37	11:21	5:11	12	5:22	11:29	5:42	12	4:49	11:26	6:08	12	4:02	11:15	6:33	12	3:18	11:05	6:58	12	2:55	11:04	7:18
13	5:37	11:22	5:12	13	5:21	11:29	5:43	13	4:47	11:25	6:09	13	4:00	11:14	6:34	13	3:17	11:05	6:59	13	2:55	11:04	7:19
14	5:37	11:22	5:13	14	5:20	11:29	5:44	14	4:46	11:25	6:10	14	3:58	11:14	6:35	14	3:16	11:05	7:00	14	2:55	11:04	7:19
15	5:37	11:22	5:14	15	5:19	11:29	5:45	15	4:45	11:25	6:11	15	3:57	11:13	6:36	15	3:15	11:05	7:00	15	2:55	11:04	7:20
16	5:36	11:23	5:15	16	5:18	11:29	5:46	16	4:43	11:24	6:12	16	3:55	11:13	6:37	16	3:14	11:05	7:01	16	2:55	11:05	7:20
17	5:36	11:23	5:16	17	5:17	11:29	5:47	17	4:42	11:24	6:12	17	3:54	11:13	6:38	17	3:13	11:04	7:02	17	2:55	11:05	7:20
18	5:36	11:24	5:17	18	5:16	11:29	5:48	18	4:40	11:24	6:13	18	3:52	11:12	6:38	18	3:12	11:04	7:03	18	2:55	11:05	7:21
19	5:36	11:24	5:18	19	5:15	11:29	5:49	19	4:39	11:24	6:14	19	3:51	11:12	6:39	19	3:11	11:04	7:03	19	2:55	11:05	7:21
20	5:36	11:24	5:19	20	5:14	11:29	5:50	20	4:37	11:23	6:15	20	3:49	11:12	6:40	20	3:10	11:04	7:04	20	2:55	11:05	7:21
21	5:35	11:25	5:20	21	5:13	11:29	5:51	21	4:36	11:23	6:16	21	3:48	11:11	6:41	21	3:09	11:04	7:05	21	2:56	11:06	7:21
22	5:35	11:25	5:21	22	5:12	11:29	5:52	22	4:34	11:22	6:16	22	3:46	11:11	6:42	22	3:08	11:04	7:06	22	2:56	11:06	7:21
23	5:35	11:26	5:22	23	5:11	11:29	5:53	23	4:33	11:22	6:17	23	3:45	11:11	6:42	23	3:07	11:04	7:06	23	2:56	11:06	7:22
24	5:34	11:26	5:23	24	5:10	11:29	5:54	24	4:31	11:22	6:18	24	3:43	11:10	6:43	24	3:06	11:04	7:07	24	2:56	11:06	7:22
25	5:34	11:26	5:24	25	5:08	11:29	5:55	25	4:30	11:21	6:19	25	3:42	11:10	6:44	25	3:05	11:04	7:08	25	2:57	11:06	7:22
26	5:33	11:26	5:25	26	5:07	11:29	5:56	26	4:28	11:21	6:20	26	3:40	11:10	6:45	26	3:04	11:03	7:09	26	2:57	11:07	7:22
27	5:33	11:27	5:26	27	5:06	11:29	5:57	27	4:27	11:21	6:21	27	3:39	11:09	6:46	27	3:03	11:03	7:09	27	2:57	11:07	7:22
28	5:32	11:27	5:27	28	5:05	11:28	5:58	28	4:25	11:20	6:21	28	3:37	11:09	6:47	28	3:02	11:03	7:10	28	2:58	11:07	7:22
29	5:32	11:27	5:28	29				29	4:24	11:20	6:22	29	3:36	11:09	6:47	29	3:02	11:03	7:11	29	2:58	11:07	7:22
30	5:31	11:27	5:29	30				30	4:22	11:20	6:23	30	3:34	11:08	6:48	30	3:01	11:03	7:11	30	2:59	11:08	7:22
31	5:31	11:28	5:30	31				31	4:20	11:19	6:24	31				31	3:00	11:03	7:12	31			

سحری وافطار کا نقشہ نمبر 4

جولائی				اگست				ستمبر				اکتوبر				نومبر				دسمبر			
تاریخ	انتہائے سحر	نصف النہار شرعی	افطار	تاریخ	انتہائے سحر	نصف النہار شرعی	افطار	تاریخ	انتہائے سحر	نصف النہار شرعی	افطار	تاریخ	انتہائے سحر	نصف النہار شرعی	افطار	تاریخ	انتہائے سحر	نصف النہار شرعی	افطار	تاریخ	انتہائے سحر	نصف النہار شرعی	افطار
1	2:59	11:08	7:22	1	3:28	11:15	7:07	1	4:01	11:13	6:31	1	4:28	11:05	5:48	1	4:53	10:58	5:09	1	5:18	11:02	4:51
2	3:00	11:08	7:22	2	3:29	11:15	7:06	2	4:02	11:13	6:30	2	4:29	11:05	5:47	2	4:54	10:58	5:08	2	5:18	11:02	4:51
3	3:01	11:08	7:22	3	3:30	11:15	7:05	3	4:03	11:13	6:28	3	4:29	11:04	5:45	3	4:54	10:58	5:07	3	5:19	11:02	4:51
4	3:01	11:09	7:22	4	3:31	11:15	7:04	4	4:04	11:13	6:27	4	4:30	11:04	5:44	4	4:55	10:58	5:06	4	5:20	11:03	4:51
5	3:02	11:09	7:22	5	3:33	11:15	7:03	5	4:05	11:12	6:25	5	4:31	11:04	5:42	5	4:56	10:58	5:05	5	5:21	11:03	4:51
6	3:03	11:09	7:21	6	3:34	11:15	7:02	6	4:06	11:12	6:24	6	4:32	11:03	5:41	6	4:57	10:58	5:05	6	5:22	11:03	4:51
7	3:03	11:09	7:21	7	3:35	11:15	7:01	7	4:07	11:12	6:23	7	4:33	11:03	5:40	7	4:58	10:58	5:04	7	5:22	11:04	4:51
8	3:04	11:10	7:21	8	3:36	11:15	7:00	8	4:08	11:12	6:21	8	4:33	11:03	5:38	8	4:59	10:58	5:03	8	5:23	11:04	4:51
9	3:05	11:10	7:21	9	3:37	11:15	6:59	9	4:09	11:11	6:20	9	4:34	11:03	5:37	9	4:59	10:58	5:02	9	5:24	11:05	4:51
10	3:06	11:10	7:20	10	3:38	11:15	6:58	10	4:10	11:11	6:18	10	4:35	11:02	5:35	10	5:00	10:58	5:01	10	5:24	11:05	4:51
11	3:07	11:11	7:20	11	3:39	11:15	6:57	11	4:11	11:11	6:17	11	4:36	11:02	5:34	11	5:01	10:58	5:00	11	5:25	11:05	4:51
12	3:07	11:11	7:20	12	3:40	11:15	6:56	12	4:12	11:11	6:15	12	4:37	11:02	5:33	12	5:02	10:58	5:00	12	5:26	11:06	4:52
13	3:08	11:11	7:19	13	3:42	11:15	6:55	13	4:13	11:10	6:14	13	4:37	11:02	5:31	13	5:03	10:58	4:59	13	5:26	11:06	4:52
14	3:09	11:11	7:19	14	3:43	11:15	6:54	14	4:13	11:10	6:12	14	4:38	11:01	5:30	14	5:04	10:58	4:58	14	5:27	11:07	4:52
15	3:10	11:12	7:19	15	3:44	11:15	6:53	15	4:14	11:10	6:11	15	4:39	11:01	5:29	15	5:05	10:58	4:58	15	5:28	11:07	4:52
16	3:11	11:12	7:18	16	3:45	11:15	6:52	16	4:15	11:10	6:10	16	4:40	11:01	5:28	16	5:05	10:58	4:57	16	5:28	11:08	4:53
17	3:12	11:12	7:18	17	3:46	11:15	6:50	17	4:16	11:09	6:08	17	4:41	11:01	5:26	17	5:06	10:58	4:56	17	5:29	11:08	4:53
18	3:13	11:12	7:17	18	3:47	11:15	6:49	18	4:17	11:09	6:07	18	4:41	11:00	5:25	18	5:07	10:59	4:56	18	5:30	11:09	4:53
19	3:14	11:12	7:17	19	3:48	11:15	6:48	19	4:18	11:09	6:05	19	4:42	11:00	5:24	19	5:08	10:59	4:55	19	5:30	11:09	4:54
20	3:15	11:13	7:16	20	3:49	11:15	6:47	20	4:19	11:08	6:04	20	4:43	11:00	5:23	20	5:09	10:59	4:55	20	5:31	11:10	4:54
21	3:16	11:13	7:15	21	3:50	11:15	6:45	21	4:19	11:08	6:02	21	4:44	11:00	5:21	21	5:10	10:59	4:54	21	5:31	11:10	4:55
22	3:17	11:13	7:15	22	3:51	11:15	6:44	22	4:20	11:08	6:01	22	4:45	11:00	5:20	22	5:10	10:59	4:54	22	5:32	11:11	4:55
23	3:18	11:13	7:14	23	3:52	11:15	6:43	23	4:21	11:07	5:59	23	4:45	10:59	5:19	23	5:11	10:59	4:53	23	5:32	11:11	4:56
24	3:19	11:14	7:13	24	3:53	11:15	6:42	24	4:22	11:07	5:58	24	4:46	10:59	5:18	24	5:12	11:00	4:53	24	5:33	11:12	4:56
25	3:20	11:14	7:13	25	3:54	11:14	6:40	25	4:23	11:07	5:57	25	4:47	10:59	5:17	25	5:13	11:00	4:53	25	5:33	11:12	4:57
26	3:22	11:14	7:12	26	3:55	11:14	6:39	26	4:24	11:07	5:55	26	4:48	10:59	5:16	26	5:14	11:00	4:52	26	5:33	11:13	4:58
27	3:23	11:14	7:11	27	3:56	11:14	6:38	27	4:24	11:06	5:54	27	4:49	10:59	5:14	27	5:15	11:00	4:52	27	5:34	11:13	4:58
28	3:24	11:14	7:10	28	3:57	11:14	6:36	28	4:25	11:06	5:52	28	4:50	10:59	5:13	28	5:15	11:01	4:52	28	5:34	11:14	4:59
29	3:25	11:14	7:10	29	3:58	11:14	6:35	29	4:26	11:06	5:51	29	4:50	10:58	5:12	29	5:16	11:01	4:52	29	5:35	11:14	5:00
30	3:26	11:14	7:09	30	3:59	11:14	6:34	30	4:27	11:05	5:49	30	4:51	10:58	5:11	30	5:17	11:01	4:51	30	5:35	11:15	5:00
31	3:27	11:15	7:08	31	4:00	11:13	6:32	31				31	4:52	10:58	5:10	31				31	5:35	11:15	5:01

سحری وافطار کا نقشہ نمبر 4

نمازوں کے اوقات کا نقشہ نمبر 5

مارچ — صفحہ نمبر 68

تاریخ	اذان فجر	طلوع آفتاب	زوال ظہر	عصر حنفی	غروب آفتاب	عشاء
1	5:11	6:29	12:18	4:20	6:00	7:25
3	5:09	6:27	12:17	4:22	6:02	7:26
5	5:06	6:24	12:17	4:23	6:03	7:28
7	5:04	6:22	12:16	4:24	6:05	7:30
9	5:01	6:19	12:16	4:26	6:07	7:31
11	4:58	6:16	12:15	4:27	6:08	7:33
13	4:55	6:14	12:15	4:28	6:10	7:35
15	4:53	6:11	12:14	4:30	6:12	7:37
17	4:50	6:08	12:14	4:31	6:13	7:38
19	4:47	6:05	12:13	4:32	6:15	7:40
21	4:44	6:02	12:13	4:33	6:17	7:42
23	4:41	6:00	12:12	4:34	6:18	7:44
25	4:38	5:57	12:11	4:35	6:20	7:45
27	4:35	5:54	12:11	4:36	6:21	7:47
29	4:32	5:51	12:10	4:37	6:23	7:49
31	4:29	5:49	12:10	4:38	6:25	7:51

اپریل

تاریخ	اذان فجر	طلوع آفتاب	زوال ظہر	عصر حنفی	غروب آفتاب	عشاء
1	4:27	5:47	12:09	4:39	6:25	7:52
3	4:24	5:44	12:09	4:40	6:27	7:54
5	4:21	5:42	12:08	4:40	6:28	7:56
7	4:18	5:39	12:07	4:41	6:30	7:58
9	4:15	5:36	12:07	4:42	6:32	8:00
11	4:12	5:34	12:06	4:43	6:33	8:02
13	4:09	5:31	12:06	4:44	6:35	8:04
15	4:06	5:28	12:05	4:45	6:36	8:06
17	4:03	5:26	12:05	4:46	6:38	8:08
19	4:00	5:23	12:04	4:47	6:40	8:10
21	3:57	5:21	12:04	4:47	6:41	8:12
23	3:54	5:19	12:04	4:48	6:43	8:15
25	3:51	5:16	12:03	4:49	6:44	8:17
27	3:48	5:14	12:03	4:50	6:46	8:19
29	3:45	5:12	12:03	4:51	6:48	8:21
30	3:43	5:11	12:03	4:51	6:48	8:22

جولائی

تاریخ	اذان فجر	طلوع آفتاب	زوال ظہر	عصر حنفی	غروب آفتاب	عشاء
1	3:10	4:50	12:09	5:11	7:22	9:08
3	3:11	4:51	12:09	5:11	7:22	9:08
5	3:12	4:52	12:10	5:11	7:21	9:07
7	3:14	4:53	12:10	5:11	7:21	9:06
9	3:15	4:54	12:10	5:11	7:20	9:05
11	3:17	4:55	12:11	5:11	7:20	9:04
13	3:18	4:56	12:11	5:11	7:19	9:03
15	3:20	4:57	12:11	5:11	7:18	9:02
17	3:22	4:59	12:11	5:10	7:17	9:00
19	3:24	5:00	12:12	5:10	7:16	8:58
21	3:26	5:01	12:12	5:09	7:15	8:57
23	3:28	5:03	12:12	5:09	7:14	8:55
25	3:30	5:04	12:12	5:08	7:13	8:53
27	3:32	5:06	12:12	5:08	7:11	8:51
29	3:34	5:07	12:12	5:07	7:10	8:48
31	3:37	5:08	12:12	5:06	7:08	8:46

اگست

تاریخ	اذان فجر	طلوع آفتاب	زوال ظہر	عصر حنفی	غروب آفتاب	عشاء
1	3:38	5:09	12:12	5:05	7:07	8:45
3	3:40	5:11	12:11	5:04	7:05	8:42
5	3:42	5:12	12:11	5:03	7:03	8:40
7	3:44	5:14	12:11	5:02	7:01	8:37
9	3:46	5:15	12:11	5:01	6:59	8:34
11	3:49	5:17	12:11	5:00	6:57	8:32
13	3:51	5:18	12:10	4:58	6:55	8:29
15	3:53	5:20	12:10	4:57	6:53	8:26
17	3:55	5:21	12:09	4:55	6:51	8:23
19	3:57	5:23	12:09	4:54	6:48	8:20
21	3:59	5:24	12:08	4:52	6:46	8:17
23	4:01	5:26	12:08	4:50	6:43	8:14
25	4:03	5:27	12:07	4:48	6:41	8:11
27	4:05	5:29	12:07	4:47	6:38	8:08
29	4:07	5:30	12:06	4:45	6:35	8:05
31	4:09	5:31	12:06	4:43	6:33	8:01

نومبر

تاریخ	اذان فجر	طلوع آفتاب	زوال ظہر	عصر حنفی	غروب آفتاب	عشاء
1	5:00	6:20	11:49	3:33	5:11	6:37
3	5:02	6:22	11:49	3:31	5:09	6:35
5	5:03	6:24	11:49	3:29	5:07	6:34
7	5:05	6:25	11:49	3:28	5:05	6:32
9	5:07	6:27	11:49	3:26	5:04	6:31
11	5:08	6:29	11:49	3:25	5:02	6:30
13	5:10	6:31	11:50	3:23	5:01	6:29
15	5:12	6:33	11:50	3:22	5:00	6:28
17	5:13	6:35	11:50	3:21	4:58	6:27
19	5:15	6:37	11:51	3:20	4:57	6:26
21	5:17	6:39	11:51	3:19	4:56	6:25
23	5:18	6:41	11:52	3:18	4:56	6:25
25	5:20	6:43	11:52	3:17	4:55	6:24
27	5:21	6:45	11:53	3:17	4:54	6:24
29	5:23	6:46	11:53	3:16	4:54	6:24
30	5:24	6:47	11:54	3:16	4:54	6:24

دسمبر

تاریخ	اذان فجر	طلوع آفتاب	زوال ظہر	عصر حنفی	غروب آفتاب	عشاء
1	5:25	6:48	11:54	3:16	4:53	6:24
3	5:26	6:50	11:55	3:16	4:53	6:24
5	5:28	6:52	11:56	3:16	4:53	6:24
7	5:29	6:53	11:57	3:16	4:53	6:24
9	5:31	6:55	11:57	3:16	4:53	6:24
11	5:32	6:56	11:58	3:16	4:54	6:25
13	5:33	6:58	11:59	3:17	4:54	6:25
15	5:35	6:59	12:00	3:17	4:55	6:26
17	5:36	7:01	12:01	3:18	4:55	6:27
19	5:37	7:02	12:02	3:19	4:56	6:27
21	5:38	7:03	12:03	3:20	4:57	6:28
23	5:39	7:04	12:04	3:21	4:58	6:29
25	5:40	7:05	12:05	3:22	5:00	6:31
27	5:41	7:06	12:06	3:23	5:00	6:32
29	5:42	7:07	12:07	3:24	5:02	6:33
31	5:42	7:07	12:08	3:26	5:03	6:34

نمازوں کے اوقات کا نقشہ نمبر 5

جنوری — صفحہ نمبر 69

تاریخ	اذان فجر	طلوع آفتاب	زوال ظہر	عصر حنفی	غروب آفتاب	عشاء
1	5:37	6:58	12:19	3:56	5:33	7:01
3	5:36	6:57	12:19	3:58	5:35	7:02
5	5:35	6:55	12:19	4:00	5:37	7:04
7	5:33	6:53	12:19	4:01	5:39	7:06
9	5:32	6:52	12:19	4:03	5:41	7:08
11	5:30	6:50	12:19	4:05	5:43	7:09
13	5:28	6:48	12:19	4:07	5:45	7:11
15	5:27	6:46	12:19	4:09	5:47	7:13
17	5:25	6:43	12:19	4:11	5:49	7:14
19	5:23	6:41	12:19	4:12	5:51	7:16
21	5:21	6:39	12:19	4:14	5:53	7:18
23	5:18	6:37	12:19	4:16	5:55	7:20
25	5:16	6:34	12:18	4:17	5:56	7:21
27	5:14	6:32	12:18	4:19	5:58	7:23
28	5:13	6:31	12:18	4:19	5:59	7:24
29	5:12	6:30	12:18	4:20	5:59	7:24

فروری

تاریخ	اذان فجر	طلوع آفتاب	زوال ظہر	عصر حنفی	غروب آفتاب	عشاء
1	5:42	7:07	12:09	3:27	5:04	6:35
3	5:43	7:07	12:10	3:28	5:06	6:37
5	5:43	7:07	12:11	3:30	5:07	6:38
7	5:44	7:08	12:11	3:32	5:09	6:39
9	5:44	7:08	12:12	3:33	5:11	6:41
11	5:44	7:07	12:13	3:35	5:13	6:43
13	5:44	7:07	12:14	3:37	5:14	6:44
15	5:44	7:07	12:15	3:39	5:16	6:46
17	5:43	7:06	12:15	3:41	5:18	6:48
19	5:43	7:05	12:16	3:43	5:20	6:49
21	5:42	7:05	12:17	3:45	5:22	6:51
23	5:42	7:04	12:17	3:47	5:24	6:53
25	5:41	7:03	12:18	3:49	5:26	6:54
27	5:40	7:02	12:18	3:51	5:28	6:56
29	5:39	7:00	12:18	3:53	5:30	6:58
31	5:38	6:59	12:19	3:55	5:32	7:00

مئی

تاریخ	اذان فجر	طلوع آفتاب	زوال ظہر	عصر حنفی	غروب آفتاب	عشاء
1	3:42	5:10	12:02	4:51	6:49	8:24
3	3:39	5:08	12:02	4:52	6:51	8:26
5	3:37	5:06	12:02	4:53	6:52	8:28
7	3:34	5:04	12:02	4:54	6:54	8:30
9	3:32	5:02	12:02	4:55	6:56	8:33
11	3:29	5:00	12:02	4:55	6:57	8:35
13	3:27	4:58	12:02	4:56	6:59	8:37
15	3:24	4:57	12:02	4:57	7:00	8:40
17	3:22	4:55	12:02	4:58	7:02	8:42
19	3:20	4:54	12:02	4:59	7:03	8:44
21	3:18	4:53	12:02	4:59	7:05	8:46
23	3:16	4:52	12:02	5:00	7:06	8:48
25	3:15	4:51	12:02	5:01	7:08	8:50
27	3:13	4:50	12:02	5:02	7:09	8:52
29	3:12	4:49	12:03	5:02	7:10	8:54
31	3:10	4:48	12:03	5:03	7:12	8:56

جون

تاریخ	اذان فجر	طلوع آفتاب	زوال ظہر	عصر حنفی	غروب آفتاب	عشاء
1	3:10	4:48	12:03	5:04	7:12	8:57
3	3:09	4:47	12:03	5:04	7:13	8:59
5	3:08	4:47	12:04	5:05	7:15	9:00
7	3:07	4:46	12:04	5:06	7:16	9:02
9	3:06	4:46	12:04	5:06	7:17	9:03
11	3:06	4:46	12:05	5:07	7:18	9:04
13	3:05	4:46	12:05	5:08	7:18	9:05
15	3:05	4:46	12:06	5:08	7:19	9:06
17	3:05	4:46	12:06	5:09	7:20	9:07
19	3:05	4:46	12:07	5:09	7:20	9:08
21	3:06	4:47	12:07	5:10	7:21	9:08
23	3:06	4:47	12:07	5:10	7:21	9:09
25	3:07	4:48	12:08	5:10	7:22	9:09
27	3:08	4:48	12:08	5:11	7:22	9:09
29	3:09	4:49	12:09	5:11	7:22	9:09
30	3:09	4:49	12:09	5:11	7:22	9:08

ستمبر

تاریخ	اذان فجر	طلوع آفتاب	زوال ظہر	عصر حنفی	غروب آفتاب	عشاء
1	4:10	5:32	12:05	4:42	6:31	8:00
3	4:12	5:34	12:05	4:40	6:29	7:57
5	4:14	5:35	12:04	4:38	6:26	7:53
7	4:16	5:36	12:03	4:35	6:23	7:50
9	4:17	5:38	12:03	4:33	6:20	7:47
11	4:19	5:39	12:02	4:31	6:18	7:44
13	4:21	5:41	12:01	4:29	6:15	7:41
15	4:23	5:42	12:01	4:26	6:12	7:38
17	4:24	5:44	12:00	4:24	6:09	7:35
19	4:26	5:45	11:59	4:22	6:06	7:32
21	4:28	5:47	11:58	4:19	6:03	7:28
23	4:29	5:48	11:58	4:17	6:00	7:25
25	4:31	5:49	11:57	4:15	5:58	7:22
27	4:33	5:51	11:56	4:12	5:55	7:19
29	4:34	5:52	11:56	4:10	5:52	7:17
30	4:35	5:53	11:55	4:09	5:50	7:15

اکتوبر

تاریخ	اذان فجر	طلوع آفتاب	زوال ظہر	عصر حنفی	غروب آفتاب	عشاء
1	4:36	5:54	11:55	4:07	5:49	7:14
3	4:37	5:55	11:54	4:05	5:46	7:11
5	4:39	5:57	11:54	4:03	5:44	7:08
7	4:40	5:59	11:53	4:00	5:41	7:05
9	4:42	6:00	11:53	3:58	5:38	7:03
11	4:44	6:02	11:52	3:56	5:35	7:00
13	4:45	6:03	11:52	3:53	5:33	6:57
15	4:47	6:05	11:51	3:51	5:30	6:55
17	4:48	6:07	11:51	3:49	5:28	6:53
19	4:50	6:08	11:50	3:46	5:25	6:50
21	4:51	6:10	11:50	3:44	5:23	6:48
23	4:53	6:12	11:50	3:42	5:21	6:46
25	4:55	6:13	11:49	3:40	5:18	6:44
27	4:56	6:15	11:49	3:38	5:16	6:42
29	4:58	6:17	11:49	3:36	5:14	6:40
31	4:59	6:19	11:49	3:34	5:12	6:38

سحری و افطار کا نقشہ نمبر 5

جنوری				فروری				مارچ				اپریل				مئی				جون			
تاریخ	انتہائے سحر	نصف النہار شرعی	افطار	تاریخ	انتہائے سحر	نصف النہار شرعی	افطار	تاریخ	انتہائے سحر	نصف النہار شرعی	افطار	تاریخ	انتہائے سحر	نصف النہار شرعی	افطار	تاریخ	انتہائے سحر	نصف النہار شرعی	افطار	تاریخ	انتہائے سحر	نصف النہار شرعی	افطار
1	5:36	11:17	5:04	1	5:31	11:29	5:33	1	5:05	11:29	6:00	1	4:21	11:20	6:25	1	3:36	11:10	6:49	1	3:03	11:05	7:12
2	5:36	11:18	5:05	2	5:30	11:29	5:34	2	5:04	11:29	6:01	2	4:19	11:20	6:26	2	3:34	11:09	6:50	2	3:03	11:05	7:13
3	5:36	11:18	5:06	3	5:30	11:30	5:35	3	5:02	11:29	6:02	3	4:18	11:19	6:27	3	3:33	11:09	6:51	3	3:02	11:05	7:13
4	5:37	11:19	5:06	4	5:29	11:30	5:36	4	5:01	11:29	6:03	4	4:16	11:19	6:28	4	3:31	11:09	6:52	4	3:02	11:05	7:14
5	5:37	11:19	5:07	5	5:28	11:30	5:37	5	5:00	11:29	6:03	5	4:15	11:19	6:28	5	3:30	11:08	6:52	5	3:01	11:05	7:15
6	5:37	11:20	5:08	6	5:30	11:30	5:38	6	4:58	11:28	6:04	6	4:13	11:18	6:29	6	3:29	11:08	6:53	6	3:01	11:05	7:15
7	5:37	11:20	5:09	7	5:27	11:30	5:39	7	4:57	11:28	6:05	7	4:11	11:18	6:30	7	3:28	11:08	6:54	7	3:00	11:05	7:16
8	5:37	11:21	5:10	8	5:26	11:30	5:40	8	4:56	11:28	6:06	8	4:10	11:17	6:31	8	3:26	11:08	6:55	8	3:00	11:05	7:16
9	5:37	11:21	5:11	9	5:25	11:30	5:41	9	4:54	11:28	6:07	9	4:08	11:17	6:32	9	3:25	11:07	6:56	9	3:00	11:05	7:17
10	5:37	11:22	5:12	10	5:25	11:31	5:42	10	4:53	11:27	6:08	10	4:07	11:17	6:32	10	3:24	11:07	6:56	10	2:59	11:05	7:17
11	5:37	11:22	5:13	11	5:24	11:31	5:43	11	4:52	11:27	6:08	11	4:05	11:16	6:33	11	3:23	11:07	6:57	11	2:59	11:06	7:18
12	5:37	11:22	5:13	12	5:23	11:31	5:44	12	4:50	11:27	6:09	12	4:04	11:16	6:34	12	3:21	11:07	6:58	12	2:59	11:06	7:18
13	5:37	11:23	5:14	13	5:22	11:31	5:45	13	4:49	11:27	6:10	13	4:02	11:16	6:35	13	3:20	11:07	6:59	13	2:59	11:06	7:18
14	5:37	11:23	5:15	14	5:21	11:31	5:46	14	4:48	11:26	6:11	14	4:01	11:15	6:36	14	3:19	11:06	6:59	14	2:59	11:06	7:19
15	5:37	11:24	5:16	15	5:20	11:31	5:47	15	4:46	11:26	6:12	15	3:59	11:15	6:36	15	3:18	11:06	7:00	15	2:59	11:06	7:19
16	5:37	11:24	5:17	16	5:19	11:31	5:48	16	4:45	11:26	6:13	16	3:58	11:14	6:37	16	3:17	11:06	7:01	16	2:59	11:06	7:20
17	5:37	11:25	5:18	17	5:18	11:31	5:49	17	4:43	11:25	6:13	17	3:56	11:14	6:38	17	3:16	11:06	7:02	17	2:59	11:06	7:20
18	5:37	11:25	5:19	18	5:17	11:31	5:50	18	4:42	11:25	6:14	18	3:55	11:14	6:39	18	3:15	11:06	7:03	18	2:59	11:07	7:20
19	5:36	11:25	5:20	19	5:16	11:31	5:51	19	4:40	11:25	6:15	19	3:53	11:13	6:40	19	3:14	11:06	7:03	19	2:59	11:07	7:20
20	5:36	11:26	5:21	20	5:15	11:31	5:52	20	4:39	11:24	6:16	20	3:51	11:13	6:40	20	3:13	11:06	7:04	20	2:59	11:07	7:21
21	5:36	11:26	5:22	21	5:14	11:31	5:53	21	4:37	11:24	6:17	21	3:50	11:13	6:41	21	3:12	11:05	7:05	21	2:59	11:07	7:21
22	5:36	11:26	5:23	22	5:13	11:30	5:54	22	4:36	11:24	6:17	22	3:48	11:12	6:42	22	3:11	11:05	7:06	22	2:59	11:07	7:21
23	5:35	11:27	5:24	23	5:12	11:30	5:55	23	4:34	11:23	6:18	23	3:47	11:12	6:43	23	3:10	11:05	7:06	23	3:00	11:08	7:21
24	5:35	11:27	5:25	24	5:11	11:30	5:55	24	4:33	11:23	6:19	24	3:46	11:12	6:44	24	3:09	11:05	7:07	24	3:00	11:08	7:21
25	5:34	11:27	5:26	25	5:10	11:30	5:56	25	4:31	11:23	6:20	25	3:44	11:11	6:44	25	3:08	11:05	7:08	25	3:00	11:08	7:22
26	5:34	11:28	5:27	26	5:08	11:30	5:57	26	4:30	11:22	6:21	26	3:43	11:11	6:45	26	3:07	11:05	7:08	26	3:01	11:08	7:22
27	5:34	11:28	5:28	27	5:07	11:30	5:58	27	4:28	11:22	6:21	27	3:41	11:11	6:46	27	3:07	11:05	7:09	27	3:01	11:09	7:22
28	5:33	11:28	5:29	28	5:06	11:30	5:59	28	4:27	11:22	6:22	28	3:40	11:10	6:47	28	3:06	11:05	7:10	28	3:02	11:09	7:22
29	5:33	11:29	5:30					29	4:25	11:21	6:23	29	3:38	11:10	6:48	29	3:05	11:05	7:10	29	3:02	11:09	7:22
30	5:32	11:29	5:31					30	4:24	11:21	6:24	30	3:37	11:10	6:48	30	3:04	11:05	7:11	30	3:03	11:09	7:22
31	5:32	11:29	5:32					31	4:22	11:21	6:25					31	3:04	11:05	7:12				

سحری و افطار کا نقشہ نمبر 5

جولائی				اگست				ستمبر				اکتوبر				نومبر				دسمبر			
تاریخ	انتہائے سحر	نصف النہار شرعی	افطار	تاریخ	انتہائے سحر	نصف النہار شرعی	افطار	تاریخ	انتہائے سحر	نصف النہار شرعی	افطار	تاریخ	انتہائے سحر	نصف النہار شرعی	افطار	تاریخ	انتہائے سحر	نصف النہار شرعی	افطار	تاریخ	انتہائے سحر	نصف النہار شرعی	افطار
1	3:03	11:10	7:22	1	3:31	11:16	7:07	1	4:04	11:15	6:31	1	4:29	11:06	5:49	1	4:54	10:59	5:11	1	5:18	11:03	4:53
2	3:04	11:10	7:22	2	3:32	11:16	7:06	2	4:04	11:14	6:30	2	4:30	11:06	5:48	2	4:54	10:59	5:10	2	5:19	11:03	4:53
3	3:04	11:10	7:22	3	3:33	11:16	7:05	3	4:05	11:14	6:29	3	4:31	11:06	5:46	3	4:55	10:59	5:09	3	5:20	11:04	4:53
4	3:05	11:10	7:21	4	3:34	11:17	7:04	4	4:06	11:14	6:27	4	4:32	11:05	5:45	4	4:56	10:59	5:08	4	5:20	11:04	4:53
5	3:06	11:11	7:21	5	3:36	11:17	7:03	5	4:07	11:14	6:26	5	4:32	11:05	5:44	5	4:57	10:59	5:07	5	5:21	11:04	4:53
6	3:06	11:11	7:21	6	3:37	11:17	7:02	6	4:08	11:14	6:25	6	4:33	11:05	5:42	6	4:58	10:59	5:06	6	5:22	11:05	4:53
7	3:07	11:11	7:21	7	3:38	11:17	7:01	7	4:09	11:13	6:23	7	4:34	11:04	5:41	7	4:59	10:59	5:05	7	5:23	11:05	4:53
8	3:08	11:11	7:21	8	3:39	11:17	7:00	8	4:10	11:13	6:22	8	4:35	11:04	5:39	8	4:59	10:59	5:05	8	5:23	11:05	4:53
9	3:09	11:12	7:20	9	3:40	11:17	6:59	9	4:11	11:13	6:20	9	4:35	11:04	5:38	9	5:00	10:59	5:04	9	5:24	11:06	4:53
10	3:09	11:12	7:20	10	3:41	11:17	6:58	10	4:12	11:13	6:19	10	4:36	11:04	5:37	10	5:01	10:59	5:03	10	5:25	11:06	4:54
11	3:10	11:12	7:20	11	3:42	11:17	6:57	11	4:13	11:12	6:18	11	4:37	11:03	5:35	11	5:02	10:59	5:02	11	5:25	11:07	4:54
12	3:11	11:12	7:19	12	3:43	11:17	6:56	12	4:14	11:12	6:16	12	4:38	11:03	5:34	12	5:03	10:59	5:02	12	5:26	11:07	4:54
13	3:12	11:13	7:19	13	3:44	11:17	6:55	13	4:14	11:12	6:15	13	4:39	11:03	5:33	13	5:03	10:59	5:01	13	5:27	11:08	4:54
14	3:13	11:13	7:19	14	3:45	11:17	6:54	14	4:15	11:11	6:13	14	4:39	11:03	5:32	14	5:04	10:59	5:00	14	5:27	11:08	4:54
15	3:14	11:13	7:18	15	3:46	11:17	6:53	15	4:16	11:11	6:12	15	4:40	11:02	5:30	15	5:05	11:00	5:00	15	5:28	11:09	4:55
16	3:15	11:13	7:18	16	3:47	11:17	6:52	16	4:17	11:11	6:10	16	4:41	11:02	5:29	16	5:06	11:00	4:59	16	5:29	11:09	4:55
17	3:16	11:14	7:17	17	3:48	11:17	6:51	17	4:18	11:11	6:09	17	4:42	11:02	5:28	17	5:07	11:00	4:58	17	5:29	11:09	4:55
18	3:16	11:14	7:17	18	3:50	11:17	6:49	18	4:19	11:10	6:08	18	4:42	11:02	5:27	18	5:08	11:00	4:58	18	5:30	11:10	4:56
19	3:17	11:14	7:16	19	3:51	11:17	6:48	19	4:19	11:10	6:06	19	4:43	11:01	5:25	19	5:08	11:00	4:57	19	5:30	11:10	4:56
20	3:18	11:14	7:16	20	3:52	11:16	6:47	20	4:20	11:10	6:05	20	4:44	11:01	5:24	20	5:09	11:00	4:57	20	5:31	11:11	4:57
21	3:19	11:14	7:15	21	3:53	11:16	6:46	21	4:21	11:09	6:03	21	4:45	11:01	5:23	21	5:10	11:00	4:56	21	5:31	11:11	4:57
22	3:20	11:15	7:15	22	3:54	11:16	6:44	22	4:22	11:09	6:02	22	4:46	11:01	5:22	22	5:11	11:01	4:56	22	5:32	11:12	4:58
23	3:22	11:15	7:14	23	3:55	11:16	6:43	23	4:23	11:09	6:00	23	4:46	11:01	5:21	23	5:12	11:01	4:56	23	5:32	11:12	4:58
24	3:23	11:15	7:13	24	3:56	11:16	6:42	24	4:24	11:08	5:59	24	4:47	11:00	5:19	24	5:13	11:01	4:55	24	5:33	11:13	4:59
25	3:24	11:15	7:13	25	3:57	11:16	6:41	25	4:24	11:08	5:58	25	4:48	11:00	5:18	25	5:13	11:01	4:55	25	5:33	11:13	4:59
26	3:25	11:16	7:12	26	3:58	11:16	6:39	26	4:25	11:08	5:56	26	4:49	11:00	5:17	26	5:14	11:01	4:55	26	5:34	11:14	5:00
27	3:26	11:16	7:11	27	3:59	11:16	6:38	27	4:26	11:07	5:55	27	4:50	11:00	5:16	27	5:15	11:02	4:54	27	5:34	11:14	5:00
28	3:27	11:16	7:10	28	4:00	11:15	6:37	28	4:27	11:07	5:53	28	4:50	11:00	5:15	28	5:16	11:02	4:54	28	5:35	11:15	5:01
29	3:28	11:16	7:10	29	4:01	11:15	6:35	29	4:28	11:07	5:52	29	4:51	11:00	5:14	29	5:17	11:02	4:54	29	5:35	11:16	5:02
30	3:29	11:16	7:09	30	4:02	11:15	6:34	30	4:28	11:07	5:50	30	4:52	11:00	5:13	30	5:17	11:03	4:54	30	5:36	11:17	5:03
31	3:30	11:16	7:08	31	4:03	11:15	6:33					31	4:53	11:00	5:12	31				31			

نمازوں کے اوقات کا نقشہ نمبر 6

صفحہ نمبر 72

مارچ

تاریخ	اذان فجر	طلوع آفتاب	زوال ظہر	عصر حنفی	غروب آفتاب	عشاء
1	5:11	6:29	12:18	4:21	6:00	7:24
3	5:09	6:26	12:17	4:22	6:02	7:26
5	5:06	6:24	12:17	4:23	6:04	7:28
7	5:04	6:21	12:16	4:25	6:05	7:29
9	5:01	6:19	12:16	4:26	6:07	7:31
11	4:58	6:16	12:15	4:27	6:09	7:33
13	4:56	6:13	12:15	4:29	6:10	7:34
15	4:53	6:11	12:14	4:30	6:12	7:36
17	4:50	6:08	12:14	4:31	6:13	7:38
19	4:47	6:05	12:13	4:32	6:15	7:39
21	4:44	6:03	12:12	4:33	6:17	7:41
23	4:41	6:00	12:12	4:34	6:18	7:43
25	4:39	5:57	12:11	4:35	6:20	7:45
27	4:36	5:54	12:11	4:36	6:21	7:47
29	4:33	5:52	12:10	4:37	6:23	7:48
31	4:30	5:49	12:09	4:38	6:24	7:50

اپریل

تاریخ	اذان فجر	طلوع آفتاب	زوال ظہر	عصر حنفی	غروب آفتاب	عشاء
1	4:28	5:47	12:09	4:38	6:25	7:51
3	4:25	5:45	12:09	4:39	6:27	7:53
5	4:22	5:42	12:08	4:40	6:28	7:55
7	4:19	5:39	12:07	4:41	6:30	7:57
9	4:16	5:37	12:07	4:42	6:31	7:59
11	4:13	5:34	12:06	4:43	6:33	8:01
13	4:10	5:32	12:06	4:44	6:34	8:03
15	4:07	5:29	12:05	4:45	6:36	8:05
17	4:04	5:26	12:05	4:45	6:37	8:07
19	4:01	5:24	12:04	4:46	6:39	8:09
21	3:58	5:22	12:04	4:47	6:40	8:11
23	3:55	5:19	12:04	4:48	6:42	8:13
25	3:52	5:17	12:03	4:48	6:44	8:15
27	3:49	5:15	12:03	4:49	6:45	8:17
29	3:46	5:13	12:03	4:50	6:47	8:20
30	3:45	5:12	12:02	4:50	6:48	8:21

جولائی

تاریخ	اذان فجر	طلوع آفتاب	زوال ظہر	عصر حنفی	غروب آفتاب	عشاء
1	3:12	4:51	12:09	5:10	7:20	9:06
3	3:13	4:52	12:09	5:10	7:20	9:05
5	3:15	4:53	12:10	5:10	7:20	9:05
7	3:16	4:54	12:10	5:10	7:20	9:04
9	3:17	4:55	12:10	5:10	7:19	9:03
11	3:19	4:56	12:11	5:10	7:19	9:02
13	3:21	4:57	12:11	5:10	7:18	9:01
15	3:22	4:59	12:11	5:10	7:17	8:59
17	3:24	5:00	12:11	5:09	7:16	8:58
19	3:26	5:01	12:11	5:09	7:15	8:56
21	3:28	5:02	12:12	5:09	7:14	8:54
23	3:30	5:04	12:12	5:08	7:13	8:53
25	3:32	5:05	12:12	5:07	7:11	8:51
27	3:34	5:07	12:12	5:07	7:10	8:48
29	3:36	5:08	12:12	5:06	7:08	8:46
31	3:38	5:09	12:12	5:05	7:07	8:44

اگست

تاریخ	اذان فجر	طلوع آفتاب	زوال ظہر	عصر حنفی	غروب آفتاب	عشاء
1	3:40	5:10	12:12	5:05	7:06	8:43
3	3:42	5:12	12:11	5:04	7:04	8:40
5	3:44	5:13	12:11	5:03	7:02	8:38
7	3:46	5:15	12:11	5:01	7:01	8:35
9	3:48	5:16	12:11	5:00	6:59	8:33
11	3:50	5:18	12:10	4:59	6:56	8:30
13	3:52	5:19	12:10	4:58	6:54	8:27
15	3:54	5:20	12:10	4:56	6:52	8:24
17	3:56	5:22	12:09	4:55	6:50	8:21
19	3:58	5:23	12:09	4:53	6:47	8:18
21	4:00	5:25	12:08	4:51	6:45	8:15
23	4:02	5:26	12:08	4:50	6:43	8:12
25	4:04	5:28	12:07	4:48	6:40	8:09
27	4:06	5:29	12:07	4:46	6:38	8:06
29	4:08	5:31	12:06	4:44	6:35	8:03
31	4:10	5:32	12:06	4:42	6:32	8:00

نومبر

تاریخ	اذان فجر	طلوع آفتاب	زوال ظہر	عصر حنفی	غروب آفتاب	عشاء
1	5:00	6:19	11:49	3:34	5:12	6:37
3	5:01	6:21	11:49	3:32	5:10	6:36
5	5:03	6:23	11:49	3:30	5:08	6:34
7	5:05	6:25	11:49	3:29	5:06	6:33
9	5:06	6:26	11:49	3:27	5:05	6:31
11	5:08	6:28	11:49	3:26	5:03	6:30
13	5:10	6:30	11:49	3:25	5:02	6:29
15	5:11	6:32	11:50	3:23	5:01	6:28
17	5:13	6:34	11:50	3:22	4:59	6:27
19	5:14	6:36	11:51	3:21	4:58	6:26
21	5:16	6:38	11:51	3:20	4:57	6:26
23	5:18	6:40	11:52	3:19	4:57	6:25
25	5:19	6:42	11:52	3:19	4:56	6:25
27	5:21	6:43	11:53	3:18	4:55	6:24
29	5:22	6:45	11:53	3:18	4:55	6:24
30	5:23	6:46	11:54	3:18	4:55	6:24

دسمبر

تاریخ	اذان فجر	طلوع آفتاب	زوال ظہر	عصر حنفی	غروب آفتاب	عشاء
1	5:24	6:47	11:54	3:17	4:55	6:24
3	5:25	6:49	11:55	3:17	4:54	6:24
5	5:27	6:50	11:56	3:17	4:54	6:24
7	5:28	6:52	11:57	3:17	4:54	6:24
9	5:30	6:54	11:57	3:17	4:55	6:25
11	5:31	6:55	11:58	3:18	4:55	6:25
13	5:33	6:57	11:59	3:18	4:55	6:26
15	5:34	6:58	12:00	3:19	4:56	6:27
17	5:35	6:59	12:01	3:19	4:57	6:27
19	5:36	7:00	12:02	3:20	4:57	6:28
21	5:37	7:02	12:03	3:21	4:58	6:29
23	5:38	7:02	12:04	3:22	4:59	6:30
25	5:39	7:03	12:05	3:23	5:01	6:31
27	5:40	7:04	12:06	3:24	5:02	6:32
29	5:41	7:05	12:07	3:26	5:03	6:34
31	5:41	7:05	12:08	3:27	5:04	6:35

نمازوں کے اوقات کا نقشہ نمبر 6

صفحہ نمبر 73

جنوری

تاریخ	اذان فجر	طلوع آفتاب	زوال ظہر	عصر حنفی	غروب آفتاب	عشاء
1	5:42	7:06	12:09	3:28	5:05	6:36
3	5:42	7:06	12:10	3:30	5:07	6:37
5	5:43	7:06	12:10	3:31	5:09	6:39
7	5:43	7:06	12:11	3:33	5:10	6:40
9	5:43	7:06	12:12	3:35	5:12	6:42
11	5:43	7:06	12:13	3:36	5:14	6:43
13	5:43	7:06	12:14	3:38	5:16	6:45
15	5:43	7:05	12:15	3:40	5:17	6:46
17	5:43	7:05	12:15	3:42	5:19	6:48
19	5:42	7:04	12:16	3:44	5:21	6:50
21	5:42	7:04	12:16	3:46	5:23	6:51
23	5:41	7:03	12:17	3:48	5:25	6:53
25	5:40	7:02	12:17	3:50	5:27	6:55
27	5:40	7:01	12:18	3:52	5:29	6:57
29	5:39	6:59	12:18	3:54	5:31	6:58
31	5:38	6:58	12:19	3:56	5:33	7:00

فروری

تاریخ	اذان فجر	طلوع آفتاب	زوال ظہر	عصر حنفی	غروب آفتاب	عشاء
1	5:37	6:57	12:19	3:57	5:34	7:01
3	5:36	6:56	12:19	3:59	5:36	7:03
5	5:34	6:54	12:19	4:00	5:38	7:04
7	5:33	6:53	12:19	4:02	5:40	7:06
9	5:32	6:51	12:19	4:04	5:42	7:08
11	5:30	6:49	12:19	4:06	5:44	7:09
13	5:28	6:47	12:19	4:08	5:46	7:11
15	5:26	6:45	12:19	4:10	5:48	7:13
17	5:24	6:43	12:19	4:11	5:50	7:14
19	5:22	6:41	12:19	4:13	5:51	7:16
21	5:20	6:39	12:19	4:15	5:53	7:18
23	5:18	6:36	12:19	4:16	5:55	7:19
25	5:16	6:34	12:18	4:18	5:57	7:21
27	5:14	6:31	12:18	4:19	5:59	7:23
28	5:13	6:30	12:18	4:20	5:59	7:24
29	5:12	6:30	12:18	4:20	6:00	7:24

مئی

تاریخ	اذان فجر	طلوع آفتاب	زوال ظہر	عصر حنفی	غروب آفتاب	عشاء
1	3:44	5:10	12:02	4:51	6:48	8:22
3	3:41	5:08	12:02	4:52	6:50	8:24
5	3:38	5:06	12:02	4:52	6:51	8:26
7	3:36	5:05	12:02	4:53	6:53	8:29
9	3:33	5:03	12:02	4:54	6:55	8:31
11	3:31	5:01	12:02	4:55	6:56	8:33
13	3:29	4:59	12:02	4:55	6:58	8:35
15	3:26	4:58	12:02	4:56	6:59	8:37
17	3:24	4:56	12:02	4:57	7:01	8:40
19	3:22	4:55	12:02	4:58	7:02	8:42
21	3:20	4:54	12:02	4:58	7:04	8:44
23	3:19	4:53	12:02	4:59	7:05	8:46
25	3:17	4:52	12:02	5:00	7:06	8:48
27	3:15	4:51	12:02	5:01	7:08	8:50
29	3:14	4:50	12:03	5:01	7:09	8:52
31	3:13	4:49	12:03	5:02	7:10	8:54

جون

تاریخ	اذان فجر	طلوع آفتاب	زوال ظہر	عصر حنفی	غروب آفتاب	عشاء
1	3:12	4:49	12:03	5:03	7:11	8:54
3	3:11	4:48	12:03	5:03	7:12	8:56
5	3:10	4:48	12:04	5:04	7:13	8:58
7	3:09	4:48	12:04	5:05	7:14	8:59
9	3:09	4:47	12:04	5:05	7:15	9:00
11	3:08	4:47	12:05	5:06	7:16	9:02
13	3:08	4:47	12:05	5:07	7:17	9:03
15	3:08	4:47	12:06	5:07	7:18	9:04
17	3:08	4:47	12:06	5:08	7:18	9:04
19	3:08	4:48	12:06	5:08	7:19	9:05
21	3:08	4:48	12:07	5:09	7:19	9:06
23	3:09	4:48	12:07	5:09	7:20	9:06
25	3:09	4:49	12:08	5:09	7:20	9:06
27	3:10	4:50	12:08	5:10	7:20	9:06
29	3:11	4:50	12:09	5:10	7:20	9:06
30	3:12	4:51	12:09	5:10	7:20	9:06

ستمبر

تاریخ	اذان فجر	طلوع آفتاب	زوال ظہر	عصر حنفی	غروب آفتاب	عشاء
1	4:11	5:33	12:05	4:41	6:31	7:59
3	4:13	5:34	12:05	4:39	6:28	7:56
5	4:15	5:35	12:04	4:37	6:26	7:52
7	4:16	5:37	12:03	4:35	6:23	7:49
9	4:18	5:38	12:03	4:33	6:20	7:46
11	4:20	5:40	12:02	4:31	6:17	7:43
13	4:22	5:41	12:01	4:29	6:14	7:40
15	4:23	5:42	12:00	4:26	6:12	7:37
17	4:25	5:44	12:00	4:24	6:09	7:34
19	4:27	5:45	11:59	4:22	6:06	7:31
21	4:28	5:47	11:58	4:20	6:03	7:28
23	4:30	5:48	11:58	4:17	6:00	7:25
25	4:31	5:49	11:57	4:15	5:58	7:22
27	4:33	5:51	11:56	4:12	5:55	7:19
29	4:34	5:52	11:56	4:10	5:52	7:16
30	4:35	5:53	11:55	4:09	5:51	7:15

اکتوبر

تاریخ	اذان فجر	طلوع آفتاب	زوال ظہر	عصر حنفی	غروب آفتاب	عشاء
1	4:36	5:54	11:55	4:08	5:49	7:13
3	4:38	5:55	11:54	4:05	5:46	7:10
5	4:39	5:57	11:54	4:03	5:44	7:08
7	4:41	5:58	11:53	4:01	5:41	7:05
9	4:42	6:00	11:53	3:58	5:38	7:02
11	4:44	6:01	11:52	3:56	5:36	7:00
13	4:45	6:03	11:51	3:54	5:33	6:57
15	4:47	6:05	11:51	3:51	5:31	6:55
17	4:48	6:06	11:51	3:49	5:28	6:52
19	4:50	6:08	11:50	3:47	5:26	6:50
21	4:51	6:09	11:50	3:45	5:23	6:48
23	4:53	6:11	11:50	3:43	5:21	6:46
25	4:54	6:13	11:49	3:41	5:19	6:44
27	4:56	6:15	11:49	3:39	5:17	6:42
29	4:57	6:16	11:49	3:37	5:15	6:40
31	4:59	6:18	11:49	3:35	5:13	6:38

نمازوں کے اوقات کا نقشہ نمبر 6

جنوری				فروری				مارچ				اپریل				مئی				جون			
تاریخ	انتہائے سحر	نصف النہار شرعی	افطار	تاریخ	انتہائے سحر	نصف النہار شرعی	افطار	تاریخ	انتہائے سحر	نصف النہار شرعی	افطار	تاریخ	انتہائے سحر	نصف النہار شرعی	افطار	تاریخ	انتہائے سحر	نصف النہار شرعی	افطار	تاریخ	انتہائے سحر	نصف النہار شرعی	افطار
1	5:35	11:18	5:05	1	5:31	11:30	5:34	1	5:05	11:30	6:00	1	4:22	11:21	6:25	1	3:37	11:10	6:48	1	3:06	11:06	7:11
2	5:36	11:18	5:06	2	5:30	11:30	5:35	2	5:04	11:30	6:01	2	4:20	11:20	6:26	2	3:36	11:10	6:49	2	3:05	11:06	7:12
3	5:36	11:19	5:07	3	5:29	11:30	5:36	3	5:03	11:29	6:02	3	4:19	11:20	6:27	3	3:35	11:09	6:50	3	3:05	11:06	7:12
4	5:36	11:19	5:08	4	5:29	11:30	5:37	4	5:01	11:29	6:03	4	4:17	11:19	6:27	4	3:33	11:09	6:51	4	3:04	11:06	7:13
5	5:36	11:20	5:09	5	5:28	11:30	5:38	5	5:00	11:29	6:04	5	4:16	11:19	6:28	5	3:32	11:09	6:51	5	3:04	11:06	7:13
6	5:36	11:20	5:09	6	5:27	11:30	5:39	6	4:59	11:29	6:04	6	4:14	11:19	6:29	6	3:31	11:09	6:52	6	3:03	11:06	7:14
7	5:36	11:21	5:10	7	5:27	11:31	5:40	7	4:57	11:29	6:05	7	4:12	11:18	6:30	7	3:29	11:08	6:53	7	3:03	11:06	7:14
8	5:37	11:21	5:11	8	5:26	11:31	5:41	8	4:56	11:28	6:06	8	4:11	11:18	6:30	8	3:28	11:08	6:54	8	3:03	11:06	7:15
9	5:37	11:21	5:12	9	5:25	11:31	5:42	9	4:55	11:28	6:07	9	4:09	11:17	6:31	9	3:27	11:08	6:55	9	3:02	11:06	7:15
10	5:37	11:22	5:13	10	5:24	11:31	5:43	10	4:53	11:28	6:08	10	4:08	11:17	6:32	10	3:26	11:08	6:55	10	3:02	11:06	7:16
11	5:37	11:22	5:14	11	5:24	11:31	5:44	11	4:52	11:28	6:09	11	4:06	11:17	6:33	11	3:25	11:08	6:56	11	3:02	11:06	7:16
12	5:37	11:23	5:15	12	5:23	11:31	5:45	12	4:51	11:27	6:09	12	4:05	11:16	6:33	12	3:23	11:07	6:57	12	3:02	11:06	7:17
13	5:37	11:23	5:16	13	5:22	11:31	5:46	13	4:49	11:27	6:10	13	4:03	11:16	6:34	13	3:22	11:07	6:58	13	3:02	11:06	7:17
14	5:37	11:24	5:16	14	5:21	11:31	5:47	14	4:48	11:27	6:11	14	4:02	11:16	6:35	14	3:21	11:07	6:58	14	3:01	11:07	7:17
15	5:36	11:24	5:17	15	5:20	11:31	5:48	15	4:47	11:26	6:12	15	4:00	11:15	6:36	15	3:20	11:07	6:59	15	3:01	11:07	7:18
16	5:36	11:25	5:18	16	5:19	11:31	5:49	16	4:45	11:26	6:13	16	3:59	11:15	6:37	16	3:19	11:07	7:00	16	3:01	11:07	7:18
17	5:36	11:25	5:19	17	5:18	11:31	5:50	17	4:44	11:26	6:13	17	3:57	11:15	6:37	17	3:18	11:06	7:01	17	3:01	11:07	7:18
18	5:36	11:25	5:20	18	5:17	11:31	5:50	18	4:42	11:25	6:14	18	3:56	11:14	6:38	18	3:17	11:06	7:01	18	3:01	11:07	7:19
19	5:36	11:26	5:21	19	5:16	11:31	5:51	19	4:41	11:25	6:15	19	3:54	11:14	6:39	19	3:16	11:06	7:02	19	3:02	11:07	7:19
20	5:36	11:26	5:22	20	5:15	11:31	5:52	20	4:39	11:25	6:16	20	3:53	11:13	6:40	20	3:15	11:06	7:03	20	3:02	11:08	7:19
21	5:35	11:26	5:23	21	5:14	11:31	5:53	21	4:38	11:24	6:17	21	3:51	11:13	6:40	21	3:14	11:06	7:04	21	3:02	11:08	7:19
22	5:35	11:27	5:24	22	5:13	11:31	5:54	22	4:37	11:24	6:17	22	3:50	11:13	6:41	22	3:13	11:06	7:04	22	3:02	11:08	7:20
23	5:35	11:27	5:25	23	5:12	11:31	5:55	23	4:35	11:24	6:18	23	3:48	11:12	6:42	23	3:12	11:06	7:05	23	3:02	11:08	7:20
24	5:34	11:27	5:26	24	5:11	11:31	5:56	24	4:34	11:23	6:19	24	3:47	11:12	6:43	24	3:11	11:06	7:06	24	3:03	11:09	7:20
25	5:34	11:28	5:27	25	5:10	11:30	5:57	25	4:32	11:23	6:20	25	3:46	11:12	6:44	25	3:11	11:06	7:06	25	3:03	11:09	7:20
26	5:34	11:28	5:28	26	5:08	11:30	5:58	26	4:31	11:23	6:20	26	3:44	11:11	6:44	26	3:10	11:06	7:07	26	3:03	11:09	7:20
27	5:33	11:28	5:29	27	5:07	11:30	5:59	27	4:29	11:22	6:21	27	3:43	11:11	6:45	27	3:09	11:06	7:08	27	3:04	11:09	7:20
28	5:33	11:29	5:30	28	5:06	11:30	5:59	28	4:28	11:22	6:22	28	3:41	11:11	6:46	28	3:08	11:06	7:08	28	3:04	11:09	7:20
29	5:32	11:29	5:31	29				29	4:26	11:22	6:23	29	3:40	11:11	6:47	29	3:08	11:06	7:09	29	3:05	11:10	7:20
30	5:32	11:29	5:32	30				30	4:25	11:21	6:23	30	3:39	11:10	6:48	30	3:07	11:06	7:10	30	3:05	11:10	7:20
31	5:31	11:29	5:33	31				31	4:23	11:21	6:24	31				31	3:06	11:06	7:10				

(74)

سحری وافطار کا نقشہ نمبر 6

جولائی				اگست				ستمبر				اکتوبر				نومبر				دسمبر			
تاریخ	انتہائے سحر	نصف النہار شرعی	افطار	تاریخ	انتہائے سحر	نصف النہار شرعی	افطار	تاریخ	انتہائے سحر	نصف النہار شرعی	افطار	تاریخ	انتہائے سحر	نصف النہار شرعی	افطار	تاریخ	انتہائے سحر	نصف النہار شرعی	افطار	تاریخ	انتہائے سحر	نصف النہار شرعی	افطار
1	3:06	11:10	7:20	1	3:33	11:17	7:06	1	4:05	11:15	6:31	1	4:30	11:07	5:49	1	4:53	11:00	5:12	1	5:18	11:03	4:55
2	3:06	11:10	7:20	2	3:34	11:17	7:05	2	4:06	11:15	6:30	2	4:30	11:06	5:48	2	4:54	11:00	5:11	2	5:18	11:04	4:54
3	3:07	11:11	7:20	3	3:35	11:17	7:04	3	4:07	11:15	6:28	3	4:31	11:06	5:46	3	4:55	11:00	5:10	3	5:19	11:04	4:54
4	3:07	11:11	7:20	4	3:36	11:17	7:03	4	4:07	11:14	6:27	4	4:32	11:06	5:45	4	4:56	11:00	5:09	4	5:20	11:04	4:54
5	3:08	11:11	7:20	5	3:37	11:17	7:02	5	4:08	11:14	6:26	5	4:33	11:05	5:44	5	4:57	11:00	5:08	5	5:21	11:05	4:54
6	3:09	11:12	7:20	6	3:38	11:17	7:02	6	4:09	11:14	6:24	6	4:33	11:05	5:42	6	4:57	11:00	5:07	6	5:21	11:05	4:54
7	3:10	11:12	7:20	7	3:40	11:17	7:01	7	4:10	11:14	6:23	7	4:34	11:05	5:41	7	4:58	10:59	5:06	7	5:22	11:05	4:54
8	3:10	11:12	7:19	8	3:41	11:17	7:00	8	4:11	11:13	6:21	8	4:35	11:05	5:40	8	4:59	10:59	5:06	8	5:23	11:06	4:55
9	3:11	11:12	7:19	9	3:42	11:17	6:59	9	4:12	11:13	6:20	9	4:36	11:04	5:38	9	5:00	11:00	5:05	9	5:23	11:06	4:55
10	3:12	11:13	7:19	10	3:43	11:17	6:58	10	4:13	11:13	6:19	10	4:37	11:04	5:37	10	5:01	11:00	5:04	10	5:24	11:07	4:55
11	3:13	11:13	7:19	11	3:44	11:17	6:56	11	4:14	11:13	6:17	11	4:37	11:04	5:36	11	5:01	11:00	5:03	11	5:25	11:07	4:55
12	3:13	11:13	7:18	12	3:45	11:17	6:55	12	4:14	11:12	6:16	12	4:38	11:03	5:34	12	5:02	11:00	5:03	12	5:25	11:08	4:55
13	3:14	11:13	7:18	13	3:46	11:17	6:54	13	4:15	11:12	6:14	13	4:39	11:03	5:33	13	5:03	11:00	5:02	13	5:26	11:08	4:55
14	3:15	11:14	7:17	14	3:47	11:17	6:53	14	4:16	11:12	6:13	14	4:40	11:03	5:32	14	5:04	11:00	5:01	14	5:27	11:08	4:56
15	3:16	11:14	7:17	15	3:48	11:17	6:52	15	4:17	11:11	6:12	15	4:40	11:03	5:31	15	5:05	11:00	5:01	15	5:27	11:09	4:56
16	3:17	11:14	7:17	16	3:49	11:17	6:51	16	4:18	11:11	6:10	16	4:41	11:02	5:29	16	5:06	11:00	5:00	16	5:28	11:09	4:56
17	3:18	11:14	7:16	17	3:50	11:17	6:50	17	4:19	11:11	6:09	17	4:42	11:02	5:28	17	5:06	11:00	4:59	17	5:29	11:10	4:57
18	3:19	11:14	7:16	18	3:51	11:17	6:49	18	4:19	11:11	6:07	18	4:43	11:02	5:27	18	5:07	11:00	4:59	18	5:29	11:10	4:57
19	3:20	11:15	7:15	19	3:52	11:17	6:47	19	4:20	11:10	6:06	19	4:43	11:02	5:26	19	5:08	11:00	4:58	19	5:30	11:11	4:57
20	3:21	11:15	7:15	20	3:53	11:17	6:46	20	4:21	11:10	6:05	20	4:44	11:02	5:25	20	5:09	11:01	4:58	20	5:30	11:11	4:58
21	3:22	11:15	7:14	21	3:54	11:17	6:45	21	4:22	11:10	6:03	21	4:45	11:01	5:23	21	5:10	11:01	4:57	21	5:31	11:12	4:58
22	3:23	11:15	7:13	22	3:55	11:17	6:44	22	4:23	11:09	6:02	22	4:46	11:01	5:22	22	5:10	11:01	4:57	22	5:31	11:12	4:59
23	3:24	11:15	7:13	23	3:56	11:16	6:43	23	4:23	11:09	6:00	23	4:46	11:01	5:21	23	5:11	11:01	4:57	23	5:32	11:13	4:59
24	3:25	11:16	7:12	24	3:57	11:16	6:41	24	4:24	11:09	5:59	24	4:47	11:01	5:20	24	5:12	11:01	4:56	24	5:32	11:13	5:00
25	3:26	11:16	7:11	25	3:58	11:16	6:40	25	4:25	11:08	5:58	25	4:48	11:01	5:19	25	5:13	11:02	4:56	25	5:33	11:14	5:01
26	3:27	11:16	7:11	26	3:59	11:16	6:39	26	4:26	11:08	5:56	26	4:49	11:00	5:18	26	5:14	11:02	4:56	26	5:33	11:14	5:01
27	3:28	11:16	7:10	27	4:00	11:16	6:38	27	4:27	11:08	5:55	27	4:50	11:00	5:17	27	5:14	11:02	4:55	27	5:34	11:15	5:02
28	3:29	11:16	7:09	28	4:01	11:16	6:36	28	4:27	11:08	5:53	28	4:50	11:00	5:16	28	5:15	11:02	4:55	28	5:34	11:15	5:02
29	3:30	11:16	7:08	29	4:02	11:16	6:35	29	4:28	11:07	5:52	29	4:51	11:00	5:15	29	5:16	11:03	4:55	29	5:34	11:16	5:03
30	3:31	11:17	7:08	30	4:03	11:15	6:34	30	4:29	11:07	5:51	30	4:52	11:00	5:14	30	5:17	11:03	4:55	30	5:35	11:16	5:04
31	3:32	11:17	7:07	31	4:04	11:15	6:32	31				31	4:53	11:00	5:13	31				31	5:35	11:17	5:04

(75)

نمازوں کے اوقات کا نقشہ نمبر 7

صفحہ نمبر 76

مارچ

تاریخ	اذان فجر	طلوع آفتاب	زوال ظہر	عصر حنفی	غروب آفتاب	عشاء
1	5:14	6:32	12:21	4:24	6:04	7:27
3	5:12	6:29	12:20	4:26	6:05	7:29
5	5:10	6:27	12:20	4:27	6:07	7:30
7	5:07	6:24	12:19	4:28	6:09	7:32
9	5:04	6:22	12:19	4:29	6:10	7:34
11	5:02	6:19	12:18	4:31	6:12	7:35
13	4:59	6:16	12:18	4:32	6:13	7:37
15	4:56	6:14	12:17	4:33	6:15	7:39
17	4:54	6:11	12:17	4:34	6:16	7:40
19	4:51	6:08	12:16	4:35	6:18	7:42
21	4:48	6:06	12:15	4:36	6:19	7:44
23	4:45	6:03	12:15	4:37	6:21	7:45
25	4:42	6:00	12:14	4:38	6:23	7:47
27	4:39	5:57	12:14	4:39	6:24	7:49
29	4:36	5:55	12:13	4:40	6:26	7:51
31	4:33	5:52	12:12	4:41	6:27	7:52

اپریل

تاریخ	اذان فجر	طلوع آفتاب	زوال ظہر	عصر حنفی	غروب آفتاب	عشاء
1	4:32	5:51	12:12	4:41	6:28	7:53
3	4:29	5:48	12:12	4:42	6:29	7:55
5	4:26	5:45	12:11	4:43	6:31	7:57
7	4:23	5:43	12:10	4:44	6:32	7:59
9	4:20	5:40	12:10	4:45	6:34	8:01
11	4:17	5:38	12:09	4:46	6:35	8:03
13	4:14	5:35	12:09	4:46	6:37	8:05
15	4:11	5:33	12:08	4:47	6:38	8:07
17	4:08	5:30	12:08	4:48	6:40	8:09
19	4:05	5:28	12:07	4:49	6:41	8:11
21	4:02	5:25	12:07	4:50	6:43	8:13
23	3:59	5:23	12:07	4:50	6:44	8:15
25	3:56	5:21	12:06	4:51	6:46	8:17
27	3:54	5:19	12:06	4:52	6:47	8:19
29	3:51	5:16	12:06	4:52	6:49	8:21
30	3:50	5:15	12:05	4:53	6:50	8:22

جولائی

تاریخ	اذان فجر	طلوع آفتاب	زوال ظہر	عصر حنفی	غروب آفتاب	عشاء
1	3:18	4:55	12:12	5:12	7:22	9:06
3	3:19	4:56	12:12	5:12	7:22	9:06
5	3:20	4:57	12:13	5:12	7:22	9:05
7	3:21	4:58	12:13	5:12	7:21	9:04
9	3:23	4:59	12:13	5:12	7:21	9:04
11	3:24	5:00	12:14	5:12	7:20	9:02
13	3:26	5:02	12:14	5:12	7:20	9:01
15	3:28	5:03	12:14	5:12	7:19	9:00
17	3:30	5:04	12:14	5:12	7:18	8:59
19	3:31	5:05	12:14	5:11	7:17	8:57
21	3:33	5:07	12:15	5:11	7:16	8:55
23	3:35	5:08	12:15	5:10	7:15	8:53
25	3:37	5:09	12:15	5:10	7:13	8:51
27	3:39	5:11	12:15	5:09	7:12	8:49
29	3:41	5:12	12:15	5:08	7:10	8:47
31	3:43	5:14	12:15	5:07	7:09	8:45

اگست

تاریخ	اذان فجر	طلوع آفتاب	زوال ظہر	عصر حنفی	غروب آفتاب	عشاء
1	3:44	5:14	12:15	5:07	7:08	8:44
3	3:46	5:16	12:14	5:06	7:06	8:42
5	3:49	5:17	12:14	5:05	7:05	8:39
7	3:51	5:19	12:14	5:04	7:03	8:37
9	3:53	5:20	12:14	5:03	7:01	8:34
11	3:55	5:21	12:13	5:01	6:59	8:31
13	3:57	5:23	12:13	5:00	6:56	8:29
15	3:59	5:24	12:13	4:59	6:54	8:26
17	4:01	5:26	12:12	4:57	6:52	8:23
19	4:03	5:27	12:12	4:56	6:50	8:20
21	4:05	5:28	12:11	4:54	6:47	8:17
23	4:07	5:30	12:11	4:52	6:45	8:14
25	4:09	5:31	12:10	4:51	6:43	8:11
27	4:11	5:33	12:10	4:49	6:40	8:08
29	4:12	5:34	12:09	4:47	6:37	8:05
31	4:14	5:35	12:09	4:45	6:35	8:02

نومبر

تاریخ	اذان فجر	طلوع آفتاب	زوال ظہر	عصر حنفی	غروب آفتاب	عشاء
1	5:03	6:21	11:52	3:38	5:15	6:40
3	5:04	6:23	11:52	3:36	5:14	6:39
5	5:06	6:25	11:52	3:34	5:12	6:37
7	5:07	6:27	11:52	3:33	5:10	6:36
9	5:09	6:29	11:52	3:31	5:09	6:35
11	5:10	6:30	11:52	3:30	5:07	6:33
13	5:12	6:32	11:52	3:29	5:06	6:32
15	5:14	6:34	11:53	3:27	5:05	6:31
17	5:15	6:36	11:53	3:26	5:03	6:31
19	5:17	6:38	11:54	3:25	5:02	6:30
21	5:18	6:40	11:54	3:24	5:01	6:29
23	5:20	6:42	11:55	3:24	5:01	6:29
25	5:22	6:44	11:55	3:23	5:00	6:28
27	5:23	6:45	11:56	3:22	4:59	6:28
29	5:25	6:47	11:56	3:22	4:59	6:28
30	5:26	6:48	11:57	3:22	4:59	6:28

دسمبر

تاریخ	اذان فجر	طلوع آفتاب	زوال ظہر	عصر حنفی	غروب آفتاب	عشاء
1	5:26	6:49	11:57	3:22	4:59	6:28
3	5:28	6:51	11:58	3:22	4:59	6:28
5	5:29	6:52	11:59	3:21	4:59	6:28
7	5:31	6:54	12:00	3:22	4:59	6:28
9	5:32	6:55	12:00	3:22	4:59	6:29
11	5:34	6:57	12:01	3:22	4:59	6:29
13	5:35	6:58	12:02	3:23	5:00	6:30
15	5:36	7:00	12:03	3:23	5:00	6:30
17	5:37	7:01	12:04	3:24	5:01	6:31
19	5:38	7:02	12:05	3:25	5:02	6:32
21	5:39	7:03	12:06	3:26	5:03	6:33
23	5:40	7:04	12:07	3:27	5:04	6:34
25	5:41	7:05	12:08	3:28	5:05	6:35
27	5:42	7:06	12:09	3:29	5:06	6:36
29	5:44	7:07	12:10	3:32	5:07	6:37
31	5:44	7:07	12:11	3:32	5:09	6:39

نمازوں کے اوقات کا نقشہ نمبر 7

صفحہ نمبر 77

جنوری

تاریخ	اذان فجر	طلوع آفتاب	زوال ظہر	عصر حنفی	غروب آفتاب	عشاء
1	5:40	6:59	12:22	4:01	5:38	7:04
3	5:38	6:58	12:22	4:03	5:40	7:06
5	5:37	6:56	12:22	4:04	5:42	7:08
7	5:36	6:55	12:22	4:06	5:44	7:09
9	5:34	6:53	12:22	4:08	5:46	7:11
11	5:33	6:51	12:22	4:10	5:48	7:13
13	5:31	6:49	12:22	4:12	5:49	7:14
15	5:29	6:47	12:22	4:13	5:51	7:16
17	5:27	6:45	12:22	4:15	5:53	7:18
19	5:25	6:43	12:22	4:17	5:55	7:19
21	5:23	6:41	12:22	4:18	5:57	7:21
23	5:21	6:39	12:22	4:20	5:58	7:22
25	5:19	6:36	12:21	4:21	6:00	7:24
27	5:17	6:34	12:21	4:23	6:02	7:26
28	5:16	6:33	12:21	4:23	6:03	7:26
29	5:15	6:32	12:21	4:24	6:03	7:27

فروری

تاریخ	اذان فجر	طلوع آفتاب	زوال ظہر	عصر حنفی	غروب آفتاب	عشاء
1	5:44	7:07	12:12	3:33	5:10	6:39
3	5:44	7:08	12:13	3:34	5:11	6:41
5	5:45	7:08	12:13	3:36	5:13	6:42
7	5:45	7:08	12:14	3:37	5:14	6:44
9	5:45	7:08	12:15	3:39	5:16	6:45
11	5:45	7:08	12:16	3:41	5:18	6:47
13	5:45	7:08	12:17	3:43	5:20	6:48
15	5:45	7:07	12:18	3:44	5:22	6:50
17	5:45	7:07	12:18	3:46	5:23	6:52
19	5:45	7:06	12:19	3:48	5:25	6:53
21	5:44	7:06	12:19	3:50	5:27	6:55
23	5:44	7:05	12:20	3:52	5:29	6:57
25	5:43	7:04	12:20	3:54	5:31	6:58
27	5:42	7:03	12:21	3:56	5:33	7:00
29	5:41	7:01	12:21	3:58	5:35	7:02
31	5:40	7:00	12:22	4:00	5:37	7:03

مئی

تاریخ	اذان فجر	طلوع آفتاب	زوال ظہر	عصر حنفی	غروب آفتاب	عشاء
1	3:48	5:14	12:05	4:53	6:50	8:23
3	3:46	5:12	12:05	4:54	6:52	8:25
5	3:43	5:10	12:05	4:55	6:54	8:28
7	3:40	5:09	12:05	4:55	6:55	8:30
9	3:38	5:07	12:05	4:56	6:57	8:32
11	3:36	5:05	12:05	4:57	6:58	8:34
13	3:33	5:03	12:05	4:58	7:00	8:36
15	3:31	5:02	12:05	4:58	7:01	8:38
17	3:29	5:01	12:05	4:59	7:03	8:41
19	3:27	4:59	12:05	5:00	7:04	8:43
21	3:25	4:58	12:05	5:01	7:05	8:45
23	3:24	4:57	12:05	5:01	7:07	8:47
25	3:22	4:56	12:05	5:02	7:08	8:49
27	3:21	4:55	12:05	5:03	7:10	8:51
29	3:19	4:54	12:06	5:04	7:11	8:52
31	3:18	4:53	12:06	5:04	7:12	8:54

جون

تاریخ	اذان فجر	طلوع آفتاب	زوال ظہر	عصر حنفی	غروب آفتاب	عشاء
1	3:17	4:53	12:06	5:05	7:13	8:55
3	3:16	4:53	12:06	5:05	7:14	8:57
5	3:15	4:52	12:07	5:06	7:15	8:58
7	3:15	4:52	12:07	5:07	7:16	9:00
9	3:14	4:52	12:07	5:07	7:17	9:01
11	3:14	4:51	12:08	5:08	7:18	9:02
13	3:13	4:51	12:08	5:08	7:19	9:03
15	3:13	4:52	12:09	5:09	7:19	9:04
17	3:13	4:52	12:09	5:10	7:20	9:05
19	3:13	4:52	12:09	5:10	7:21	9:06
21	3:14	4:52	12:10	5:11	7:21	9:06
23	3:14	4:53	12:10	5:11	7:22	9:06
25	3:15	4:53	12:11	5:11	7:22	9:07
27	3:16	4:54	12:11	5:12	7:22	9:07
29	3:17	4:55	12:12	5:12	7:22	9:06
30	3:17	4:55	12:12	5:12	7:22	9:06

ستمبر

تاریخ	اذان فجر	طلوع آفتاب	زوال ظہر	عصر حنفی	غروب آفتاب	عشاء
1	4:15	5:36	12:08	4:44	6:34	8:01
3	4:17	5:37	12:08	4:42	6:31	7:58
5	4:19	5:39	12:07	4:40	6:28	7:54
7	4:20	5:40	12:06	4:38	6:25	7:51
9	4:22	5:42	12:06	4:36	6:23	7:48
11	4:24	5:43	12:05	4:34	6:20	7:45
13	4:25	5:44	12:04	4:32	6:17	7:42
15	4:27	5:46	12:03	4:29	6:14	7:39
17	4:29	5:47	12:03	4:27	6:12	7:36
19	4:30	5:48	12:02	4:25	6:09	7:33
21	4:32	5:50	12:01	4:23	6:06	7:30
23	4:33	5:51	12:01	4:20	6:03	7:27
25	4:35	5:52	12:00	4:18	6:01	7:24
27	4:36	5:54	11:59	4:16	5:58	7:21
29	4:38	5:55	11:59	4:13	5:55	7:19
30	4:39	5:56	11:58	4:12	5:54	7:17

اکتوبر

تاریخ	اذان فجر	طلوع آفتاب	زوال ظہر	عصر حنفی	غروب آفتاب	عشاء
1	4:39	5:57	11:58	4:11	5:52	7:16
3	4:41	5:58	11:57	4:09	5:50	7:13
5	4:42	6:00	11:57	4:06	5:47	7:10
7	4:44	6:01	11:56	4:04	5:44	7:08
9	4:45	6:03	11:56	4:02	5:42	7:05
11	4:47	6:04	11:55	3:59	5:39	7:03
13	4:48	6:06	11:54	3:57	5:37	7:00
15	4:50	6:07	11:54	3:55	5:34	6:58
17	4:51	6:09	11:54	3:53	5:32	6:55
19	4:53	6:10	11:53	3:51	5:29	6:53
21	4:54	6:12	11:53	3:49	5:27	6:51
23	4:56	6:14	11:53	3:46	5:25	6:49
25	4:57	6:15	11:52	3:44	5:22	6:47
27	4:59	6:17	11:52	3:42	5:20	6:45
29	5:00	6:19	11:52	3:41	5:18	6:43
31	5:02	6:20	11:52	3:39	5:16	6:41

سحری وافطار کا وقت نمبر 7

جنوری				فروری				مارچ				اپریل				مئی				جون			
تاریخ	انتہائے سحر	نصف النہار شرعی	افطار	تاریخ	انتہائے سحر	نصف النہار شرعی	افطار	تاریخ	انتہائے سحر	نصف النہار شرعی	افطار	تاریخ	انتہائے سحر	نصف النہار شرعی	افطار	تاریخ	انتہائے سحر	نصف النہار شرعی	افطار	تاریخ	انتہائے سحر	نصف النہار شرعی	افطار
1	5:38	11:21	5:10	1	5:33	11:33	5:38	1	5:08	11:33	6:04	1	4:25	11:24	6:28	1	3:42	11:13	6:50	1	3:11	11:09	7:13
2	5:38	11:21	5:10	2	5:33	11:33	5:39	2	5:07	11:33	6:04	2	4:24	11:23	6:28	2	3:40	11:13	6:51	2	3:10	11:09	7:13
3	5:38	11:22	5:11	3	5:32	11:33	5:40	3	5:06	11:33	6:05	3	4:22	11:23	6:29	3	3:39	11:13	6:52	3	3:10	11:09	7:14
4	5:38	11:22	5:12	4	5:31	11:33	5:41	4	5:04	11:32	6:06	4	4:21	11:23	6:30	4	3:38	11:13	6:53	4	3:10	11:09	7:14
5	5:39	11:23	5:13	5	5:31	11:34	5:42	5	5:03	11:32	6:07	5	4:19	11:22	6:31	5	3:37	11:12	6:54	5	3:09	11:09	7:15
6	5:39	11:23	5:14	6	5:30	11:34	5:43	6	5:02	11:32	6:08	6	4:18	11:22	6:31	6	3:35	11:12	6:54	6	3:09	11:09	7:15
7	5:39	11:24	5:14	7	5:29	11:34	5:44	7	5:01	11:32	6:09	7	4:16	11:22	6:32	7	3:34	11:12	6:55	7	3:08	11:09	7:16
8	5:39	11:24	5:15	8	5:29	11:34	5:45	8	4:59	11:32	6:09	8	4:15	11:21	6:33	8	3:33	11:12	6:56	8	3:08	11:09	7:16
9	5:39	11:25	5:16	9	5:28	11:34	5:46	9	4:58	11:31	6:10	9	4:13	11:21	6:34	9	3:32	11:11	6:57	9	3:08	11:10	7:17
10	5:39	11:25	5:17	10	5:27	11:34	5:47	10	4:57	11:31	6:11	10	4:12	11:20	6:34	10	3:31	11:11	6:57	10	3:08	11:10	7:17
11	5:39	11:26	5:18	11	5:26	11:34	5:48	11	4:55	11:31	6:12	11	4:10	11:20	6:35	11	3:29	11:11	6:58	11	3:07	11:10	7:18
12	5:39	11:26	5:19	12	5:25	11:34	5:49	12	4:54	11:31	6:13	12	4:09	11:20	6:36	12	3:28	11:11	6:59	12	3:07	11:10	7:18
13	5:39	11:27	5:20	13	5:25	11:34	5:49	13	4:53	11:30	6:13	13	4:07	11:19	6:37	13	3:27	11:11	7:00	13	3:07	11:10	7:19
14	5:39	11:27	5:21	14	5:24	11:34	5:50	14	4:51	11:30	6:14	14	4:06	11:19	6:37	14	3:26	11:10	7:00	14	3:07	11:10	7:19
15	5:39	11:27	5:22	15	5:23	11:34	5:51	15	4:50	11:30	6:15	15	4:04	11:19	6:38	15	3:25	11:10	7:01	15	3:07	11:10	7:19
16	5:39	11:28	5:22	16	5:22	11:34	5:52	16	4:49	11:29	6:16	16	4:03	11:18	6:39	16	3:24	11:10	7:02	16	3:07	11:11	7:20
17	5:39	11:28	5:23	17	5:21	11:34	5:53	17	4:47	11:29	6:16	17	4:02	11:18	6:40	17	3:23	11:10	7:03	17	3:07	11:11	7:20
18	5:38	11:29	5:24	18	5:20	11:34	5:54	18	4:46	11:29	6:17	18	4:00	11:17	6:40	18	3:22	11:10	7:03	18	3:07	11:11	7:20
19	5:38	11:29	5:25	19	5:19	11:34	5:55	19	4:44	11:28	6:18	19	3:59	11:17	6:41	19	3:21	11:10	7:04	19	3:07	11:11	7:21
20	5:38	11:29	5:26	20	5:18	11:34	5:56	20	4:43	11:28	6:19	20	3:57	11:17	6:42	20	3:20	11:10	7:05	20	3:07	11:11	7:21
21	5:37	11:30	5:27	21	5:17	11:34	5:57	21	4:42	11:28	6:19	21	3:56	11:16	6:43	21	3:19	11:09	7:05	21	3:07	11:11	7:21
22	5:38	11:30	5:28	22	5:16	11:34	5:58	22	4:40	11:27	6:20	22	3:54	11:16	6:44	22	3:18	11:09	7:06	22	3:08	11:12	7:21
23	5:37	11:30	5:29	23	5:15	11:34	5:58	23	4:39	11:27	6:21	23	3:53	11:16	6:44	23	3:17	11:09	7:07	23	3:08	11:12	7:22
24	5:37	11:31	5:30	24	5:14	11:34	5:59	24	4:37	11:27	6:22	24	3:51	11:15	6:45	24	3:16	11:09	7:08	24	3:08	11:12	7:22
25	5:37	11:31	5:31	25	5:13	11:34	6:00	25	4:36	11:26	6:23	25	3:50	11:15	6:46	25	3:16	11:09	7:08	25	3:09	11:12	7:22
26	5:36	11:31	5:32	26	5:12	11:34	6:01	26	4:34	11:26	6:23	26	3:49	11:15	6:47	26	3:15	11:09	7:09	26	3:09	11:13	7:22
27	5:36	11:32	5:33	27	5:10	11:33	6:02	27	4:33	11:26	6:24	27	3:47	11:15	6:47	27	3:14	11:09	7:10	27	3:09	11:13	7:22
28	5:35	11:32	5:34	28	5:09	11:33	6:03	28	4:31	11:25	6:25	28	3:46	11:14	6:48	28	3:13	11:09	7:10	28	3:10	11:13	7:22
29	5:35	11:32	5:35	29				29	4:30	11:25	6:26	29	3:45	11:14	6:49	29	3:13	11:09	7:11	29	3:10	11:13	7:22
30	5:36	11:32	5:34	30				30	4:28	11:25	6:26	30	3:43	11:14	6:50	30	3:12	11:09	7:11	30	3:11	11:14	7:22
31	5:37	11:33	5:34	31				31	4:27	11:24	6:27	31				31	3:12	11:09	7:12				

78

سحری وافطار کا وقت نمبر 7

جولائی				اگست				ستمبر				اکتوبر				نومبر				دسمبر			
تاریخ	انتہائے سحر	نصف النہار شرعی	افطار	تاریخ	انتہائے سحر	نصف النہار شرعی	افطار	تاریخ	انتہائے سحر	نصف النہار شرعی	افطار	تاریخ	انتہائے سحر	نصف النہار شرعی	افطار	تاریخ	انتہائے سحر	نصف النہار شرعی	افطار	تاریخ	انتہائے سحر	نصف النہار شرعی	افطار
1	3:11	11:14	7:22	1	3:38	11:20	7:08	1	4:09	11:18	6:34	1	4:33	11:10	5:52	1	4:56	11:03	5:15	1	5:20	11:07	4:59
2	3:12	11:14	7:22	2	3:39	11:20	7:07	2	4:10	11:18	6:32	2	4:34	11:10	5:51	2	4:57	11:03	5:14	2	5:21	11:07	4:59
3	3:12	11:14	7:22	3	3:40	11:20	7:06	3	4:11	11:18	6:31	3	4:35	11:09	5:50	3	4:58	11:03	5:14	3	5:21	11:07	4:59
4	3:13	11:15	7:22	4	3:41	11:20	7:05	4	4:11	11:18	6:30	4	4:35	11:09	5:48	4	4:59	11:03	5:13	4	5:22	11:08	4:59
5	3:14	11:15	7:22	5	3:42	11:21	7:05	5	4:12	11:17	6:28	5	4:36	11:09	5:47	5	4:59	11:03	5:12	5	5:23	11:08	4:59
6	3:14	11:15	7:21	6	3:43	11:21	7:04	6	4:13	11:17	6:27	6	4:37	11:08	5:46	6	5:00	11:03	5:11	6	5:24	11:08	4:59
7	3:15	11:15	7:21	7	3:44	11:21	7:03	7	4:14	11:17	6:25	7	4:37	11:08	5:44	7	5:01	11:03	5:10	7	5:24	11:09	4:59
8	3:16	11:16	7:21	8	3:45	11:21	7:02	8	4:15	11:17	6:24	8	4:38	11:08	5:43	8	5:02	11:03	5:09	8	5:25	11:09	4:59
9	3:16	11:16	7:21	9	3:46	11:21	7:01	9	4:16	11:16	6:23	9	4:39	11:08	5:42	9	5:03	11:03	5:09	9	5:26	11:10	4:59
10	3:17	11:16	7:21	10	3:47	11:21	7:00	10	4:17	11:16	6:21	10	4:40	11:07	5:40	10	5:03	11:03	5:08	10	5:26	11:10	4:59
11	3:18	11:16	7:20	11	3:48	11:21	6:59	11	4:17	11:16	6:20	11	4:40	11:07	5:39	11	5:04	11:03	5:07	11	5:27	11:10	4:59
12	3:19	11:17	7:20	12	3:49	11:21	6:58	12	4:18	11:16	6:19	12	4:41	11:07	5:38	12	5:05	11:03	5:06	12	5:28	11:11	4:59
13	3:20	11:17	7:20	13	3:50	11:21	6:56	13	4:19	11:15	6:17	13	4:42	11:06	5:37	13	5:06	11:03	5:06	13	5:28	11:11	5:00
14	3:20	11:17	7:19	14	3:51	11:21	6:55	14	4:20	11:15	6:16	14	4:43	11:06	5:35	14	5:07	11:03	5:05	14	5:29	11:12	5:00
15	3:21	11:17	7:19	15	3:52	11:21	6:54	15	4:21	11:15	6:14	15	4:43	11:06	5:34	15	5:07	11:03	5:05	15	5:30	11:12	5:00
16	3:22	11:18	7:18	16	3:53	11:21	6:53	16	4:21	11:14	6:13	16	4:44	11:06	5:33	16	5:08	11:03	5:04	16	5:30	11:13	5:01
17	3:23	11:18	7:18	17	3:54	11:20	6:52	17	4:22	11:14	6:12	17	4:45	11:05	5:32	17	5:09	11:03	5:03	17	5:31	11:13	5:01
18	3:24	11:18	7:17	18	3:55	11:20	6:51	18	4:23	11:14	6:10	18	4:46	11:05	5:30	18	5:10	11:04	5:03	18	5:31	11:14	5:01
19	3:25	11:18	7:17	19	3:56	11:20	6:50	19	4:24	11:14	6:09	19	4:46	11:05	5:29	19	5:11	11:04	5:02	19	5:32	11:14	5:02
20	3:26	11:18	7:16	20	3:57	11:20	6:49	20	4:25	11:13	6:07	20	4:47	11:05	5:28	20	5:11	11:04	5:02	20	5:33	11:15	5:02
21	3:27	11:19	7:16	21	3:58	11:20	6:47	21	4:25	11:13	6:06	21	4:48	11:05	5:27	21	5:12	11:04	5:01	21	5:33	11:15	5:03
22	3:28	11:19	7:15	22	3:59	11:20	6:46	22	4:26	11:13	6:05	22	4:49	11:04	5:26	22	5:13	11:04	5:01	22	5:34	11:16	5:03
23	3:29	11:19	7:15	23	4:00	11:20	6:45	23	4:27	11:12	6:03	23	4:49	11:04	5:25	23	5:14	11:04	5:01	23	5:34	11:16	5:04
24	3:30	11:19	7:14	24	4:01	11:20	6:44	24	4:28	11:12	6:02	24	4:50	11:04	5:24	24	5:15	11:05	5:00	24	5:35	11:17	5:04
25	3:31	11:19	7:13	25	4:02	11:20	6:43	25	4:29	11:12	6:01	25	4:51	11:04	5:22	25	5:15	11:05	5:00	25	5:35	11:17	5:05
26	3:32	11:19	7:13	26	4:03	11:19	6:41	26	4:29	11:11	5:59	26	4:52	11:04	5:21	26	5:16	11:05	5:00	26	5:35	11:18	5:05
27	3:33	11:20	7:12	27	4:04	11:19	6:40	27	4:30	11:11	5:58	27	4:52	11:04	5:20	27	5:17	11:05	4:59	27	5:36	11:18	5:06
28	3:34	11:20	7:11	28	4:05	11:19	6:39	28	4:31	11:11	5:56	28	4:53	11:03	5:19	28	5:18	11:06	4:59	28	5:37	11:19	5:07
29	3:35	11:20	7:10	29	4:06	11:19	6:37	29	4:32	11:10	5:55	29	4:54	11:03	5:18	29	5:18	11:06	4:59	29	5:37	11:20	5:08
30	3:36	11:20	7:10	30	4:07	11:19	6:36	30	4:32	11:10	5:54	30	4:55	11:03	5:17	30	5:19	11:06	4:59	30	5:37	11:20	5:09
31	3:37	11:20	7:09	31	4:08	11:19	6:35	31				31	4:55	11:03	5:16	31				31			

79

نمازوں کے اوقات کا نقشہ نمبر 8

مارچ — صفحہ نمبر 80 — اپریل

تاریخ	اذان فجر	طلوع آفتاب	زوال ظہر	سایہ حنفی	غروب آفتاب	عشاء
1	5:15	6:31	12:21	4:25	6:04	7:27
3	5:12	6:29	12:20	4:26	6:06	7:29
5	5:10	6:26	12:20	4:27	6:07	7:30
7	5:07	6:24	12:19	4:29	6:09	7:32
9	5:05	6:21	12:19	4:30	6:10	7:33
11	5:02	6:19	12:18	4:31	6:12	7:35
13	4:59	6:16	12:18	4:32	6:13	7:37
15	4:57	6:14	12:17	4:33	6:15	7:38
17	4:54	6:11	12:17	4:34	6:16	7:40
19	4:51	6:08	12:16	4:35	6:18	7:41
21	4:48	6:06	12:15	4:36	6:19	7:43
23	4:46	6:03	12:15	4:37	6:21	7:45
25	4:43	6:00	12:14	4:38	6:22	7:46
27	4:40	5:58	12:14	4:39	6:24	7:48
29	4:37	5:55	12:13	4:40	6:25	7:50
31	4:34	5:52	12:12	4:41	6:27	7:52

تاریخ	اذان فجر	طلوع آفتاب	زوال ظہر	سایہ حنفی	غروب آفتاب	عشاء
1	4:33	5:51	12:12	4:41	6:27	7:52
3	4:30	5:48	12:12	4:42	6:29	7:54
5	4:27	5:46	12:11	4:43	6:30	7:56
7	4:24	5:43	12:10	4:44	6:32	7:58
9	4:21	5:41	12:10	4:45	6:33	8:00
11	4:18	5:38	12:09	4:45	6:35	8:02
13	4:15	5:36	12:09	4:46	6:36	8:03
15	4:12	5:33	12:08	4:47	6:38	8:05
17	4:09	5:31	12:08	4:48	6:39	8:07
19	4:06	5:28	12:07	4:48	6:41	8:09
21	4:03	5:26	12:07	4:49	6:42	8:11
23	4:01	5:24	12:07	4:50	6:44	8:13
25	3:58	5:21	12:06	4:51	6:45	8:15
27	3:55	5:19	12:06	4:51	6:47	8:17
29	3:52	5:17	12:06	4:52	6:48	8:20
30	3:51	5:16	12:05	4:52	6:49	8:21

جولائی — اگست

تاریخ	اذان فجر	طلوع آفتاب	زوال ظہر	سایہ حنفی	غروب آفتاب	عشاء
1	3:20	4:57	12:12	5:11	7:21	9:04
3	3:21	4:58	12:12	5:11	7:21	9:03
5	3:22	4:59	12:13	5:11	7:20	9:03
7	3:24	5:00	12:13	5:11	7:20	9:02
9	3:25	5:01	12:13	5:11	7:20	9:01
11	3:27	5:02	12:14	5:11	7:19	9:00
13	3:28	5:03	12:14	5:11	7:18	8:59
15	3:30	5:04	12:14	5:11	7:18	8:58
17	3:32	5:05	12:14	5:11	7:17	8:56
19	3:33	5:06	12:14	5:10	7:16	8:55
21	3:35	5:08	12:15	5:10	7:15	8:53
23	3:37	5:09	12:15	5:09	7:14	8:51
25	3:39	5:10	12:15	5:09	7:12	8:50
27	3:41	5:12	12:15	5:08	7:11	8:48
29	3:43	5:13	12:15	5:07	7:09	8:45
31	3:45	5:15	12:15	5:07	7:08	8:43

تاریخ	اذان فجر	طلوع آفتاب	زوال ظہر	سایہ حنفی	غروب آفتاب	عشاء
1	3:46	5:15	12:12	5:11	7:07	8:42
3	3:48	5:17	12:12	5:11	7:05	8:40
5	3:50	5:18	12:13	5:11	7:04	8:37
7	3:52	5:19	12:14	5:11	7:02	8:35
9	3:54	5:21	12:14	5:11	7:00	8:32
11	3:56	5:22	12:13	5:11	6:58	8:30
13	3:58	5:24	12:13	5:11	6:56	8:27
15	4:00	5:25	12:13	5:11	6:54	8:24
17	4:02	5:26	12:12	5:11	6:51	8:22
19	4:04	5:28	12:12	5:10	6:49	8:19
21	4:06	5:29	12:11	5:10	6:47	8:16
23	4:08	5:31	12:11	5:09	6:44	8:13
25	4:10	5:32	12:10	5:10	6:42	8:10
27	4:12	5:33	12:10	5:09	6:39	8:07
29	4:13	5:35	12:09	5:07	6:37	8:04
31	4:15	5:36	12:09	5:07	6:34	8:01

نومبر — دسمبر

تاریخ	اذان فجر	طلوع آفتاب	زوال ظہر	سایہ حنفی	غروب آفتاب	عشاء
1	5:02	6:21	11:52	3:39	5:16	6:41
3	5:04	6:22	11:52	3:37	5:14	6:39
5	5:05	6:24	11:52	3:35	5:13	6:38
7	5:07	6:26	11:52	3:34	5:11	6:36
9	5:09	6:28	11:52	3:32	5:09	6:35
11	5:10	6:30	11:52	3:31	5:08	6:34
13	5:12	6:31	11:52	3:30	5:07	6:33
15	5:13	6:33	11:53	3:29	5:05	6:32
17	5:15	6:35	11:53	3:27	5:04	6:31
19	5:16	6:37	11:53	3:26	5:03	6:30
21	5:18	6:39	11:54	3:26	5:03	6:30
23	5:20	6:41	11:54	3:25	5:02	6:29
25	5:21	6:42	11:55	3:24	5:01	6:29
27	5:23	6:44	11:56	3:24	5:01	6:29
29	5:24	6:46	11:56	3:23	5:00	6:28
30	5:25	6:47	11:57	3:23	5:00	6:28

تاریخ	اذان فجر	طلوع آفتاب	زوال ظہر	سایہ حنفی	غروب آفتاب	عشاء
1	5:26	6:48	11:57	3:23	5:00	6:28
3	5:27	6:49	11:58	3:23	5:00	6:28
5	5:29	6:51	11:59	3:23	5:00	6:29
7	5:30	6:53	12:00	3:23	5:00	6:29
9	5:31	6:54	12:00	3:23	5:00	6:29
11	5:33	6:56	12:01	3:23	5:00	6:30
13	5:34	6:57	12:02	3:24	5:01	6:30
15	5:35	6:58	12:03	3:25	5:01	6:31
17	5:37	7:00	12:04	3:25	5:02	6:32
19	5:38	7:01	12:05	3:26	5:03	6:33
21	5:39	7:02	12:06	3:27	5:04	6:33
23	5:40	7:03	12:07	3:28	5:05	6:34
25	5:41	7:05	12:08	3:29	5:06	6:36
27	5:41	7:06	12:08	3:30	5:07	6:37
29	5:42	7:08	12:09	3:32	5:09	6:38
31	5:43	7:09	12:09	3:33	5:10	6:39

نمازوں کے اوقات کا نقشہ نمبر 8

جنوری — صفحہ نمبر 81 — فروری

تاریخ	اذان فجر	طلوع آفتاب	زوال ظہر	سایہ حنفی	غروب آفتاب	عشاء
1	5:43	7:06	12:12	3:34	5:11	6:40
3	5:44	7:07	12:13	3:35	5:12	6:41
5	5:44	7:07	12:13	3:37	5:14	6:43
7	5:44	7:07	12:14	3:39	5:16	6:44
9	5:45	7:07	12:15	3:40	5:17	6:46
11	5:45	7:07	12:16	3:42	5:19	6:47
13	5:45	7:07	12:17	3:44	5:21	6:49
15	5:45	7:06	12:17	3:46	5:23	6:51
17	5:44	7:06	12:18	3:48	5:24	6:52
19	5:44	7:05	12:19	3:49	5:26	6:54
21	5:44	7:04	12:19	3:51	5:28	6:55
23	5:43	7:04	12:20	3:53	5:30	6:57
25	5:42	7:03	12:20	3:55	5:32	6:59
27	5:42	7:02	12:21	3:57	5:34	7:00
29	5:41	7:01	12:21	3:59	5:36	7:02
31	5:40	6:59	12:22	4:01	5:38	7:04

تاریخ	اذان فجر	طلوع آفتاب	زوال ظہر	سایہ حنفی	غروب آفتاب	عشاء
1	5:39	6:59	12:22	4:02	5:39	7:05
3	5:38	6:57	12:22	4:04	5:41	7:06
5	5:37	6:56	12:22	4:05	5:43	7:08
7	5:35	6:54	12:22	4:07	5:45	7:10
9	5:34	6:52	12:22	4:09	5:46	7:11
11	5:32	6:51	12:22	4:11	5:48	7:13
13	5:31	6:49	12:22	4:12	5:50	7:14
15	5:29	6:47	12:22	4:14	5:52	7:16
17	5:27	6:45	12:22	4:16	5:54	7:18
19	5:25	6:43	12:22	4:17	5:55	7:19
21	5:23	6:40	12:22	4:19	5:57	7:21
23	5:21	6:38	12:22	4:20	5:59	7:22
25	5:19	6:36	12:21	4:22	6:01	7:24
27	5:17	6:34	12:21	4:23	6:02	7:26
28	5:16	6:32	12:21	4:24	6:03	7:26
29	5:15	6:32	12:21	4:24	6:04	7:27

مئی — جون

تاریخ	اذان فجر	طلوع آفتاب	زوال ظہر	سایہ حنفی	غروب آفتاب	عشاء
1	3:50	5:15	12:05	4:53	6:50	8:22
3	3:47	5:13	12:05	4:53	6:51	8:24
5	3:45	5:11	12:05	4:54	6:53	8:26
7	3:42	5:09	12:05	4:55	6:54	8:28
9	3:40	5:08	12:05	4:56	6:56	8:30
11	3:38	5:06	12:05	4:56	6:57	8:32
13	3:35	5:05	12:05	4:57	6:59	8:34
15	3:33	5:03	12:05	4:58	7:00	8:37
17	3:31	5:02	12:05	4:58	7:02	8:39
19	3:29	5:00	12:05	4:59	7:03	8:41
21	3:27	4:59	12:05	5:00	7:04	8:43
23	3:26	4:58	12:05	5:01	7:06	8:45
25	3:24	4:57	12:05	5:01	7:07	8:47
27	3:23	4:56	12:05	5:02	7:08	8:48
29	3:21	4:55	12:06	5:03	7:10	8:50
31	3:20	4:55	12:06	5:03	7:11	8:52

تاریخ	اذان فجر	طلوع آفتاب	زوال ظہر	سایہ حنفی	غروب آفتاب	عشاء
1	3:20	4:54	12:06	5:04	7:11	8:53
3	3:19	4:54	12:06	5:04	7:13	8:54
5	3:18	4:53	12:07	5:05	7:14	8:56
7	3:17	4:53	12:07	5:06	7:15	8:57
9	3:17	4:53	12:07	5:06	7:16	8:59
11	3:16	4:53	12:08	5:07	7:17	9:00
13	3:16	4:53	12:08	5:08	7:17	9:01
15	3:16	4:53	12:09	5:08	7:18	9:02
17	3:16	4:53	12:09	5:09	7:19	9:02
19	3:16	4:53	12:09	5:09	7:19	9:03
21	3:16	4:54	12:10	5:10	7:20	9:04
23	3:17	4:54	12:10	5:10	7:20	9:04
25	3:17	4:55	12:11	5:10	7:20	9:04
27	3:18	4:55	12:11	5:11	7:21	9:04
29	3:19	4:56	12:12	5:11	7:21	9:04
30	3:19	4:56	12:12	5:11	7:21	9:04

ستمبر — اکتوبر

تاریخ	اذان فجر	طلوع آفتاب	زوال ظہر	سایہ حنفی	غروب آفتاب	عشاء
1	4:16	5:37	12:08	4:44	6:33	8:00
3	4:18	5:38	12:08	4:42	6:30	7:57
5	4:20	5:39	12:07	4:40	6:28	7:54
7	4:21	5:41	12:06	4:38	6:25	7:51
9	4:23	5:42	12:06	4:36	6:22	7:47
11	4:25	5:43	12:05	4:34	6:20	7:44
13	4:26	5:44	12:04	4:32	6:17	7:41
15	4:28	5:46	12:03	4:29	6:14	7:38
17	4:29	5:47	12:03	4:27	6:12	7:36
19	4:31	5:48	12:02	4:25	6:09	7:33
21	4:32	5:50	12:01	4:23	6:06	7:30
23	4:34	5:51	12:01	4:21	6:03	7:27
25	4:35	5:52	12:00	4:18	6:01	7:24
27	4:37	5:54	11:59	4:16	5:58	7:21
29	4:38	5:55	11:59	4:14	5:55	7:18
30	4:39	5:56	11:58	4:13	5:54	7:17

تاریخ	اذان فجر	طلوع آفتاب	زوال ظہر	سایہ حنفی	غروب آفتاب	عشاء
1	4:40	5:57	11:58	3:40	5:17	6:42
3	4:41	5:58	11:57	3:50	5:19	6:43
5	4:43	5:59	11:57	4:07	5:47	7:10
7	4:44	6:01	11:56	4:05	5:45	7:07
9	4:46	6:02	11:56	4:02	5:42	7:05
11	4:47	6:04	11:55	4:00	5:39	7:02
13	4:48	6:05	11:54	3:58	5:37	7:00
15	4:50	6:07	11:54	3:56	5:34	6:58
17	4:51	6:08	11:54	3:53	5:32	6:55
19	4:53	6:10	11:53	3:51	5:30	6:53
21	4:54	6:11	11:53	3:49	5:27	6:51
23	4:56	6:13	11:53	3:47	5:25	6:49
25	4:57	6:15	11:52	3:45	5:23	6:47
27	4:59	6:16	11:52	3:43	5:21	6:45
29	5:00	6:18	11:52	3:41	5:19	6:43
31	5:02	6:20	11:52	3:40	5:17	6:42

سحری و افطار کا وقت نمبر 8

جنوری				فروری				مارچ				اپریل				مئی				جون			
تاریخ	انتہائے سحر	نصف النہار شرعی	افطار	تاریخ	انتہائے سحر	نصف النہار شرعی	افطار	تاریخ	انتہائے سحر	نصف النہار شرعی	افطار	تاریخ	انتہائے سحر	نصف النہار شرعی	افطار	تاریخ	انتہائے سحر	نصف النہار شرعی	افطار	تاریخ	انتہائے سحر	نصف النہار شرعی	افطار
1	5:37	11:21	5:11	1	5:33	11:33	5:39	1	5:08	11:33	6:04	1	4:26	11:24	6:27	1	3:43	11:14	6:50	1	3:13	11:10	7:11
2	5:37	11:22	5:12	2	5:32	11:33	5:40	2	5:07	11:33	6:05	2	4:25	11:24	6:28	2	3:42	11:13	6:50	2	3:13	11:10	7:12
3	5:37	11:22	5:12	3	5:32	11:33	5:41	3	5:06	11:33	6:06	3	4:23	11:23	6:29	3	3:41	11:13	6:51	3	3:12	11:10	7:13
4	5:38	11:23	5:13	4	5:31	11:34	5:42	4	5:05	11:33	6:06	4	4:22	11:23	6:30	4	3:40	11:13	6:52	4	3:12	11:10	7:13
5	5:38	11:23	5:14	5	5:30	11:34	5:43	5	5:03	11:33	6:07	5	4:20	11:23	6:30	5	3:38	11:13	6:53	5	3:11	11:10	7:14
6	5:38	11:24	5:15	6	5:30	11:34	5:44	6	5:02	11:32	6:08	6	4:19	11:22	6:31	6	3:37	11:12	6:53	6	3:11	11:10	7:14
7	5:38	11:24	5:16	7	5:29	11:34	5:45	7	5:01	11:32	6:09	7	4:17	11:22	6:32	7	3:36	11:12	6:54	7	3:11	11:10	7:15
8	5:38	11:25	5:16	8	5:28	11:34	5:45	8	5:00	11:32	6:10	8	4:16	11:21	6:33	8	3:35	11:12	6:55	8	3:10	11:10	7:15
9	5:38	11:25	5:17	9	5:28	11:34	5:46	9	4:58	11:32	6:10	9	4:14	11:21	6:33	9	3:33	11:12	6:56	9	3:10	11:10	7:16
10	5:38	11:26	5:18	10	5:27	11:34	5:47	10	4:57	11:31	6:11	10	4:13	11:21	6:34	10	3:32	11:12	6:56	10	3:10	11:10	7:16
11	5:38	11:26	5:19	11	5:26	11:34	5:48	11	4:56	11:31	6:12	11	4:11	11:20	6:35	11	3:31	11:11	6:57	11	3:10	11:10	7:17
12	5:38	11:26	5:20	12	5:25	11:34	5:49	12	4:54	11:31	6:13	12	4:10	11:20	6:35	12	3:30	11:11	6:58	12	3:10	11:11	7:17
13	5:38	11:27	5:21	13	5:24	11:35	5:50	13	4:53	11:31	6:13	13	4:09	11:20	6:36	13	3:29	11:11	6:59	13	3:10	11:11	7:17
14	5:38	11:27	5:22	14	5:24	11:35	5:51	14	4:52	11:30	6:14	14	4:07	11:19	6:37	14	3:28	11:11	6:59	14	3:09	11:11	7:18
15	5:38	11:28	5:23	15	5:23	11:35	5:52	15	4:50	11:30	6:15	15	4:06	11:19	6:38	15	3:27	11:11	7:00	15	3:09	11:11	7:18
16	5:38	11:28	5:24	16	5:22	11:35	5:53	16	4:49	11:30	6:16	16	4:04	11:19	6:38	16	3:26	11:11	7:01	16	3:09	11:11	7:18
17	5:38	11:29	5:24	17	5:21	11:35	5:54	17	4:48	11:29	6:16	17	4:03	11:18	6:39	17	3:25	11:10	7:02	17	3:09	11:11	7:19
18	5:38	11:29	5:25	18	5:20	11:34	5:55	18	4:46	11:29	6:17	18	4:01	11:18	6:40	18	3:24	11:10	7:02	18	3:09	11:11	7:19
19	5:38	11:29	5:26	19	5:19	11:34	5:55	19	4:45	11:29	6:18	19	4:00	11:17	6:41	19	3:23	11:10	7:03	19	3:10	11:12	7:19
20	5:38	11:30	5:27	20	5:18	11:34	5:56	20	4:44	11:28	6:19	20	3:58	11:17	6:41	20	3:22	11:10	7:04	20	3:10	11:12	7:20
21	5:37	11:30	5:28	21	5:17	11:34	5:57	21	4:42	11:28	6:19	21	3:57	11:17	6:42	21	3:21	11:10	7:04	21	3:10	11:12	7:20
22	5:37	11:30	5:29	22	5:16	11:34	5:58	22	4:41	11:28	6:20	22	3:56	11:16	6:43	22	3:20	11:10	7:05	22	3:10	11:12	7:20
23	5:37	11:31	5:30	23	5:15	11:34	5:59	23	4:39	11:27	6:21	23	3:54	11:16	6:44	23	3:19	11:10	7:06	23	3:10	11:12	7:20
24	5:36	11:31	5:31	24	5:14	11:34	6:00	24	4:38	11:27	6:22	24	3:53	11:16	6:44	24	3:19	11:10	7:06	24	3:11	11:13	7:20
25	5:36	11:31	5:32	25	5:13	11:34	6:01	25	4:36	11:27	6:22	25	3:51	11:15	6:45	25	3:18	11:10	7:07	25	3:11	11:13	7:20
26	5:36	11:32	5:33	26	5:12	11:34	6:01	26	4:35	11:26	6:23	26	3:50	11:15	6:46	26	3:17	11:10	7:08	26	3:11	11:13	7:21
27	5:35	11:32	5:34	27	5:10	11:34	6:02	27	4:34	11:26	6:24	27	3:49	11:15	6:47	27	3:16	11:10	7:08	27	3:12	11:13	7:21
28	5:35	11:32	5:35	28	5:09	11:33	6:03	28	4:32	11:26	6:25	28	3:47	11:15	6:47	28	3:16	11:10	7:09	28	3:12	11:14	7:21
29	5:34	11:32	5:36	29				29	4:31	11:25	6:25	29	3:46	11:14	6:48	29	3:15	11:10	7:10	29	3:13	11:14	7:21
30	5:34	11:33	5:37	30				30	4:29	11:25	6:26	30	3:45	11:14	6:49	30	3:14	11:10	7:10	30	3:13	11:14	7:21
31	5:33	11:33	5:38	31				31	4:28	11:24	6:27	31				31	3:14	11:10	7:11				

سحری و افطار کا وقت نمبر 8

جولائی				اگست				ستمبر				اکتوبر				نومبر				دسمبر			
تاریخ	انتہائے سحر	نصف النہار شرعی	افطار	تاریخ	انتہائے سحر	نصف النہار شرعی	افطار	تاریخ	انتہائے سحر	نصف النہار شرعی	افطار	تاریخ	انتہائے سحر	نصف النہار شرعی	افطار	تاریخ	انتہائے سحر	نصف النہار شرعی	افطار	تاریخ	انتہائے سحر	نصف النہار شرعی	افطار
1	3:14	11:14	7:21	1	3:40	11:21	7:07	1	4:10	11:19	6:33	1	4:33	11:10	5:52	1	4:56	11:03	5:16	1	5:19	11:07	5:00
2	3:14	11:15	7:21	2	3:41	11:21	7:06	2	4:11	11:18	6:32	2	4:34	11:10	5:51	2	4:57	11:03	5:15	2	5:20	11:07	5:00
3	3:15	11:15	7:21	3	3:42	11:21	7:05	3	4:12	11:18	6:30	3	4:35	11:10	5:50	3	4:58	11:03	5:14	3	5:21	11:08	5:00
4	3:15	11:15	7:20	4	3:43	11:21	7:04	4	4:12	11:18	6:29	4	4:36	11:09	5:48	4	4:58	11:03	5:13	4	5:22	11:08	5:00
5	3:16	11:15	7:20	5	3:44	11:21	7:04	5	4:13	11:18	6:28	5	4:36	11:09	5:47	5	4:59	11:03	5:13	5	5:22	11:08	5:00
6	3:17	11:16	7:20	6	3:45	11:21	7:03	6	4:14	11:18	6:26	6	4:37	11:09	5:46	6	5:00	11:03	5:12	6	5:23	11:09	5:00
7	3:17	11:16	7:20	7	3:46	11:21	7:02	7	4:15	11:17	6:25	7	4:38	11:08	5:45	7	5:01	11:03	5:11	7	5:24	11:09	5:00
8	3:18	11:16	7:20	8	3:47	11:21	7:01	8	4:16	11:17	6:24	8	4:38	11:08	5:43	8	5:01	11:03	5:10	8	5:24	11:09	5:00
9	3:19	11:16	7:20	9	3:48	11:21	7:00	9	4:17	11:17	6:22	9	4:39	11:08	5:42	9	5:02	11:03	5:09	9	5:25	11:10	5:00
10	3:20	11:17	7:19	10	3:49	11:21	6:59	10	4:17	11:16	6:21	10	4:40	11:07	5:41	10	5:03	11:03	5:09	10	5:26	11:10	5:00
11	3:20	11:17	7:19	11	3:50	11:21	6:58	11	4:18	11:16	6:20	11	4:41	11:07	5:39	11	5:04	11:03	5:08	11	5:26	11:11	5:00
12	3:21	11:17	7:19	12	3:51	11:21	6:57	12	4:19	11:16	6:18	12	4:41	11:07	5:38	12	5:05	11:03	5:07	12	5:27	11:11	5:01
13	3:22	11:17	7:18	13	3:52	11:21	6:56	13	4:20	11:16	6:17	13	4:42	11:07	5:37	13	5:05	11:03	5:07	13	5:28	11:12	5:01
14	3:23	11:18	7:18	14	3:53	11:21	6:55	14	4:21	11:15	6:16	14	4:43	11:06	5:36	14	5:06	11:03	5:06	14	5:28	11:12	5:01
15	3:24	11:18	7:18	15	3:54	11:21	6:54	15	4:21	11:15	6:14	15	4:43	11:06	5:34	15	5:07	11:03	5:05	15	5:29	11:12	5:01
16	3:24	11:18	7:17	16	3:55	11:21	6:52	16	4:22	11:15	6:13	16	4:44	11:06	5:33	16	5:08	11:04	5:05	16	5:30	11:13	5:02
17	3:25	11:18	7:17	17	3:56	11:21	6:51	17	4:23	11:14	6:12	17	4:45	11:06	5:32	17	5:08	11:04	5:04	17	5:30	11:13	5:02
18	3:26	11:18	7:16	18	3:57	11:21	6:50	18	4:24	11:14	6:10	18	4:46	11:05	5:31	18	5:09	11:04	5:04	18	5:31	11:14	5:03
19	3:27	11:19	7:16	19	3:58	11:21	6:49	19	4:24	11:14	6:09	19	4:46	11:05	5:30	19	5:10	11:04	5:03	19	5:31	11:14	5:03
20	3:28	11:19	7:15	20	3:59	11:21	6:48	20	4:25	11:14	6:07	20	4:47	11:05	5:29	20	5:11	11:04	5:03	20	5:32	11:15	5:03
21	3:29	11:19	7:15	21	4:00	11:20	6:47	21	4:26	11:13	6:06	21	4:48	11:05	5:27	21	5:12	11:04	5:03	21	5:32	11:15	5:04
22	3:30	11:19	7:14	22	4:01	11:20	6:46	22	4:27	11:13	6:05	22	4:49	11:05	5:26	22	5:12	11:04	5:02	22	5:33	11:16	5:04
23	3:31	11:19	7:14	23	4:02	11:20	6:44	23	4:28	11:13	6:03	23	4:49	11:04	5:25	23	5:13	11:05	5:02	23	5:33	11:16	5:05
24	3:32	11:20	7:13	24	4:03	11:20	6:43	24	4:28	11:12	6:02	24	4:50	11:04	5:24	24	5:14	11:05	5:01	24	5:34	11:17	5:05
25	3:33	11:20	7:12	25	4:04	11:20	6:42	25	4:29	11:12	6:01	25	4:51	11:04	5:23	25	5:15	11:05	5:01	25	5:34	11:17	5:06
26	3:34	11:20	7:12	26	4:04	11:20	6:41	26	4:30	11:12	5:59	26	4:52	11:04	5:22	26	5:16	11:05	5:01	26	5:35	11:18	5:07
27	3:35	11:20	7:11	27	4:05	11:20	6:39	27	4:30	11:11	5:58	27	4:52	11:04	5:21	27	5:16	11:06	5:01	27	5:35	11:18	5:07
28	3:36	11:20	7:10	28	4:06	11:19	6:38	28	4:31	11:11	5:56	28	4:53	11:04	5:20	28	5:17	11:06	5:00	28	5:36	11:19	5:08
29	3:37	11:20	7:09	29	4:07	11:19	6:37	29	4:32	11:11	5:55	29	4:54	11:04	5:19	29	5:18	11:06	5:00	29	5:36	11:19	5:09
30	3:38	11:20	7:09	30	4:08	11:19	6:36	30	4:33	11:10	5:54	30	4:55	11:03	5:18	30	5:19	11:07	5:00	30	5:36	11:20	5:09
31	3:39	11:21	7:08	31	4:09	11:19	6:34	31				31	4:55	11:03	5:17	31				31	5:37	11:20	5:10

نمازوں کے اوقات کا نقشہ نمبر 9

مارچ — صفحہ نمبر 84

تاریخ	اذان فجر	طلوع آفتاب	زوال ظہر	عصر حنفی	غروب آفتاب	عشاء
1	5:16	6:32	12:22	4:26	6:05	7:28
3	5:13	6:30	12:21	4:28	6:07	7:30
5	5:11	6:27	12:21	4:29	6:08	7:31
7	5:08	6:25	12:20	4:30	6:10	7:33
9	5:06	6:22	12:20	4:31	6:12	7:34
11	5:03	6:20	12:19	4:32	6:13	7:36
13	5:01	6:17	12:19	4:33	6:15	7:37
15	4:58	6:14	12:18	4:34	6:16	7:39
17	4:55	6:12	12:18	4:36	6:18	7:40
19	4:53	6:09	12:17	4:37	6:19	7:42
21	4:50	6:07	12:16	4:37	6:20	7:44
23	4:47	6:04	12:16	4:38	6:22	7:45
25	4:44	6:01	12:15	4:39	6:23	7:47
27	4:41	5:59	12:15	4:40	6:25	7:48
29	4:39	5:56	12:14	4:41	6:26	7:50
31	4:36	5:53	12:13	4:42	6:28	7:52

اپریل — صفحہ نمبر 84

تاریخ	اذان فجر	طلوع آفتاب	زوال ظہر	عصر حنفی	غروب آفتاب	عشاء
1	4:34	5:52	12:13	4:42	6:28	7:53
3	4:31	5:50	12:12	4:43	6:30	7:54
5	4:28	5:47	12:12	4:44	6:31	7:56
7	4:26	5:44	12:11	4:45	6:32	7:58
9	4:23	5:42	12:11	4:45	6:34	8:00
11	4:20	5:39	12:10	4:46	6:35	8:01
13	4:17	5:37	12:10	4:47	6:37	8:03
15	4:14	5:35	12:09	4:48	6:38	8:05
17	4:11	5:32	12:09	4:48	6:40	8:07
19	4:08	5:30	12:08	4:49	6:41	8:09
21	4:06	5:28	12:08	4:50	6:42	8:11
23	4:03	5:25	12:08	4:50	6:44	8:13
25	4:00	5:23	12:07	4:51	6:45	8:15
27	3:57	5:21	12:07	4:52	6:47	8:17
29	3:55	5:19	12:07	4:52	6:48	8:19
30	3:53	5:18	12:06	4:53	6:49	8:20

جولائی

تاریخ	اذان فجر	طلوع آفتاب	زوال ظہر	عصر حنفی	غروب آفتاب	عشاء
1	3:23	4:59	12:13	5:11	7:20	9:02
3	3:24	5:00	12:13	5:11	7:20	9:02
5	3:26	5:01	12:14	5:11	7:20	9:01
7	3:27	5:02	12:14	5:11	7:20	9:01
9	3:28	5:03	12:14	5:11	7:19	9:00
11	3:30	5:04	12:15	5:11	7:19	8:59
13	3:31	5:05	12:15	5:11	7:18	8:58
15	3:33	5:06	12:15	5:11	7:17	8:57
17	3:35	5:07	12:15	5:11	7:17	8:55
19	3:37	5:09	12:15	5:10	7:16	8:54
21	3:38	5:10	12:16	5:10	7:15	8:52
23	3:40	5:11	12:16	5:10	7:13	8:50
25	3:42	5:13	12:16	5:09	7:12	8:49
27	3:44	5:14	12:16	5:08	7:11	8:47
29	3:46	5:15	12:16	5:08	7:09	8:45
31	3:48	5:17	12:16	5:07	7:08	8:42

اگست

تاریخ	اذان فجر	طلوع آفتاب	زوال ظہر	عصر حنفی	غروب آفتاب	عشاء
1	3:49	5:17	12:15	5:06	7:07	8:41
3	3:51	5:19	12:15	5:06	7:05	8:39
5	3:53	5:20	12:15	5:05	7:04	8:37
7	3:55	5:21	12:15	5:04	7:02	8:34
9	3:57	5:23	12:15	5:02	7:00	8:32
11	3:59	5:24	12:14	5:01	6:58	8:29
13	4:01	5:25	12:14	5:00	6:56	8:27
15	4:03	5:27	12:14	4:59	6:54	8:24
17	4:05	5:28	12:13	4:57	6:52	8:21
19	4:06	5:29	12:13	4:56	6:49	8:18
21	4:08	5:31	12:12	4:54	6:47	8:16
23	4:10	5:32	12:12	4:53	6:45	8:13
25	4:12	5:33	12:11	4:51	6:42	8:10
27	4:14	5:35	12:11	4:49	6:40	8:07
29	4:16	5:36	12:10	4:47	6:37	8:04
31	4:17	5:37	12:10	4:46	6:35	8:01

نومبر

تاریخ	اذان فجر	طلوع آفتاب	زوال ظہر	عصر حنفی	غروب آفتاب	عشاء
1	5:03	6:21	11:53	3:41	5:18	6:42
3	5:05	6:23	11:53	3:39	5:16	6:40
5	5:06	6:24	11:53	3:37	5:14	6:39
7	5:08	6:26	11:53	3:36	5:13	6:38
9	5:09	6:28	11:53	3:34	5:11	6:36
11	5:11	6:30	11:53	3:33	5:10	6:35
13	5:12	6:32	11:53	3:32	5:09	6:34
15	5:14	6:33	11:54	3:31	5:07	6:33
17	5:15	6:35	11:54	3:30	5:06	6:32
19	5:17	6:37	11:54	3:29	5:05	6:32
21	5:18	6:39	11:55	3:28	5:05	6:31
23	5:20	6:41	11:55	3:27	5:04	6:31
25	5:21	6:42	11:56	3:26	5:03	6:30
27	5:23	6:44	11:57	3:26	5:03	6:30
29	5:25	6:46	11:57	3:26	5:02	6:30
30	5:25	6:47	11:58	3:25	5:02	6:30

دسمبر

تاریخ	اذان فجر	طلوع آفتاب	زوال ظہر	عصر حنفی	غروب آفتاب	عشاء
1	5:26	6:48	11:58	3:25	5:02	6:30
3	5:27	6:49	11:59	3:25	5:02	6:30
5	5:29	6:51	12:00	3:25	5:02	6:30
7	5:30	6:52	12:00	3:25	5:02	6:30
9	5:32	6:54	12:01	3:25	5:02	6:31
11	5:33	6:55	12:02	3:26	5:03	6:31
13	5:34	6:57	12:03	3:26	5:03	6:32
15	5:36	6:58	12:04	3:27	5:04	6:33
17	5:37	6:59	12:05	3:28	5:04	6:33
19	5:38	7:01	12:06	3:28	5:05	6:34
21	5:39	7:02	12:07	3:29	5:06	6:35
23	5:40	7:03	12:08	3:30	5:07	6:36
25	5:41	7:04	12:09	3:31	5:08	6:37
27	5:42	7:06	12:10	3:33	5:10	6:38
29	5:43	7:07	12:11	3:34	5:11	6:40
30	5:43	7:08	12:12	3:35	5:12	6:41

نمازوں کے اوقات کا نقشہ نمبر 9

جنوری — صفحہ نمبر 85

تاریخ	اذان فجر	طلوع آفتاب	زوال ظہر	عصر حنفی	غروب آفتاب	عشاء
1	5:44	7:06	12:13	3:37	5:13	6:42
3	5:44	7:06	12:14	3:38	5:15	6:43
5	5:44	7:07	12:14	3:39	5:16	6:45
7	5:45	7:07	12:15	3:41	5:18	6:46
9	5:45	7:07	12:16	3:43	5:19	6:47
11	5:45	7:07	12:17	3:44	5:21	6:49
13	5:45	7:06	12:18	3:46	5:23	6:51
15	5:45	7:06	12:18	3:48	5:25	6:52
17	5:45	7:06	12:19	3:50	5:27	6:54
19	5:45	7:05	12:20	3:52	5:28	6:55
21	5:44	7:04	12:20	3:54	5:30	6:57
23	5:44	7:04	12:21	3:55	5:32	6:59
25	5:43	7:03	12:21	3:57	5:34	7:00
27	5:42	7:02	12:22	3:59	5:36	7:02
29	5:41	7:01	12:22	4:01	5:38	7:03
31	5:40	6:59	12:23	4:03	5:40	7:05

فروری

تاریخ	اذان فجر	طلوع آفتاب	زوال ظہر	عصر حنفی	غروب آفتاب	عشاء
1	5:40	6:59	12:23	4:04	5:41	7:06
3	5:39	6:57	12:23	4:06	5:43	7:08
5	5:37	6:56	12:23	4:07	5:44	7:09
7	5:36	6:54	12:23	4:09	5:46	7:11
9	5:35	6:53	12:23	4:11	5:48	7:12
11	5:33	6:51	12:23	4:13	5:50	7:14
13	5:32	6:49	12:23	4:14	5:52	7:16
15	5:30	6:47	12:23	4:16	5:54	7:17
17	5:28	6:45	12:23	4:17	5:55	7:19
19	5:26	6:43	12:23	4:19	5:57	7:20
21	5:24	6:41	12:23	4:21	5:59	7:22
23	5:22	6:39	12:23	4:22	6:00	7:23
25	5:20	6:37	12:22	4:23	6:02	7:25
27	5:18	6:34	12:22	4:25	6:04	7:26
28	5:17	6:33	12:22	4:26	6:05	7:27
29	5:16	6:33	12:22	4:26	6:05	7:28

مئی

تاریخ	اذان فجر	طلوع آفتاب	زوال ظہر	عصر حنفی	غروب آفتاب	عشاء
1	3:52	5:17	12:06	4:53	6:50	8:21
3	3:50	5:15	12:06	4:54	6:51	8:23
5	3:47	5:13	12:06	4:54	6:53	8:25
7	3:45	5:11	12:06	4:55	6:54	8:27
9	3:42	5:10	12:06	4:56	6:56	8:29
11	3:40	5:08	12:06	4:57	6:57	8:32
13	3:38	5:07	12:05	4:57	6:59	8:34
15	3:36	5:05	12:05	4:58	7:00	8:36
17	3:34	5:04	12:06	4:59	7:01	8:38
19	3:32	5:02	12:06	4:59	7:03	8:40
21	3:30	5:01	12:06	5:00	7:04	8:42
23	3:29	5:00	12:06	5:01	7:06	8:44
25	3:27	4:59	12:06	5:01	7:07	8:45
27	3:26	4:58	12:06	5:02	7:08	8:47
29	3:25	4:58	12:06	5:03	7:09	8:49
31	3:23	4:57	12:07	5:03	7:11	8:51

جون

تاریخ	اذان فجر	طلوع آفتاب	زوال ظہر	عصر حنفی	غروب آفتاب	عشاء
1	3:23	4:57	12:07	5:04	7:11	8:52
3	3:22	4:56	12:07	5:04	7:12	8:53
5	3:21	4:56	12:08	5:05	7:13	8:55
7	3:20	4:55	12:08	5:06	7:14	8:56
9	3:20	4:55	12:08	5:06	7:15	8:57
11	3:19	4:55	12:09	5:07	7:16	8:58
13	3:19	4:55	12:09	5:07	7:17	8:59
15	3:19	4:55	12:10	5:08	7:18	9:00
17	3:19	4:55	12:10	5:09	7:18	9:01
19	3:19	4:56	12:10	5:09	7:19	9:02
21	3:20	4:56	12:11	5:09	7:19	9:02
23	3:20	4:56	12:11	5:10	7:20	9:02
25	3:21	4:57	12:12	5:10	7:20	9:03
27	3:21	4:58	12:12	5:11	7:20	9:03
29	3:22	4:58	12:13	5:11	7:20	9:03
30	3:23	4:59	12:13	5:11	7:20	9:03

ستمبر

تاریخ	اذان فجر	طلوع آفتاب	زوال ظہر	عصر حنفی	غروب آفتاب	عشاء
1	4:18	5:38	12:09	4:45	6:34	8:00
3	4:20	5:39	12:09	4:43	6:31	7:57
5	4:21	5:41	12:08	4:41	6:28	7:54
7	4:23	5:42	12:07	4:39	6:26	7:51
9	4:25	5:43	12:07	4:37	6:23	7:48
11	4:26	5:44	12:06	4:35	6:20	7:45
13	4:28	5:46	12:05	4:33	6:18	7:42
15	4:29	5:47	12:04	4:30	6:15	7:39
17	4:31	5:48	12:04	4:28	6:12	7:36
19	4:32	5:50	12:03	4:26	6:10	7:33
21	4:34	5:51	12:02	4:24	6:07	7:30
23	4:35	5:52	12:02	4:22	6:04	7:27
25	4:37	5:53	12:01	4:19	6:02	7:24
27	4:38	5:55	12:00	4:17	5:59	7:22
29	4:40	5:56	12:00	4:15	5:56	7:19
30	4:40	5:57	11:59	4:14	5:55	7:17

اکتوبر

تاریخ	اذان فجر	طلوع آفتاب	زوال ظہر	عصر حنفی	غروب آفتاب	عشاء
1	4:41	5:57	11:59	4:13	5:54	7:16
3	4:42	5:59	11:58	4:10	5:51	7:13
5	4:44	6:00	11:58	4:08	5:48	7:11
7	4:45	6:02	11:57	4:06	5:46	7:08
9	4:47	6:03	11:56	4:04	5:43	7:06
11	4:48	6:04	11:56	4:01	5:41	7:03
13	4:49	6:06	11:55	3:59	5:38	7:01
15	4:51	6:07	11:55	3:57	5:36	6:59
17	4:52	6:09	11:55	3:55	5:34	6:56
19	4:54	6:10	11:54	3:53	5:31	6:54
21	4:55	6:12	11:54	3:51	5:29	6:52
23	4:57	6:14	11:53	3:49	5:27	6:50
25	4:58	6:15	11:53	3:47	5:25	6:48
27	4:59	6:17	11:53	3:45	5:23	6:46
29	5:01	6:18	11:53	3:43	5:21	6:44
31	5:02	6:20	11:53	3:41	5:19	6:43

سحری و افطار کا نقشہ نمبر 9

جنوری				فروری				مارچ				اپریل				مئی				جون			
تاریخ	انتہائے سحر	نصف النہار شرعی	افطار	تاریخ	انتہائے سحر	نصف النہار شرعی	افطار	تاریخ	انتہائے سحر	نصف النہار شرعی	افطار	تاریخ	انتہائے سحر	نصف النہار شرعی	افطار	تاریخ	انتہائے سحر	نصف النہار شرعی	افطار	تاریخ	انتہائے سحر	نصف النہار شرعی	افطار
1	5:37	11:22	5:13	1	5:34	11:34	5:41	1	5:09	11:35	6:05	1	4:28	11:25	6:28	1	3:46	11:15	6:50	1	3:17	11:11	7:11
2	5:38	11:23	5:14	2	5:33	11:35	5:42	2	5:08	11:34	6:06	2	4:27	11:25	6:29	2	3:45	11:15	6:51	2	3:16	11:11	7:12
3	5:38	11:23	5:15	3	5:32	11:35	5:43	3	5:07	11:34	6:07	3	4:25	11:25	6:30	3	3:43	11:15	6:51	3	3:16	11:11	7:12
4	5:38	11:24	5:15	4	5:32	11:35	5:44	4	5:06	11:34	6:08	4	4:24	11:24	6:30	4	3:42	11:14	6:52	4	3:15	11:11	7:13
5	5:38	11:24	5:16	5	5:31	11:35	5:44	5	5:05	11:34	6:08	5	4:22	11:24	6:31	5	3:41	11:14	6:53	5	3:15	11:11	7:13
6	5:38	11:25	5:17	6	5:31	11:35	5:45	6	5:03	11:34	6:09	6	4:21	11:23	6:32	6	3:40	11:14	6:53	6	3:14	11:11	7:14
7	5:39	11:25	5:18	7	5:30	11:35	5:46	7	5:02	11:33	6:10	7	4:19	11:23	6:32	7	3:39	11:14	6:54	7	3:14	11:11	7:14
8	5:39	11:26	5:19	8	5:29	11:35	5:47	8	5:01	11:33	6:11	8	4:18	11:23	6:33	8	3:37	11:13	6:55	8	3:14	11:12	7:15
9	5:39	11:26	5:19	9	5:28	11:36	5:48	9	5:00	11:33	6:12	9	4:16	11:22	6:34	9	3:36	11:13	6:56	9	3:14	11:12	7:15
10	5:39	11:27	5:20	10	5:28	11:36	5:49	10	4:58	11:33	6:12	10	4:15	11:22	6:35	10	3:35	11:13	6:56	10	3:13	11:12	7:16
11	5:39	11:27	5:21	11	5:27	11:36	5:50	11	4:57	11:32	6:13	11	4:14	11:22	6:35	11	3:34	11:13	6:57	11	3:13	11:12	7:16
12	5:39	11:28	5:22	12	5:26	11:36	5:51	12	4:56	11:32	6:14	12	4:12	11:21	6:36	12	3:33	11:13	6:58	12	3:13	11:12	7:17
13	5:39	11:28	5:23	13	5:25	11:36	5:52	13	4:55	11:32	6:15	13	4:11	11:21	6:37	13	3:32	11:12	6:59	13	3:13	11:12	7:17
14	5:39	11:29	5:24	14	5:24	11:36	5:53	14	4:53	11:31	6:15	14	4:09	11:21	6:37	14	3:31	11:12	6:59	14	3:13	11:12	7:17
15	5:39	11:29	5:25	15	5:24	11:36	5:54	15	4:52	11:31	6:16	15	4:08	11:20	6:38	15	3:30	11:12	7:00	15	3:13	11:13	7:18
16	5:39	11:29	5:26	16	5:23	11:36	5:54	16	4:51	11:31	6:17	16	4:06	11:20	6:39	16	3:29	11:12	7:01	16	3:13	11:13	7:18
17	5:39	11:30	5:27	17	5:22	11:36	5:55	17	4:49	11:31	6:18	17	4:05	11:19	6:40	17	3:28	11:12	7:01	17	3:13	11:13	7:18
18	5:38	11:30	5:28	18	5:21	11:36	5:56	18	4:48	11:30	6:18	18	4:04	11:19	6:40	18	3:27	11:12	7:02	18	3:13	11:13	7:19
19	5:38	11:31	5:28	19	5:20	11:36	5:57	19	4:46	11:30	6:19	19	4:02	11:19	6:41	19	3:26	11:12	7:03	19	3:13	11:13	7:19
20	5:38	11:31	5:29	20	5:19	11:36	5:58	20	4:45	11:30	6:20	20	4:01	11:18	6:42	20	3:25	11:12	7:04	20	3:13	11:13	7:19
21	5:38	11:31	5:30	21	5:18	11:36	5:59	21	4:44	11:29	6:20	21	3:59	11:18	6:42	21	3:24	11:11	7:04	21	3:13	11:14	7:19
22	5:37	11:32	5:31	22	5:17	11:35	6:00	22	4:42	11:29	6:21	22	3:58	11:18	6:43	22	3:23	11:11	7:05	22	3:14	11:14	7:20
23	5:37	11:32	5:32	23	5:16	11:35	6:00	23	4:41	11:29	6:22	23	3:57	11:17	6:44	23	3:22	11:11	7:06	23	3:14	11:14	7:20
24	5:37	11:32	5:33	24	5:15	11:35	6:01	24	4:39	11:28	6:23	24	3:55	11:17	6:45	24	3:22	11:11	7:06	24	3:14	11:14	7:20
25	5:37	11:33	5:34	25	5:14	11:35	6:02	25	4:38	11:28	6:23	25	3:54	11:17	6:45	25	3:21	11:11	7:07	25	3:14	11:15	7:20
26	5:36	11:33	5:35	26	5:13	11:35	6:03	26	4:37	11:28	6:24	26	3:52	11:17	6:46	26	3:20	11:11	7:08	26	3:15	11:15	7:20
27	5:36	11:33	5:36	27	5:12	11:35	6:04	27	4:35	11:27	6:25	27	3:51	11:16	6:47	27	3:20	11:11	7:08	27	3:15	11:15	7:20
28	5:35	11:33	5:35	28	5:10	11:35	6:05	28	4:34	11:27	6:25	28	3:50	11:16	6:48	28	3:19	11:11	7:09	28	3:16	11:15	7:20
29	5:35	11:34	5:38	29				29	4:32	11:26	6:26	29	3:48	11:16	6:48	29	3:18	11:11	7:09	29	3:16	11:15	7:20
30	5:35	11:34	5:39	30				30	4:31	11:26	6:27	30	3:47	11:15	6:49	30	3:18	11:11	7:10	30	3:17	11:16	7:20
31	5:34	11:34	5:40	31				31	4:29	11:26	6:28					31	3:17	11:11	7:11				

(98)

سحری و افطار کا نقشہ نمبر 9

جولائی				اگست				ستمبر				اکتوبر				نومبر				دسمبر			
تاریخ	انتہائے سحر	نصف النہار شرعی	افطار	تاریخ	انتہائے سحر	نصف النہار شرعی	افطار	تاریخ	انتہائے سحر	نصف النہار شرعی	افطار	تاریخ	انتہائے سحر	نصف النہار شرعی	افطار	تاریخ	انتہائے سحر	نصف النہار شرعی	افطار	تاریخ	انتہائے سحر	نصف النہار شرعی	افطار
1	3:17	11:16	7:20	1	3:43	11:22	7:07	1	4:12	11:20	6:34	1	4:35	11:11	5:54	1	4:57	11:05	5:18	1	5:20	11:08	5:02
2	3:18	11:16	7:20	2	3:44	11:22	7:06	2	4:13	11:20	6:32	2	4:35	11:11	5:52	2	4:58	11:04	5:17	2	5:20	11:08	5:02
3	3:18	11:16	7:20	3	3:45	11:22	7:05	3	4:14	11:20	6:31	3	4:36	11:11	5:51	3	4:58	11:04	5:16	3	5:21	11:09	5:02
4	3:19	11:17	7:20	4	3:46	11:22	7:05	4	4:14	11:19	6:30	4	4:37	11:11	5:50	4	4:59	11:04	5:15	4	5:22	11:09	5:02
5	3:19	11:17	7:20	5	3:47	11:22	7:04	5	4:15	11:19	6:28	5	4:38	11:10	5:48	5	5:00	11:04	5:14	5	5:23	11:10	5:02
6	3:20	11:17	7:20	6	3:48	11:22	7:03	6	4:16	11:19	6:27	6	4:38	11:10	5:47	6	5:01	11:04	5:14	6	5:23	11:10	5:02
7	3:21	11:17	7:20	7	3:49	11:22	7:02	7	4:17	11:19	6:26	7	4:39	11:10	5:46	7	5:01	11:04	5:13	7	5:24	11:10	5:02
8	3:21	11:18	7:20	8	3:50	11:22	7:01	8	4:18	11:18	6:24	8	4:40	11:09	5:44	8	5:02	11:04	5:12	8	5:25	11:11	5:02
9	3:22	11:18	7:19	9	3:51	11:23	7:00	9	4:18	11:18	6:23	9	4:40	11:09	5:43	9	5:03	11:04	5:11	9	5:25	11:11	5:02
10	3:23	11:18	7:19	10	3:52	11:23	6:59	10	4:19	11:18	6:22	10	4:41	11:09	5:42	10	5:04	11:04	5:11	10	5:26	11:12	5:02
11	3:24	11:18	7:19	11	3:53	11:23	6:58	11	4:20	11:18	6:20	11	4:42	11:08	5:41	11	5:04	11:04	5:10	11	5:27	11:12	5:03
12	3:24	11:19	7:18	12	3:54	11:22	6:57	12	4:21	11:17	6:19	12	4:42	11:08	5:40	12	5:05	11:04	5:09	12	5:27	11:12	5:03
13	3:25	11:19	7:18	13	3:55	11:22	6:56	13	4:22	11:17	6:18	13	4:43	11:08	5:38	13	5:06	11:05	5:09	13	5:28	11:13	5:03
14	3:26	11:19	7:18	14	3:55	11:22	6:55	14	4:22	11:17	6:16	14	4:44	11:08	5:37	14	5:07	11:05	5:08	14	5:29	11:13	5:03
15	3:27	11:19	7:17	15	3:56	11:22	6:54	15	4:23	11:16	6:15	15	4:45	11:07	5:36	15	5:07	11:05	5:07	15	5:29	11:14	5:04
16	3:28	11:20	7:17	16	3:57	11:22	6:53	16	4:24	11:16	6:14	16	4:45	11:07	5:35	16	5:08	11:05	5:07	16	5:30	11:14	5:04
17	3:28	11:20	7:17	17	3:58	11:22	6:52	17	4:25	11:16	6:12	17	4:46	11:07	5:34	17	5:09	11:05	5:06	17	5:31	11:15	5:05
18	3:29	11:20	7:16	18	3:59	11:22	6:51	18	4:25	11:15	6:11	18	4:47	11:07	5:32	18	5:10	11:05	5:06	18	5:31	11:16	5:05
19	3:30	11:20	7:16	19	4:00	11:22	6:49	19	4:26	11:15	6:10	19	4:47	11:07	5:31	19	5:11	11:05	5:05	19	5:32	11:16	5:06
20	3:31	11:20	7:15	20	4:01	11:22	6:48	20	4:27	11:15	6:08	20	4:48	11:06	5:30	20	5:11	11:05	5:05	20	5:32	11:16	5:06
21	3:32	11:21	7:15	21	4:02	11:22	6:47	21	4:28	11:15	6:07	21	4:49	11:06	5:29	21	5:12	11:06	5:05	21	5:33	11:17	5:06
22	3:33	11:21	7:14	22	4:03	11:22	6:46	22	4:28	11:14	6:06	22	4:50	11:06	5:28	22	5:13	11:06	5:04	22	5:33	11:17	5:07
23	3:34	11:21	7:13	23	4:04	11:22	6:45	23	4:29	11:14	6:04	23	4:50	11:06	5:27	23	5:14	11:06	5:04	23	5:34	11:18	5:07
24	3:35	11:21	7:13	24	4:05	11:21	6:44	24	4:30	11:14	6:03	24	4:51	11:06	5:26	24	5:14	11:06	5:03	24	5:34	11:18	5:08
25	3:36	11:21	7:12	25	4:06	11:21	6:42	25	4:31	11:13	6:02	25	4:52	11:05	5:25	25	5:15	11:06	5:03	25	5:35	11:19	5:08
26	3:37	11:21	7:12	26	4:07	11:21	6:41	26	4:31	11:13	6:00	26	4:52	11:05	5:24	26	5:16	11:07	5:03	26	5:35	11:19	5:09
27	3:38	11:22	7:11	27	4:08	11:21	6:40	27	4:32	11:13	5:59	27	4:53	11:05	5:23	27	5:17	11:07	5:03	27	5:35	11:20	5:10
28	3:38	11:22	7:10	28	4:08	11:21	6:39	28	4:33	11:12	5:58	28	4:54	11:05	5:22	28	5:17	11:07	5:02	28	5:36	11:20	5:10
29	3:39	11:22	7:09	29	4:09	11:21	6:37	29	4:33	11:12	5:56	29	4:55	11:05	5:21	29	5:18	11:08	5:02	29	5:36	11:21	5:11
30	3:40	11:22	7:09	30	4:10	11:20	6:36	30	4:34	11:12	5:55	30	4:55	11:05	5:20	30	5:19	11:08	5:02	30	5:37	11:21	5:11
31	3:42	11:22	7:08	31	4:11	11:20	6:35	31				31	4:56	11:05	5:19	31				31	5:37	11:22	5:12

(87)

نمازوں کے اوقات کا نقشہ نمبر 10

صفحہ نمبر 88

مارچ

تاریخ	اذان فجر	طلوع آفتاب	زوال ظہر	عصر حنفی	غروب آفتاب	عشاء
1	5:16	6:32	12:21	4:27	6:06	7:28
3	5:13	6:29	12:21	4:28	6:07	7:29
5	5:11	6:27	12:21	4:29	6:09	7:31
7	5:09	6:24	12:20	4:30	6:10	7:32
9	5:06	6:22	12:20	4:31	6:12	7:34
11	5:04	6:19	12:19	4:33	6:13	7:35
13	5:01	6:17	12:19	4:34	6:15	7:37
15	4:58	6:14	12:18	4:35	6:16	7:38
17	4:56	6:12	12:17	4:36	6:18	7:40
19	4:53	6:09	12:17	4:37	6:19	7:41
21	4:50	6:07	12:16	4:38	6:20	7:43
23	4:48	6:04	12:16	4:38	6:22	7:44
25	4:45	6:02	12:15	4:39	6:23	7:46
27	4:42	5:59	12:15	4:40	6:24	7:48
29	4:39	5:56	12:14	4:41	6:26	7:49
31	4:36	5:54	12:13	4:42	6:27	7:51

اپریل

تاریخ	اذان فجر	طلوع آفتاب	زوال ظہر	عصر حنفی	غروب آفتاب	عشاء
1	4:35	5:52	12:13	4:42	6:28	7:52
3	4:32	5:50	12:12	4:43	6:29	7:53
5	4:29	5:47	12:12	4:44	6:31	7:55
7	4:26	5:45	12:11	4:44	6:32	7:57
9	4:24	5:42	12:11	4:45	6:33	7:59
11	4:21	5:40	12:10	4:46	6:35	8:00
13	4:18	5:37	12:10	4:47	6:36	8:02
15	4:15	5:35	12:09	4:47	6:38	8:04
17	4:12	5:33	12:09	4:48	6:39	8:06
19	4:09	5:30	12:08	4:49	6:40	8:08
21	4:07	5:28	12:08	4:49	6:42	8:10
23	4:04	5:26	12:07	4:50	6:43	8:12
25	4:01	5:24	12:07	4:50	6:45	8:14
27	3:59	5:22	12:07	4:51	6:46	8:16
29	3:56	5:20	12:06	4:52	6:48	8:18
30	3:55	5:19	12:06	4:52	6:48	8:19

جولائی

تاریخ	اذان فجر	طلوع آفتاب	زوال ظہر	عصر حنفی	غروب آفتاب	عشاء
1	3:26	5:00	12:13	5:10	7:19	9:00
3	3:27	5:01	12:13	5:10	7:19	9:00
5	3:28	5:02	12:14	5:10	7:19	8:59
7	3:29	5:03	12:14	5:10	7:18	8:58
9	3:30	5:04	12:14	5:10	7:18	8:58
11	3:32	5:05	12:15	5:10	7:18	8:57
13	3:33	5:06	12:15	5:10	7:17	8:56
15	3:35	5:07	12:15	5:10	7:16	8:54
17	3:37	5:09	12:15	5:10	7:15	8:53
19	3:39	5:10	12:15	5:10	7:14	8:52
21	3:40	5:11	12:16	5:09	7:13	8:50
23	3:42	5:12	12:16	5:09	7:12	8:48
25	3:44	5:14	12:16	5:08	7:11	8:47
27	3:46	5:15	12:16	5:08	7:10	8:45
29	3:48	5:16	12:16	5:07	7:08	8:43
31	3:50	5:18	12:15	5:06	7:07	8:41

اگست

تاریخ	اذان فجر	طلوع آفتاب	زوال ظہر	عصر حنفی	غروب آفتاب	عشاء
1	3:51	5:18	12:15	5:06	7:06	8:39
3	3:53	5:20	12:15	5:05	7:04	8:37
5	3:54	5:21	12:15	5:04	7:03	8:35
7	3:56	5:22	12:15	5:03	7:01	8:33
9	3:58	5:24	12:15	5:02	6:59	8:30
11	4:00	5:25	12:14	5:01	6:57	8:28
13	4:02	5:26	12:14	4:59	6:55	8:25
15	4:04	5:28	12:14	4:58	6:53	8:22
17	4:06	5:29	12:13	4:57	6:51	8:20
19	4:08	5:30	12:13	4:55	6:49	8:17
21	4:10	5:31	12:12	4:54	6:46	8:14
23	4:11	5:33	12:12	4:52	6:44	8:11
25	4:13	5:34	12:11	4:50	6:42	8:09
27	4:15	5:35	12:11	4:49	6:39	8:06
29	4:17	5:37	12:10	4:47	6:37	8:03
31	4:18	5:38	12:09	4:45	6:34	8:00

نومبر

تاریخ	اذان فجر	طلوع آفتاب	زوال ظہر	عصر حنفی	غروب آفتاب	عشاء
1	5:03	6:20	11:53	3:41	5:19	6:42
3	5:04	6:22	11:53	3:40	5:17	6:41
5	5:06	6:24	11:53	3:38	5:15	6:39
7	5:07	6:25	11:53	3:37	5:14	6:38
9	5:09	6:27	11:53	3:35	5:12	6:37
11	5:10	6:29	11:53	3:34	5:11	6:36
13	5:12	6:31	11:53	3:33	5:09	6:35
15	5:13	6:32	11:54	3:32	5:08	6:34
17	5:15	6:34	11:54	3:31	5:07	6:33
19	5:16	6:36	11:54	3:30	5:06	6:32
21	5:18	6:38	11:55	3:29	5:06	6:32
23	5:19	6:40	11:55	3:28	5:05	6:31
25	5:21	6:41	11:56	3:28	5:04	6:31
27	5:22	6:43	11:57	3:27	5:04	6:31
29	5:24	6:45	11:57	3:27	5:03	6:30
30	5:25	6:46	11:58	3:27	5:03	6:30

دسمبر

تاریخ	اذان فجر	طلوع آفتاب	زوال ظہر	عصر حنفی	غروب آفتاب	عشاء
1	5:25	6:46	11:58	3:26	5:03	6:30
3	5:27	6:48	11:59	3:26	5:03	6:31
5	5:28	6:50	12:00	3:26	5:03	6:31
7	5:30	6:51	12:00	3:27	5:03	6:31
9	5:31	6:53	12:01	3:27	5:03	6:31
11	5:32	6:54	12:02	3:27	5:04	6:32
13	5:34	6:56	12:03	3:28	5:04	6:33
15	5:35	6:57	12:04	3:28	5:05	6:33
17	5:36	6:58	12:05	3:29	5:06	6:34
19	5:37	6:59	12:06	3:30	5:06	6:35
21	5:38	7:01	12:07	3:31	5:07	6:36
23	5:39	7:02	12:08	3:32	5:08	6:37
25	5:40	7:02	12:09	3:33	5:10	6:38
27	5:41	7:03	12:10	3:34	5:11	6:39
29	5:42	7:04	12:11	3:35	5:12	6:40
31	5:42	7:04	12:12	3:37	5:13	6:42

نمازوں کے اوقات کا نقشہ نمبر 10

صفحہ نمبر 89

جنوری

تاریخ	اذان فجر	طلوع آفتاب	زوال ظہر	عصر حنفی	غروب آفتاب	عشاء
1	5:43	7:05	12:13	3:38	5:14	6:42
3	5:43	7:05	12:13	3:39	5:16	6:44
5	5:44	7:05	12:14	3:41	5:17	6:45
7	5:44	7:06	12:15	3:42	5:19	6:47
9	5:44	7:06	12:16	3:44	5:21	6:48
11	5:44	7:06	12:17	3:46	5:22	6:50
13	5:44	7:05	12:18	3:47	5:24	6:51
15	5:44	7:05	12:18	3:49	5:26	6:53
17	5:44	7:05	12:19	3:51	5:28	6:54
19	5:44	7:04	12:20	3:53	5:29	6:56
21	5:43	7:03	12:20	3:55	5:31	6:57
23	5:43	7:03	12:21	3:56	5:33	6:59
25	5:42	7:02	12:21	3:58	5:35	7:01
27	5:42	7:01	12:22	4:00	5:37	7:02
29	5:41	7:00	12:22	4:02	5:39	7:04
31	5:40	6:59	12:22	4:04	5:41	7:05

فروری

تاریخ	اذان فجر	طلوع آفتاب	زوال ظہر	عصر حنفی	غروب آفتاب	عشاء
1	5:39	6:58	12:23	4:05	5:42	7:06
3	5:38	6:57	12:23	4:06	5:43	7:08
5	5:37	6:55	12:23	4:08	5:45	7:09
7	5:36	6:54	12:23	4:10	5:47	7:11
9	5:34	6:52	12:23	4:12	5:49	7:13
11	5:33	6:50	12:23	4:13	5:51	7:14
13	5:31	6:48	12:23	4:15	5:52	7:16
15	5:30	6:47	12:23	4:17	5:54	7:17
17	5:28	6:45	12:23	4:18	5:56	7:19
19	5:26	6:43	12:23	4:20	5:58	7:20
21	5:24	6:40	12:23	4:21	5:59	7:22
23	5:22	6:38	12:22	4:23	6:01	7:23
25	5:20	6:36	12:22	4:24	6:02	7:25
27	5:18	6:34	12:22	4:25	6:04	7:26
28	5:17	6:33	12:22	4:26	6:05	7:27
29	5:16	6:32	12:22	4:26	6:05	7:27

مئی

تاریخ	اذان فجر	طلوع آفتاب	زوال ظہر	عصر حنفی	غروب آفتاب	عشاء
1	3:54	5:18	12:06	4:52	6:49	8:20
3	3:51	5:16	12:06	4:53	6:50	8:22
5	3:49	5:14	12:06	4:54	6:52	8:24
7	3:46	5:12	12:06	4:54	6:53	8:26
9	3:44	5:11	12:06	4:55	6:55	8:28
11	3:42	5:09	12:05	4:56	6:56	8:30
13	3:40	5:08	12:05	4:56	6:58	8:32
15	3:38	5:06	12:05	4:57	6:59	8:34
17	3:36	5:05	12:05	4:58	7:00	8:36
19	3:34	5:04	12:06	4:58	7:02	8:38
21	3:32	5:02	12:06	4:59	7:03	8:40
23	3:31	5:01	12:06	5:00	7:04	8:41
25	3:29	5:00	12:06	5:00	7:06	8:43
27	3:28	5:00	12:06	5:01	7:07	8:45
29	3:27	4:59	12:06	5:02	7:08	8:47
31	3:25	4:58	12:07	5:02	7:09	8:48

جون

تاریخ	اذان فجر	طلوع آفتاب	زوال ظہر	عصر حنفی	غروب آفتاب	عشاء
1	3:25	4:58	12:07	5:03	7:10	8:49
3	3:24	4:57	12:07	5:03	7:11	8:51
5	3:23	4:57	12:08	5:04	7:12	8:52
7	3:23	4:57	12:08	5:05	7:13	8:54
9	3:22	4:56	12:08	5:05	7:14	8:55
11	3:22	4:56	12:09	5:06	7:15	8:56
13	3:21	4:56	12:09	5:06	7:16	8:57
15	3:21	4:56	12:09	5:07	7:16	8:58
17	3:21	4:57	12:10	5:07	7:17	8:59
19	3:22	4:57	12:10	5:08	7:18	8:59
21	3:22	4:57	12:11	5:08	7:18	9:00
23	3:22	4:58	12:11	5:09	7:19	9:00
25	3:23	4:58	12:12	5:09	7:19	9:00
27	3:24	4:59	12:12	5:10	7:19	9:00
29	3:25	5:00	12:12	5:10	7:19	9:00
30	3:25	5:00	12:13	5:10	7:19	9:00

ستمبر

تاریخ	اذان فجر	طلوع آفتاب	زوال ظہر	عصر حنفی	غروب آفتاب	عشاء
1	4:19	5:38	12:09	4:44	6:33	7:58
3	4:21	5:40	12:08	4:42	6:31	7:56
5	4:22	5:41	12:08	4:41	6:28	7:53
7	4:24	5:42	12:07	4:39	6:25	7:50
9	4:25	5:43	12:06	4:37	6:23	7:47
11	4:27	5:45	12:06	4:35	6:20	7:44
13	4:29	5:46	12:05	4:33	6:18	7:41
15	4:30	5:47	12:04	4:30	6:15	7:38
17	4:31	5:48	12:04	4:28	6:12	7:35
19	4:33	5:50	12:03	4:26	6:10	7:32
21	4:34	5:51	12:02	4:24	6:07	7:29
23	4:36	5:52	12:02	4:22	6:04	7:27
25	4:37	5:53	12:01	4:20	6:02	7:24
27	4:39	5:55	12:00	4:17	5:59	7:21
29	4:40	5:56	11:59	4:15	5:56	7:18
30	4:41	5:57	11:59	4:14	5:55	7:17

اکتوبر

تاریخ	اذان فجر	طلوع آفتاب	زوال ظہر	عصر حنفی	غروب آفتاب	عشاء
1	4:41	5:57	11:59	4:13	5:54	7:16
3	4:43	5:59	11:58	4:11	5:51	7:13
5	4:44	6:00	11:58	4:08	5:49	7:10
7	4:45	6:01	11:57	4:06	5:46	7:08
9	4:47	6:03	11:56	4:04	5:43	7:05
11	4:48	6:04	11:56	4:02	5:41	7:03
13	4:49	6:06	11:55	4:00	5:39	7:01
15	4:51	6:07	11:55	3:58	5:36	6:58
17	4:52	6:08	11:54	3:56	5:34	6:56
19	4:54	6:10	11:54	3:53	5:32	6:54
21	4:55	6:11	11:54	3:51	5:29	6:52
23	4:56	6:13	11:53	3:49	5:27	6:50
25	4:58	6:15	11:53	3:48	5:25	6:48
27	4:59	6:16	11:53	3:46	5:23	6:46
29	5:01	6:18	11:53	3:44	5:21	6:45
31	5:02	6:19	11:53	3:42	5:19	6:43

سحری و افطار کا وقت نمبر 10

جنوری				فروری				مارچ				اپریل				مئی				جون			
تاریخ	انتہائے سحر	نصف النہار شرعی	افطار	تاریخ	انتہائے سحر	نصف النہار شرعی	افطار	تاریخ	انتہائے سحر	نصف النہار شرعی	افطار	تاریخ	انتہائے سحر	نصف النہار شرعی	افطار	تاریخ	انتہائے سحر	نصف النہار شرعی	افطار	تاریخ	انتہائے سحر	نصف النہار شرعی	افطار
1	5:37	11:23	5:14	1	5:33	11:35	5:42	1	5:10	11:35	6:06	1	4:29	11:26	6:28	1	3:47	11:16	6:49	1	3:19	11:12	7:10
2	5:37	11:23	5:15	2	5:33	11:35	5:42	2	5:08	11:35	6:06	2	4:27	11:25	6:29	2	3:46	11:15	6:50	2	3:18	11:12	7:11
3	5:37	11:24	5:16	3	5:32	11:35	5:43	3	5:07	11:34	6:07	3	4:26	11:25	6:29	3	3:45	11:15	6:50	3	3:18	11:12	7:11
4	5:37	11:24	5:17	4	5:32	11:35	5:44	4	5:06	11:34	6:08	4	4:25	11:25	6:30	4	3:44	11:15	6:51	4	3:17	11:12	7:12
5	5:38	11:25	5:17	5	5:31	11:35	5:45	5	5:05	11:34	6:09	5	4:23	11:24	6:31	5	3:43	11:15	6:52	5	3:17	11:12	7:12
6	5:38	11:25	5:18	6	5:30	11:36	5:46	6	5:04	11:34	6:09	6	4:22	11:24	6:31	6	3:41	11:14	6:53	6	3:17	11:12	7:13
7	5:38	11:26	5:19	7	5:30	11:36	5:47	7	5:02	11:34	6:10	7	4:20	11:23	6:32	7	3:40	11:14	6:53	7	3:16	11:12	7:13
8	5:38	11:26	5:20	8	5:29	11:36	5:48	8	5:01	11:33	6:11	8	4:19	11:23	6:33	8	3:39	11:14	6:54	8	3:16	11:12	7:14
9	5:38	11:27	5:21	9	5:28	11:36	5:49	9	5:00	11:33	6:12	9	4:17	11:23	6:33	9	3:38	11:14	6:55	9	3:16	11:12	7:14
10	5:38	11:27	5:21	10	5:28	11:36	5:50	10	4:59	11:33	6:12	10	4:16	11:22	6:34	10	3:37	11:13	6:55	10	3:16	11:12	7:15
11	5:38	11:28	5:22	11	5:27	11:36	5:51	11	4:57	11:33	6:13	11	4:15	11:22	6:35	11	3:36	11:13	6:56	11	3:16	11:13	7:15
12	5:38	11:28	5:23	12	5:26	11:36	5:52	12	4:56	11:32	6:14	12	4:13	11:22	6:36	12	3:35	11:13	6:57	12	3:15	11:13	7:15
13	5:38	11:28	5:24	13	5:25	11:36	5:52	13	4:55	11:32	6:15	13	4:12	11:21	6:36	13	3:34	11:13	6:58	13	3:15	11:13	7:16
14	5:38	11:29	5:25	14	5:24	11:36	5:53	14	4:54	11:32	6:15	14	4:10	11:21	6:37	14	3:33	11:13	6:58	14	3:15	11:13	7:16
15	5:38	11:29	5:26	15	5:24	11:36	5:54	15	4:52	11:31	6:16	15	4:09	11:21	6:38	15	3:32	11:13	6:59	15	3:15	11:13	7:16
16	5:38	11:30	5:27	16	5:23	11:36	5:55	16	4:51	11:31	6:17	16	4:08	11:20	6:38	16	3:31	11:12	7:00	16	3:15	11:13	7:17
17	5:38	11:30	5:28	17	5:22	11:36	5:56	17	4:50	11:31	6:18	17	4:06	11:20	6:39	17	3:30	11:12	7:00	17	3:15	11:13	7:17
18	5:38	11:31	5:29	18	5:21	11:36	5:57	18	4:48	11:31	6:18	18	4:05	11:20	6:40	18	3:29	11:12	7:01	18	3:15	11:14	7:17
19	5:38	11:31	5:29	19	5:20	11:36	5:58	19	4:47	11:30	6:19	19	4:03	11:19	6:40	19	3:28	11:12	7:02	19	3:15	11:14	7:18
20	5:38	11:31	5:30	20	5:19	11:36	5:58	20	4:46	11:30	6:20	20	4:02	11:19	6:41	20	3:27	11:12	7:02	20	3:16	11:14	7:18
21	5:37	11:32	5:31	21	5:18	11:36	5:59	21	4:44	11:30	6:20	21	4:01	11:19	6:42	21	3:26	11:12	7:03	21	3:16	11:14	7:18
22	5:37	11:32	5:32	22	5:17	11:36	6:00	22	4:43	11:29	6:21	22	3:59	11:18	6:43	22	3:25	11:12	7:04	22	3:16	11:14	7:18
23	5:37	11:32	5:33	23	5:16	11:36	6:01	23	4:41	11:29	6:22	23	3:58	11:18	6:43	23	3:25	11:12	7:04	23	3:16	11:15	7:19
24	5:37	11:33	5:34	24	5:15	11:36	6:02	24	4:40	11:29	6:22	24	3:57	11:18	6:44	24	3:24	11:12	7:05	24	3:17	11:15	7:19
25	5:36	11:33	5:35	25	5:14	11:35	6:02	25	4:39	11:28	6:23	25	3:55	11:17	6:45	25	3:23	11:12	7:06	25	3:17	11:15	7:19
26	5:36	11:33	5:36	26	5:13	11:35	6:03	26	4:37	11:28	6:24	26	3:54	11:17	6:45	26	3:22	11:12	7:06	26	3:17	11:15	7:19
27	5:37	11:33	5:36	27	5:12	11:35	6:04	27	4:36	11:27	6:24	27	3:53	11:17	6:46	27	3:22	11:12	7:07	27	3:18	11:16	7:19
28	5:38	11:34	5:35	28	5:11	11:35	6:05	28	4:35	11:27	6:25	28	3:51	11:16	6:47	28	3:21	11:12	7:08	28	3:18	11:16	7:19
29	5:39	11:34	5:35	29				29	4:33	11:27	6:26	29	3:50	11:16	6:48	29	3:20	11:12	7:08	29	3:18	11:16	7:19
30	5:40	11:34	5:34	30				30	4:32	11:26	6:27	30	3:49	11:16	6:48	30	3:20	11:12	7:09	30	3:19	11:16	7:19
31	5:41	11:34	5:34	31				31	4:30	11:26	6:27	31				31	3:19	11:12	7:09	31			

سحری و افطار کا وقت نمبر 10

جولائی				اگست				ستمبر				اکتوبر				نومبر				دسمبر			
تاریخ	انتہائے سحر	نصف النہار شرعی	افطار	تاریخ	انتہائے سحر	نصف النہار شرعی	افطار	تاریخ	انتہائے سحر	نصف النہار شرعی	افطار	تاریخ	انتہائے سحر	نصف النہار شرعی	افطار	تاریخ	انتہائے سحر	نصف النہار شرعی	افطار	تاریخ	انتہائے سحر	نصف النہار شرعی	افطار
1	3:19	11:17	7:19	1	3:45	11:23	7:06	1	4:13	11:20	6:33	1	4:35	11:12	5:54	1	4:57	11:05	5:19	1	5:19	11:08	5:03
2	3:20	11:17	7:19	2	3:45	11:23	7:05	2	4:14	11:20	6:32	2	4:36	11:11	5:52	2	4:57	11:05	5:18	2	5:20	11:09	5:03
3	3:20	11:17	7:19	3	3:46	11:23	7:04	3	4:15	11:20	6:31	3	4:37	11:11	5:51	3	4:58	11:05	5:17	3	5:21	11:09	5:03
4	3:21	11:17	7:19	4	3:47	11:23	7:04	4	4:15	11:20	6:29	4	4:37	11:11	5:50	4	4:59	11:05	5:16	4	5:21	11:10	5:03
5	3.22	11:18	7:19	5	3:48	11:23	7:03	5	4:16	11:19	6:28	5	4:38	11:11	5:49	5	5:00	11:05	5:15	5	5:22	11:10	5:03
6	3:22	11:18	7:19	6	3:49	11:23	7:02	6	4:17	11:19	6:27	6	4:39	11:10	5:47	6	5:00	11:05	5:14	6	5:23	11:10	5:03
7	3:23	11:18	7:18	7	3:50	11:23	7:01	7	4:18	11:19	6:25	7	4:39	11:10	5:46	7	5:01	11:05	5:14	7	5:23	11:11	5:03
8	3:24	11:18	7:18	8	3:51	11:23	7:00	8	4:19	11:19	6:24	8	4:40	11:10	5:45	8	5:02	11:05	5:13	8	5:24	11:11	5:03
9	3:24	11:18	7:18	9	3:52	11:23	6:59	9	4:19	11:18	6:23	9	4:41	11:09	5:43	9	5:03	11:05	5:12	9	5:25	11:11	5:03
10	3:25	11:19	7:18	10	3:53	11:23	6:58	10	4:20	11:18	6:22	10	4:41	11:09	5:42	10	5:03	11:05	5:11	10	5:26	11:12	5:04
11	3:26	11:19	7:18	11	3:54	11:23	6:57	11	4:21	11:18	6:20	11	4:42	11:09	5:41	11	5:04	11:05	5:11	11	5:26	11:13	5:04
12	3:27	11:19	7:17	12	3:55	11:23	6:56	12	4:22	11:18	6:19	12	4:43	11:09	5:40	12	5:05	11:05	5:10	12	5:27	11:13	5:04
13	3:27	11:19	7:17	13	3:56	11:23	6:55	13	4:22	11:17	6:18	13	4:43	11:08	5:39	13	5:06	11:05	5:09	13	5:27	11:13	5:04
14	3:28	11:20	7:17	14	3:57	11:23	6:54	14	4:23	11:17	6:16	14	4:44	11:08	5:37	14	5:06	11:05	5:09	14	5:28	11:14	5:05
15	3:29	11:20	7:16	15	3:58	11:23	6:53	15	4:24	11:17	6:15	15	4:45	11:08	5:36	15	5:07	11:05	5:08	15	5:29	11:14	5:05
16	3:30	11:20	7:16	16	3:59	11:23	6:52	16	4:25	11:16	6:14	16	4:45	11:08	5:35	16	5:08	11:05	5:08	16	5:29	11:15	5:05
17	3:31	11:20	7:15	17	4:00	11:23	6:51	17	4:25	11:16	6:12	17	4:46	11:07	5:34	17	5:09	11:05	5:07	17	5:30	11:15	5:06
18	3:32	11:21	7:15	18	4:01	11:23	6:50	18	4:26	11:16	6:11	18	4:47	11:07	5:33	18	5:09	11:05	5:07	18	5:30	11:16	5:06
19	3:32	11:21	7:14	19	4:02	11:22	6:49	19	4:27	11:15	6:10	19	4:47	11:07	5:32	19	5:10	11:06	5:06	19	5:31	11:16	5:06
20	3:33	11:21	7:14	20	4:03	11:22	6:48	20	4:28	11:15	6:08	20	4:48	11:07	5:31	20	5:11	11:06	5:06	20	5:32	11:17	5:07
21	3:34	11:21	7:13	21	4:03	11:22	6:46	21	4:28	11:15	6:07	21	4:49	11:06	5:29	21	5:12	11:06	5:06	21	5:32	11:17	5:07
22	3:35	11:21	7:13	22	4:04	11:22	6:45	22	4:29	11:15	6:06	22	4:50	11:06	5:28	22	5:12	11:06	5:05	22	5:33	11:18	5:08
23	3:36	11:21	7:12	23	4:05	11:22	6:44	23	4:30	11:14	6:04	23	4:50	11:06	5:27	23	5:13	11:06	5:05	23	5:33	11:18	5:08
24	3:37	11:22	7:12	24	4:06	11:22	6:43	24	4:30	11:14	6:03	24	4:51	11:06	5:26	24	5:14	11:07	5:05	24	5:34	11:19	5:09
25	3:38	11:22	7:11	25	4:07	11:22	6:42	25	4:31	11:14	6:02	25	4:52	11:06	5:25	25	5:15	11:07	5:04	25	5:34	11:19	5:10
26	3:39	11:22	7:10	26	4:08	11:22	6:41	26	4:32	11:13	6:00	26	4:52	11:06	5:24	26	5:15	11:07	5:04	26	5:34	11:20	5:10
27	3:40	11:22	7:10	27	4:09	11:21	6:39	27	4:32	11:13	5:59	27	4:53	11:05	5:23	27	5:16	11:07	5:04	27	5:35	11:20	5:11
28	3:41	11:22	7:09	28	4:10	11:21	6:38	28	4:33	11:13	5:58	28	4:54	11:05	5:22	28	5:17	11:08	5:04	28	5:35	11:21	5:11
29	3:42	11:22	7:08	29	4:10	11:21	6:37	29	4:34	11:12	5:56	29	4:54	11:05	5:21	29	5:18	11:08	5:03	29	5:36	11:21	5:12
30	3:43	11:22	7:08	30	4:11	11:21	6:36	30	4:35	11:12	5:55	30	4:55	11:05	5:20	30	5:18	11:08	5:03	30	5:36	11:22	5:13
31	3:44	11:22	7:07	31	4:12	11:21	6:34	31				31	4:56	11:05	5:19	31				31	5:36	11:22	5:13

نمازوں کے اوقات کا نقشہ نمبر 11

صفحہ نمبر 92

مارچ

تاریخ	اذان فجر	طلوع آفتاب	زوال ظہر	عصر حنفی	غروب آفتاب	عشاء
1	5:24	6:39	12:29	4:35	6:14	7:36
3	5:21	6:37	12:29	4:36	6:16	7:37
5	5:19	6:35	12:29	4:38	6:17	7:39
7	5:17	6:32	12:28	4:39	6:18	7:40
9	5:14	6:30	12:28	4:40	6:20	7:42
11	5:12	6:27	12:27	4:41	6:21	7:43
13	5:09	6:25	12:27	4:42	6:23	7:44
15	5:07	6:22	12:26	4:43	6:24	7:46
17	5:04	6:20	12:25	4:44	6:26	7:47
19	5:02	6:17	12:25	4:45	6:27	7:49
21	4:59	6:15	12:24	4:46	6:28	7:50
23	4:56	6:12	12:24	4:47	6:30	7:52
25	4:53	6:10	12:23	4:47	6:31	7:53
27	4:51	6:07	12:23	4:48	6:32	7:55
29	4:48	6:04	12:22	4:49	6:34	7:57
31	4:45	6:02	12:21	4:50	6:35	7:58

اپریل

تاریخ	اذان فجر	طلوع آفتاب	زوال ظہر	عصر حنفی	غروب آفتاب	عشاء
1	4:44	6:01	12:21	4:50	6:36	7:59
3	4:41	5:58	12:20	4:51	6:37	8:01
5	4:38	5:56	12:20	4:52	6:38	8:02
7	4:35	5:53	12:19	4:52	6:40	8:04
9	4:32	5:51	12:19	4:53	6:41	8:06
11	4:30	5:48	12:18	4:54	6:42	8:07
13	4:27	5:46	12:18	4:54	6:44	8:09
15	4:24	5:44	12:17	4:55	6:45	8:11
17	4:21	5:41	12:17	4:56	6:46	8:13
19	4:19	5:39	12:16	4:56	6:48	8:15
21	4:16	5:37	12:16	4:57	6:49	8:16
23	4:13	5:35	12:15	4:57	6:51	8:18
25	4:11	5:32	12:15	4:58	6:52	8:20
27	4:08	5:30	12:15	4:59	6:53	8:22
29	4:06	5:28	12:14	4:59	6:55	8:24
30	4:04	5:27	12:14	5:00	6:55	8:25

جولائی

تاریخ	اذان فجر	طلوع آفتاب	زوال ظہر	عصر حنفی	غروب آفتاب	عشاء
1	3:36	5:10	12:21	5:17	7:26	9:06
3	3:37	5:11	12:21	5:17	7:26	9:05
5	3:38	5:11	12:22	5:17	7:26	9:05
7	3:39	5:12	12:22	5:18	7:25	9:04
9	3:41	5:13	12:22	5:18	7:25	9:03
11	3:42	5:14	12:23	5:17	7:24	9:03
13	3:44	5:15	12:23	5:17	7:24	9:02
15	3:45	5:17	12:23	5:17	7:23	9:00
17	3:47	5:18	12:23	5:17	7:22	8:59
19	3:49	5:19	12:23	5:17	7:21	8:58
21	3:50	5:20	12:23	5:16	7:20	8:56
23	3:52	5:21	12:24	5:16	7:19	8:54
25	3:54	5:23	12:24	5:15	7:18	8:53
27	3:56	5:24	12:24	5:15	7:17	8:51
29	3:58	5:25	12:24	5:14	7:15	8:49
31	3:59	5:27	12:23	5:13	7:14	8:47

اگست

تاریخ	اذان فجر	طلوع آفتاب	زوال ظہر	عصر حنفی	غروب آفتاب	عشاء
1	4:00	5:27	12:23	5:13	7:13	8:46
3	4:02	5:28	12:23	5:12	7:12	8:44
5	4:04	5:30	12:23	5:11	7:10	8:41
7	4:06	5:31	12:23	5:10	7:08	8:39
9	4:08	5:32	12:23	5:09	7:06	8:37
11	4:10	5:34	12:22	5:08	7:04	8:34
13	4:12	5:35	12:22	5:07	7:02	8:32
15	4:13	5:36	12:22	5:06	7:00	8:29
17	4:15	5:38	12:21	5:04	6:58	8:26
19	4:17	5:39	12:21	5:03	6:56	8:24
21	4:19	5:40	12:20	5:01	6:54	8:21
23	4:21	5:41	12:20	5:00	6:52	8:18
25	4:22	5:43	12:19	4:58	6:49	8:15
27	4:24	5:44	12:19	4:56	6:47	8:13
29	4:26	5:45	12:18	4:55	6:44	8:10
31	4:27	5:46	12:17	4:53	6:42	8:07

نومبر

تاریخ	اذان فجر	طلوع آفتاب	زوال ظہر	عصر حنفی	غروب آفتاب	عشاء
1	5:11	6:28	12:01	3:50	5:27	6:50
3	5:12	6:29	12:01	3:49	5:26	6:49
5	5:13	6:31	12:01	3:47	5:24	6:47
7	5:15	6:33	12:01	3:46	5:22	6:46
9	5:16	6:34	12:01	3:44	5:21	6:45
11	5:18	6:36	12:01	3:43	5:20	6:44
13	5:19	6:38	12:01	3:42	5:18	6:43
15	5:21	6:40	12:02	3:41	5:17	6:42
17	5:22	6:41	12:02	3:40	5:16	6:41
19	5:24	6:43	12:02	3:39	5:15	6:41
21	5:25	6:45	12:03	3:38	5:15	6:40
23	5:27	6:47	12:03	3:37	5:14	6:40
25	5:28	6:48	12:04	3:37	5:13	6:39
27	5:30	6:50	12:05	3:36	5:13	6:39
29	5:31	6:52	12:05	3:36	5:13	6:39
30	5:32	6:53	12:06	3:36	5:12	6:39

دسمبر

تاریخ	اذان فجر	طلوع آفتاب	زوال ظہر	عصر حنفی	غروب آفتاب	عشاء
1	5:33	6:53	12:06	3:36	5:12	6:39
3	5:34	6:55	12:07	3:36	5:12	6:39
5	5:36	6:57	12:08	3:36	5:12	6:39
7	5:37	6:58	12:08	3:36	5:12	6:40
9	5:38	7:00	12:09	3:36	5:13	6:40
11	5:40	7:01	12:10	3:36	5:13	6:41
13	5:41	7:03	12:11	3:37	5:14	6:41
15	5:42	7:04	12:12	3:38	5:14	6:42
17	5:43	7:05	12:13	3:38	5:15	6:43
19	5:44	7:06	12:14	3:39	5:16	6:44
21	5:46	7:07	12:15	3:40	5:17	6:45
23	5:46	7:08	12:16	3:41	5:18	6:46
25	5:47	7:09	12:17	3:42	5:19	6:47
27	5:48	7:10	12:18	3:43	5:20	6:48
29	5:49	7:11	12:19	3:45	5:21	6:49
31	5:50	7:11	12:20	3:46	5:23	6:50

نمازوں کے اوقات کا نقشہ نمبر 11

صفحہ نمبر 93

جنوری

تاریخ	اذان فجر	طلوع آفتاب	زوال ظہر	عصر حنفی	غروب آفتاب	عشاء
1	5:50	7:12	12:21	3:47	5:23	6:51
3	5:51	7:12	12:21	3:48	5:25	6:52
5	5:51	7:12	12:22	3:50	5:26	6:54
7	5:51	7:12	12:23	3:52	5:28	6:55
9	5:52	7:13	12:24	3:53	5:30	6:57
11	5:52	7:12	12:25	3:55	5:31	6:58
13	5:52	7:12	12:26	3:57	5:33	7:00
15	5:52	7:12	12:26	3:58	5:35	7:01
17	5:52	7:12	12:27	4:00	5:37	7:03
19	5:51	7:11	12:28	4:02	5:38	7:04
21	5:51	7:10	12:28	4:04	5:40	7:06
23	5:50	7:10	12:29	4:06	5:42	7:08
25	5:50	7:09	12:29	4:07	5:44	7:09
27	5:49	7:09	12:30	4:09	5:46	7:11
29	5:48	7:07	12:30	4:11	5:48	7:12
31	5:47	7:06	12:30	4:13	5:49	7:14

فروری

تاریخ	اذان فجر	طلوع آفتاب	زوال ظہر	عصر حنفی	غروب آفتاب	عشاء
1	5:47	7:05	12:31	4:14	5:50	7:15
3	5:46	7:04	12:31	4:15	5:52	7:16
5	5:45	7:02	12:31	4:17	5:54	7:18
7	5:43	7:01	12:31	4:19	5:56	7:19
9	5:42	6:59	12:31	4:21	5:58	7:21
11	5:41	6:58	12:31	4:22	5:59	7:22
13	5:39	6:56	12:31	4:24	6:01	7:24
15	5:37	6:54	12:31	4:25	6:03	7:25
17	5:36	6:52	12:31	4:27	6:04	7:27
19	5:34	6:50	12:31	4:28	6:06	7:28
21	5:32	6:48	12:31	4:30	6:08	7:30
23	5:30	6:46	12:30	4:31	6:09	7:31
25	5:28	6:44	12:30	4:33	6:11	7:33
27	5:26	6:41	12:30	4:34	6:12	7:34
28	5:25	6:40	12:30	4:35	6:13	7:35
29	5:24	6:40	12:30	4:35	6:14	7:35

مئی

تاریخ	اذان فجر	طلوع آفتاب	زوال ظہر	عصر حنفی	غروب آفتاب	عشاء
1	4:03	5:27	12:14	5:00	6:56	8:26
3	4:01	5:25	12:14	5:01	6:58	8:28
5	3:58	5:23	12:14	5:01	6:59	8:30
7	3:56	5:21	12:14	5:02	7:00	8:32
9	3:54	5:20	12:14	5:02	7:02	8:34
11	3:52	5:18	12:13	5:03	7:03	8:36
13	3:50	5:16	12:13	5:04	7:05	8:38
15	3:48	5:15	12:13	5:04	7:06	8:40
17	3:46	5:14	12:13	5:05	7:07	8:42
19	3:44	5:13	12:14	5:06	7:09	8:44
21	3:42	5:11	12:14	5:06	7:10	8:46
23	3:41	5:10	12:14	5:07	7:11	8:48
25	3:39	5:10	12:14	5:08	7:13	8:49
27	3:38	5:09	12:14	5:08	7:14	8:51
29	3:37	5:08	12:14	5:09	7:15	8:53
31	3:36	5:07	12:15	5:10	7:16	8:54

جون

تاریخ	اذان فجر	طلوع آفتاب	زوال ظہر	عصر حنفی	غروب آفتاب	عشاء
1	3:35	5:07	12:15	5:10	7:17	8:55
3	3:34	5:07	12:15	5:11	7:18	8:57
5	3:33	5:06	12:16	5:11	7:19	8:58
7	3:33	5:06	12:16	5:12	7:20	8:59
9	3:32	5:06	12:16	5:12	7:21	9:01
11	3:32	5:06	12:17	5:13	7:22	9:02
13	3:32	5:06	12:17	5:13	7:22	9:03
15	3:32	5:06	12:17	5:14	7:23	9:04
17	3:32	5:06	12:18	5:15	7:24	9:04
19	3:32	5:06	12:18	5:15	7:24	9:05
21	3:32	5:07	12:19	5:15	7:25	9:05
23	3:33	5:07	12:19	5:16	7:25	9:06
25	3:33	5:08	12:20	5:16	7:26	9:06
27	3:34	5:08	12:20	5:17	7:26	9:06
29	3:35	5:09	12:20	5:17	7:26	9:06
30	3:35	5:09	12:21	5:17	7:26	9:06

ستمبر

تاریخ	اذان فجر	طلوع آفتاب	زوال ظہر	عصر حنفی	غروب آفتاب	عشاء
1	4:28	5:47	12:17	4:52	6:41	8:05
3	4:30	5:48	12:17	4:50	6:38	8:03
5	4:31	5:49	12:16	4:48	6:36	8:00
7	4:33	5:51	12:15	4:46	6:33	7:57
9	4:34	5:52	12:14	4:45	6:31	7:54
11	4:36	5:53	12:14	4:43	6:28	7:51
13	4:37	5:54	12:13	4:40	6:25	7:48
15	4:39	5:55	12:12	4:38	6:23	7:45
17	4:40	5:57	12:12	4:36	6:20	7:43
19	4:42	5:58	12:11	4:34	6:17	7:40
21	4:43	5:59	12:10	4:32	6:15	7:37
23	4:44	6:00	12:10	4:30	6:12	7:34
25	4:46	6:01	12:09	4:28	6:10	7:31
27	4:47	6:03	12:08	4:26	6:07	7:29
29	4:48	6:04	12:07	4:23	6:04	7:26
30	4:49	6:05	12:07	4:22	6:03	7:25

اکتوبر

تاریخ	اذان فجر	طلوع آفتاب	زوال ظہر	عصر حنفی	غروب آفتاب	عشاء
1	4:50	6:05	12:07	4:21	6:02	7:23
3	4:51	6:06	12:06	4:19	5:59	7:21
5	4:52	6:08	12:06	4:17	5:57	7:18
7	4:54	6:09	12:05	4:15	5:54	7:16
9	4:55	6:10	12:04	4:12	5:52	7:13
11	4:56	6:12	12:04	4:10	5:49	7:11
13	4:58	6:13	12:03	4:08	5:47	7:09
15	4:59	6:15	12:03	4:06	5:45	7:06
17	5:00	6:16	12:02	4:04	5:42	7:04
19	5:02	6:17	12:02	4:02	5:40	7:02
21	5:03	6:19	12:02	4:00	5:38	7:00
23	5:04	6:20	12:01	3:58	5:36	6:58
25	5:06	6:22	12:01	3:56	5:34	6:56
27	5:07	6:24	12:01	3:54	5:32	6:54
29	5:08	6:25	12:01	3:53	5:30	6:53
31	5:10	6:27	12:01	3:51	5:28	6:51

تاریخ	جنوری			فروری			مارچ			اپریل			مئی			جون		
	انتہائے سحر	نصف النہار شرعی	افطار	انتہائے سحر	نصف النہار شرعی	افطار	انتہائے سحر	نصف النہار شرعی	افطار	انتہائے سحر	نصف النہار شرعی	افطار	انتہائے سحر	نصف النہار شرعی	افطار	انتہائے سحر	نصف النہار شرعی	افطار
1	5:44	11:31	5:23	5:41	11:43	5:50	5:18	11:43	6:14	4:38	11:34	6:36	3:57	11:24	6:56	3:29	11:20	7:17
2	5:44	11:32	5:24	5:40	11:43	5:51	5:16	11:43	6:15	4:36	11:34	6:36	3:56	11:24	6:57	3:28	11:20	7:17
3	5:44	11:32	5:25	5:40	11:43	5:52	5:15	11:43	6:16	4:35	11:33	6:37	3:54	11:23	6:58	3:28	11:20	7:18
4	5:45	11:32	5:26	5:39	11:43	5:53	5:14	11:43	6:16	4:33	11:33	6:38	3:53	11:23	6:58	3:28	11:20	7:18
5	5:45	11:33	5:26	5:39	11:44	5:54	5:13	11:42	6:17	4:32	11:32	6:38	3:52	11:23	6:59	3:27	11:20	7:19
6	5:45	11:33	5:27	5:38	11:44	5:55	5:12	11:42	6:18	4:31	11:32	6:39	3:51	11:23	7:00	3:27	11:20	7:19
7	5:45	11:34	5:28	5:37	11:44	5:56	5:11	11:42	6:18	4:29	11:32	6:40	3:50	11:22	7:00	3:27	11:21	7:20
8	5:45	11:34	5:29	5:37	11:44	5:57	5:09	11:42	6:19	4:28	11:31	6:40	3:49	11:22	7:01	3:26	11:21	7:20
9	5:46	11:35	5:30	5:36	11:44	5:58	5:08	11:41	6:20	4:26	11:31	6:41	3:48	11:22	7:02	3:26	11:21	7:21
10	5:46	11:35	5:31	5:35	11:44	5:58	5:07	11:41	6:21	4:25	11:31	6:42	3:47	11:22	7:03	3:26	11:21	7:21
11	5:46	11:36	5:31	5:35	11:44	5:59	5:06	11:41	6:21	4:24	11:30	6:42	3:45	11:22	7:03	3:26	11:21	7:22
12	5:46	11:36	5:32	5:34	11:44	6:00	5:04	11:41	6:22	4:22	11:30	6:43	3:44	11:21	7:04	3:26	11:21	7:22
13	5:46	11:37	5:33	5:33	11:44	6:01	5:03	11:40	6:23	4:21	11:30	6:44	3:43	11:21	7:05	3:26	11:21	7:22
14	5:46	11:37	5:34	5:32	11:44	6:02	5:02	11:40	6:23	4:19	11:29	6:44	3:42	11:21	7:05	3:25	11:21	7:23
15	5:46	11:38	5:35	5:31	11:44	6:03	5:01	11:40	6:24	4:18	11:29	6:45	3:41	11:21	7:06	3:25	11:22	7:23
16	5:46	11:38	5:36	5:30	11:44	6:04	4:59	11:39	6:25	4:17	11:28	6:46	3:40	11:21	7:07	3:25	11:22	7:24
17	5:45	11:38	5:37	5:30	11:44	6:04	4:58	11:39	6:26	4:15	11:28	6:46	3:40	11:21	7:07	3:26	11:22	7:24
18	5:45	11:39	5:38	5:29	11:44	6:05	4:57	11:39	6:26	4:14	11:28	6:47	3:39	11:21	7:08	3:26	11:22	7:24
19	5:45	11:39	5:38	5:28	11:44	6:06	4:55	11:38	6:27	4:12	11:27	6:48	3:38	11:21	7:09	3:26	11:22	7:24
20	5:45	11:39	5:39	5:27	11:44	6:07	4:54	11:38	6:28	4:11	11:27	6:49	3:37	11:20	7:09	3:26	11:23	7:25
21	5:45	11:40	5:40	5:26	11:44	6:08	4:53	11:38	6:28	4:10	11:27	6:49	3:36	11:20	7:10	3:26	11:23	7:25
22	5:45	11:40	5:41	5:25	11:44	6:09	4:51	11:37	6:29	4:08	11:26	6:50	3:35	11:20	7:11	3:26	11:23	7:25
23	5:44	11:41	5:42	5:24	11:44	6:09	4:50	11:37	6:30	4:07	11:26	6:51	3:35	11:20	7:11	3:27	11:23	7:25
24	5:44	11:41	5:43	5:23	11:44	6:10	4:49	11:37	6:30	4:06	11:26	6:51	3:34	11:20	7:12	3:27	11:23	7:25
25	5:44	11:41	5:44	5:22	11:44	6:11	4:47	11:36	6:31	4:04	11:26	6:52	3:33	11:20	7:13	3:27	11:24	7:26
26	5:43	11:41	5:45	5:21	11:44	6:12	4:46	11:36	6:32	4:03	11:25	6:53	3:32	11:20	7:13	3:27	11:24	7:26
27	5:43	11:42	5:46	5:20	11:43	6:12	4:45	11:36	6:32	4:02	11:25	6:53	3:32	11:20	7:14	3:28	11:24	7:26
28	5:43	11:42	5:47	5:19	11:43	6:13	4:43	11:35	6:33	4:01	11:25	6:54	3:31	11:20	7:14	3:28	11:24	7:26
29	5:42	11:42	5:48				4:42	11:35	6:34	3:59	11:24	6:55	3:30	11:20	7:15	3:29	11:25	7:26
30	5:42	11:42	5:49				4:42	11:35	6:34	3:58	11:24	6:55	3:30	11:20	7:16	3:29	11:25	7:26
31	5:41	11:43	5:49				4:39	11:34	6:35				3:29	11:20	7:16			

تاریخ	جولائی			اگست			ستمبر			اکتوبر			نومبر			دسمبر		
	انتہائے سحر	نصف النہار شرعی	افطار	انتہائے سحر	نصف النہار شرعی	افطار	انتہائے سحر	نصف النہار شرعی	افطار	انتہائے سحر	نصف النہار شرعی	افطار	انتہائے سحر	نصف النہار شرعی	افطار	انتہائے سحر	نصف النہار شرعی	افطار
1	3:30	11:25	7:26	3:54	11:31	7:13	4:22	11:29	6:41	4:44	11:20	6:02	5:04	11:13	5:27	5:27	11:17	5:12
2	3:30	11:25	7:26	3:55	11:31	7:12	4:23	11:28	6:39	4:44	11:20	6:01	5:05	11:13	5:26	5:27	11:17	5:12
3	3:31	11:26	7:26	3:56	11:31	7:12	4:24	11:28	6:38	4:45	11:19	5:59	5:06	11:13	5:26	5:28	11:17	5:12
4	3:31	11:26	7:26	3:57	11:31	7:11	4:24	11:28	6:37	4:46	11:19	5:58	5:07	11:13	5:25	5:29	11:18	5:12
5	3:32	11:26	7:26	3:58	11:31	7:10	4:25	11:28	6:36	4:46	11:19	5:57	5:07	11:13	5:24	5:29	11:18	5:12
6	3:33	11:26	7:25	3:59	11:31	7:09	4:26	11:27	6:34	4:47	11:18	5:55	5:08	11:13	5:23	5:30	11:19	5:12
7	3:33	11:26	7:25	4:00	11:31	7:08	4:27	11:27	6:33	4:47	11:18	5:54	5:09	11:13	5:22	5:31	11:19	5:12
8	3:34	11:27	7:25	4:01	11:31	7:07	4:27	11:27	6:32	4:48	11:18	5:53	5:09	11:13	5:22	5:32	11:19	5:12
9	3:35	11:27	7:25	4:02	11:31	7:06	4:28	11:27	6:31	4:49	11:18	5:52	5:10	11:13	5:21	5:32	11:20	5:13
10	3:35	11:27	7:25	4:03	11:31	7:05	4:29	11:26	6:29	4:49	11:17	5:51	5:11	11:13	5:20	5:33	11:20	5:13
11	3:36	11:27	7:24	4:04	11:31	7:04	4:30	11:26	6:28	4:50	11:17	5:49	5:12	11:13	5:20	5:34	11:21	5:13
12	3:37	11:28	7:24	4:05	11:31	7:03	4:30	11:26	6:27	4:51	11:17	5:48	5:12	11:13	5:19	5:34	11:21	5:13
13	3:37	11:28	7:24	4:05	11:31	7:02	4:31	11:26	6:25	4:51	11:16	5:47	5:13	11:13	5:18	5:35	11:21	5:14
14	3:38	11:28	7:23	4:06	11:31	7:01	4:32	11:25	6:24	4:52	11:16	5:46	5:14	11:13	5:18	5:35	11:22	5:14
15	3:39	11:28	7:23	4:07	11:31	7:00	4:33	11:25	6:23	4:53	11:16	5:45	5:15	11:13	5:17	5:36	11:22	5:14
16	3:40	11:29	7:23	4:08	11:31	6:59	4:33	11:25	6:21	4:53	11:16	5:43	5:15	11:13	5:17	5:37	11:23	5:14
17	3:41	11:29	7:22	4:09	11:31	6:58	4:34	11:24	6:20	4:54	11:16	5:42	5:16	11:13	5:16	5:37	11:23	5:15
18	3:42	11:29	7:22	4:10	11:31	6:57	4:35	11:24	6:19	4:55	11:15	5:41	5:17	11:14	5:16	5:38	11:24	5:15
19	3:42	11:29	7:21	4:11	11:31	6:56	4:35	11:24	6:17	4:55	11:15	5:40	5:18	11:14	5:15	5:38	11:24	5:16
20	3:43	11:29	7:21	4:12	11:31	6:55	4:36	11:23	6:16	4:56	11:15	5:39	5:18	11:14	5:15	5:39	11:25	5:16
21	3:44	11:30	7:20	4:13	11:31	6:54	4:37	11:23	6:15	4:57	11:15	5:38	5:19	11:14	5:15	5:39	11:25	5:17
22	3:45	11:30	7:20	4:14	11:30	6:53	4:37	11:23	6:14	4:57	11:14	5:37	5:20	11:14	5:14	5:40	11:26	5:17
23	3:46	11:30	7:19	4:14	11:30	6:52	4:38	11:22	6:12	4:58	11:14	5:36	5:21	11:15	5:14	5:40	11:26	5:18
24	3:47	11:30	7:19	4:15	11:30	6:50	4:39	11:22	6:11	4:59	11:14	5:35	5:21	11:15	5:14	5:41	11:27	5:18
25	3:48	11:30	7:18	4:16	11:30	6:49	4:40	11:22	6:10	5:00	11:14	5:34	5:22	11:15	5:13	5:41	11:27	5:19
26	3:49	11:30	7:17	4:17	11:30	6:48	4:40	11:22	6:08	5:00	11:14	5:33	5:23	11:15	5:13	5:42	11:28	5:19
27	3:50	11:30	7:17	4:18	11:30	6:47	4:41	11:21	6:07	5:01	11:14	5:32	5:24	11:16	5:13	5:42	11:28	5:20
28	3:50	11:31	7:16	4:19	11:29	6:46	4:42	11:21	6:06	5:02	11:14	5:31	5:24	11:16	5:13	5:43	11:29	5:21
29	3:51	11:31	7:15	4:19	11:29	6:44	4:42	11:21	6:04	5:02	11:13	5:30	5:25	11:16	5:13	5:43	11:29	5:21
30	3:52	11:31	7:15	4:20	11:29	6:43	4:43	11:20	6:03	5:03	11:13	5:29	5:26	11:16	5:12	5:44	11:30	5:22
31	3:53	11:31	7:14	4:21	11:29	6:42				5:04	11:13	5:28				5:44	11:30	5:23

نمازوں کے اوقات کا نقشہ نمبر 12

صفحہ نمبر 96

مارچ

تاریخ	اذان فجر	طلوع آفتاب	زوال ظہر	عصر حنفی	غروب آفتاب	عشاء
1	5:27	6:42	12:32	4:39	6:17	7:39
3	5:25	6:40	12:32	4:40	6:19	7:40
5	5:22	6:37	12:32	4:41	6:20	7:41
7	5:20	6:35	12:31	4:42	6:22	7:43
9	5:18	6:33	12:31	4:43	6:23	7:44
11	5:15	6:30	12:30	4:44	6:25	7:46
13	5:13	6:28	12:30	4:45	6:26	7:47
15	5:10	6:25	12:29	4:46	6:27	7:49
17	5:08	6:23	12:28	4:47	6:29	7:50
19	5:05	6:20	12:28	4:48	6:30	7:51
21	5:02	6:18	12:27	4:49	6:31	7:53
23	5:00	6:15	12:27	4:50	6:33	7:54
25	4:57	6:13	12:26	4:50	6:34	7:56
27	4:54	6:10	12:25	4:51	6:35	7:57
29	4:51	6:08	12:25	4:52	6:36	7:59
31	4:49	6:05	12:24	4:53	6:38	8:00

اپریل

تاریخ	اذان فجر	طلوع آفتاب	زوال ظہر	عصر حنفی	غروب آفتاب	عشاء
1	4:47	6:04	12:24	4:53	6:38	8:01
3	4:45	6:01	12:23	4:54	6:40	8:03
5	4:42	5:59	12:23	4:54	6:41	8:04
7	4:39	5:57	12:22	4:55	6:42	8:06
9	4:36	5:54	12:22	4:56	6:44	8:08
11	4:34	5:52	12:21	4:56	6:45	8:09
13	4:31	5:49	12:21	4:57	6:46	8:11
15	4:28	5:47	12:20	4:58	6:48	8:13
17	4:25	5:45	12:20	4:58	6:49	8:15
19	4:23	5:43	12:19	4:59	6:50	8:16
21	4:20	5:40	12:19	4:59	6:52	8:18
23	4:17	5:38	12:18	5:00	6:53	8:20
25	4:15	5:36	12:18	5:01	6:54	8:22
27	4:12	5:34	12:18	5:01	6:56	8:24
29	4:10	5:32	12:17	5:02	6:57	8:26
30	4:09	5:31	12:17	5:02	6:58	8:27

جولائی

تاریخ	اذان فجر	طلوع آفتاب	زوال ظہر	عصر حنفی	غروب آفتاب	عشاء
1	3:41	5:14	12:24	5:19	7:28	9:07
3	3:42	5:15	12:24	5:19	7:28	9:06
5	3:43	5:16	12:25	5:19	7:27	9:06
7	3:44	5:17	12:25	5:20	7:27	9:05
9	3:46	5:18	12:25	5:20	7:27	9:04
11	3:47	5:19	12:25	5:20	7:26	9:03
13	3:49	5:20	12:26	5:19	7:26	9:02
15	3:50	5:21	12:26	5:19	7:25	9:01
17	3:52	5:22	12:26	5:19	7:24	9:00
19	3:53	5:23	12:26	5:19	7:23	8:59
21	3:55	5:24	12:26	5:18	7:22	8:57
23	3:57	5:25	12:27	5:18	7:21	8:56
25	3:59	5:27	12:27	5:18	7:20	8:54
27	4:00	5:28	12:27	5:17	7:19	8:52
29	4:02	5:29	12:26	5:16	7:17	8:50
31	4:04	5:30	12:26	5:16	7:16	8:48

اگست

تاریخ	اذان فجر	طلوع آفتاب	زوال ظہر	عصر حنفی	غروب آفتاب	عشاء
1	4:05	5:31	12:26	5:15	7:15	8:47
3	4:07	5:32	12:26	5:14	7:14	8:45
5	4:09	5:34	12:26	5:13	7:12	8:43
7	4:11	5:35	12:26	5:13	7:10	8:40
9	4:12	5:36	12:26	5:11	7:08	8:38
11	4:14	5:38	12:25	5:10	7:07	8:36
13	4:16	5:39	12:25	5:09	7:05	8:33
15	4:18	5:40	12:25	5:08	7:03	8:31
17	4:20	5:41	12:24	5:07	7:01	8:28
19	4:21	5:43	12:24	5:05	6:58	8:25
21	4:23	5:44	12:23	5:04	6:56	8:23
23	4:25	5:45	12:23	5:02	6:54	8:20
25	4:26	5:46	12:22	5:01	6:52	8:17
27	4:28	5:47	12:22	4:59	6:49	8:14
29	4:30	5:49	12:21	4:57	6:47	8:12
31	4:31	5:50	12:20	4:56	6:45	8:09

نومبر

تاریخ	اذان فجر	طلوع آفتاب	زوال ظہر	عصر حنفی	غروب آفتاب	عشاء
1	5:13	6:30	12:04	3:54	5:31	6:54
3	5:15	6:32	12:04	3:52	5:29	6:52
5	5:16	6:33	12:04	3:51	5:28	6:51
7	5:17	6:35	12:04	3:49	5:26	6:50
9	5:19	6:37	12:04	3:48	5:25	6:48
11	5:20	6:38	12:04	3:47	5:23	6:47
13	5:22	6:40	12:04	3:46	5:22	6:46
15	5:23	6:42	12:05	3:45	5:21	6:46
17	5:25	6:43	12:05	3:44	5:20	6:45
19	5:26	6:45	12:05	3:43	5:19	6:44
21	5:28	6:47	12:06	3:42	5:19	6:44
23	5:29	6:49	12:06	3:41	5:18	6:43
25	5:31	6:50	12:07	3:41	5:17	6:43
27	5:32	6:52	12:08	3:40	5:17	6:43
29	5:34	6:54	12:08	3:40	5:17	6:43
30	5:34	6:54	12:09	3:40	5:16	6:43

دسمبر

تاریخ	اذان فجر	طلوع آفتاب	زوال ظہر	عصر حنفی	غروب آفتاب	عشاء
1	5:35	6:55	12:09	3:40	5:16	6:43
3	5:36	6:57	12:10	3:40	5:16	6:43
5	5:38	6:58	12:11	3:40	5:16	6:43
7	5:39	7:00	12:11	3:40	5:17	6:43
9	5:41	7:02	12:12	3:40	5:17	6:44
11	5:42	7:03	12:13	3:41	5:17	6:44
13	5:43	7:04	12:14	3:41	5:18	6:45
15	5:44	7:06	12:15	3:42	5:18	6:46
17	5:46	7:07	12:16	3:43	5:19	6:46
19	5:47	7:08	12:17	3:43	5:20	6:47
21	5:48	7:09	12:18	3:44	5:21	6:48
23	5:49	7:10	12:19	3:45	5:22	6:49
25	5:50	7:11	12:20	3:46	5:23	6:50
27	5:50	7:12	12:21	3:48	5:24	6:51
29	5:51	7:12	12:22	3:49	5:25	6:53
31	5:52	7:13	12:23	3:50	5:27	6:54

نمازوں کے اوقات کا نقشہ نمبر 12

صفحہ نمبر 97

جنوری

تاریخ	اذان فجر	طلوع آفتاب	زوال ظہر	عصر حنفی	غروب آفتاب	عشاء
1	5:52	7:13	12:23	3:51	5:28	6:55
3	5:53	7:14	12:24	3:53	5:29	6:56
5	5:53	7:14	12:25	3:54	5:31	6:57
7	5:54	7:14	12:26	3:56	5:32	6:59
9	5:54	7:14	12:27	3:57	5:34	7:00
11	5:54	7:14	12:28	3:59	5:36	7:02
13	5:54	7:14	12:29	4:01	5:37	7:03
15	5:54	7:14	12:29	4:03	5:39	7:05
17	5:54	7:14	12:30	4:04	5:41	7:06
19	5:54	7:13	12:31	4:06	5:42	7:08
21	5:53	7:12	12:31	4:08	5:44	7:09
23	5:53	7:12	12:32	4:10	5:46	7:11
25	5:52	7:11	12:32	4:11	5:48	7:13
27	5:52	7:10	12:33	4:13	5:50	7:14
29	5:51	7:09	12:33	4:15	5:52	7:16
31	5:50	7:08	12:33	4:17	5:53	7:17

فروری

تاریخ	اذان فجر	طلوع آفتاب	زوال ظہر	عصر حنفی	غروب آفتاب	عشاء
1	5:50	7:07	12:34	4:18	5:54	7:18
3	5:48	7:06	12:34	4:19	5:56	7:19
5	5:47	7:05	12:34	4:21	5:58	7:21
7	5:46	7:03	12:34	4:23	6:00	7:23
9	5:45	7:01	12:34	4:24	6:01	7:24
11	5:43	7:00	12:34	4:26	6:03	7:26
13	5:42	6:58	12:34	4:28	6:05	7:27
15	5:40	6:56	12:34	4:29	6:06	7:28
17	5:39	6:54	12:34	4:31	6:08	7:30
19	5:37	6:52	12:34	4:32	6:10	7:31
21	5:35	6:50	12:34	4:33	6:11	7:33
23	5:33	6:48	12:33	4:35	6:13	7:34
25	5:31	6:46	12:33	4:36	6:14	7:36
27	5:29	6:44	12:33	4:37	6:16	7:37
28	5:28	6:43	12:33	4:38	6:17	7:38
29	5:27	6:42	12:32	4:38	6:17	7:38

مئی

تاریخ	اذان فجر	طلوع آفتاب	زوال ظہر	عصر حنفی	غروب آفتاب	عشاء
1	4:07	5:30	12:17	5:02	6:58	8:28
3	4:05	5:28	12:17	5:03	7:00	8:30
5	4:03	5:27	12:17	5:03	7:01	8:31
7	4:00	5:25	12:17	5:04	7:03	8:33
9	3:58	5:23	12:16	5:05	7:04	8:35
11	3:56	5:22	12:16	5:05	7:05	8:37
13	3:54	5:20	12:16	5:06	7:07	8:39
15	3:52	5:19	12:16	5:07	7:08	8:41
17	3:50	5:18	12:16	5:07	7:09	8:43
19	3:49	5:17	12:16	5:08	7:11	8:45
21	3:47	5:16	12:17	5:08	7:12	8:47
23	3:45	5:15	12:17	5:09	7:13	8:49
25	3:44	5:14	12:17	5:10	7:14	8:50
27	3:43	5:13	12:17	5:10	7:16	8:52
29	3:42	5:12	12:17	5:11	7:17	8:54
31	3:41	5:12	12:18	5:12	7:18	8:55

جون

تاریخ	اذان فجر	طلوع آفتاب	زوال ظہر	عصر حنفی	غروب آفتاب	عشاء
1	3:40	5:11	12:18	5:12	7:19	8:56
3	3:39	5:11	12:18	5:13	7:20	8:57
5	3:38	5:10	12:18	5:13	7:21	8:59
7	3:38	5:10	12:19	5:14	7:22	9:00
9	3:37	5:10	12:19	5:14	7:23	9:01
11	3:37	5:10	12:20	5:15	7:23	9:02
13	3:37	5:10	12:20	5:15	7:24	9:03
15	3:37	5:10	12:20	5:16	7:25	9:04
17	3:37	5:10	12:21	5:16	7:26	9:05
19	3:37	5:11	12:21	5:17	7:26	9:06
21	3:37	5:11	12:22	5:17	7:27	9:06
23	3:38	5:11	12:22	5:18	7:27	9:06
25	3:38	5:12	12:23	5:18	7:27	9:07
27	3:39	5:13	12:23	5:19	7:27	9:07
29	3:40	5:13	12:23	5:19	7:28	9:07
30	3:40	5:14	12:24	5:19	7:28	9:07

ستمبر

تاریخ	اذان فجر	طلوع آفتاب	زوال ظہر	عصر حنفی	غروب آفتاب	عشاء
1	4:32	5:50	12:20	4:55	6:43	8:07
3	4:34	5:52	12:19	4:53	6:41	8:05
5	4:35	5:53	12:19	4:51	6:38	8:02
7	4:37	5:54	12:18	4:49	6:36	7:59
9	4:38	5:55	12:17	4:47	6:33	7:56
11	4:39	5:56	12:17	4:45	6:31	7:53
13	4:41	5:57	12:16	4:43	6:28	7:50
15	4:42	5:59	12:15	4:41	6:26	7:48
17	4:44	6:00	12:15	4:39	6:23	7:45
19	4:45	6:01	12:14	4:37	6:20	7:42
21	4:46	6:02	12:13	4:35	6:18	7:39
23	4:48	6:03	12:12	4:33	6:15	7:37
25	4:49	6:04	12:12	4:31	6:13	7:34
27	4:50	6:06	12:11	4:29	6:10	7:31
29	4:52	6:07	12:10	4:27	6:07	7:29
30	4:52	6:07	12:10	4:25	6:06	7:27

اکتوبر

تاریخ	اذان فجر	طلوع آفتاب	زوال ظہر	عصر حنفی	غروب آفتاب	عشاء
1	4:53	6:08	12:10	4:24	6:05	7:26
3	4:54	6:09	12:09	4:22	6:02	7:23
5	4:55	6:11	12:08	4:20	6:00	7:21
7	4:57	6:12	12:08	4:18	5:57	7:18
9	4:58	6:13	12:07	4:16	5:55	7:16
11	4:59	6:14	12:07	4:14	5:53	7:14
13	5:01	6:16	12:06	4:12	5:50	7:11
15	5:02	6:17	12:06	4:10	5:48	7:09
17	5:03	6:19	12:05	4:08	5:46	7:07
19	5:04	6:20	12:05	4:06	5:44	7:05
21	5:06	6:21	12:05	4:04	5:41	7:03
23	5:07	6:23	12:04	4:02	5:39	7:01
25	5:08	6:24	12:04	4:00	5:37	6:59
27	5:10	6:26	12:04	3:58	5:35	6:58
29	5:11	6:28	12:04	3:56	5:34	6:56
31	5:13	6:29	12:04	3:55	5:32	6:54

جنوری				فروری				مارچ				اپریل				مئی				جون			
تاریخ	انتہائے سحر	نصف النہار شرعی	افطار	تاریخ	انتہائے سحر	نصف النہار شرعی	افطار	تاریخ	انتہائے سحر	نصف النہار شرعی	افطار	تاریخ	انتہائے سحر	نصف النہار شرعی	افطار	تاریخ	انتہائے سحر	نصف النہار شرعی	افطار	تاریخ	انتہائے سحر	نصف النہار شرعی	افطار
1	5:46	11:34	5:28	1	5:43	11:46	5:54	1	5:21	11:46	6:17	1	4:41	11:37	6:38	1	4:01	11:27	6:58	1	3:34	11:24	7:19
2	5:47	11:35	5:28	2	5:43	11:46	5:55	2	5:20	11:46	6:18	2	4:40	11:37	6:39	2	4:00	11:27	6:59	2	3:34	11:24	7:19
3	5:47	11:35	5:29	3	5:42	11:47	5:56	3	5:18	11:46	6:19	3	4:39	11:36	6:40	3	3:59	11:27	7:00	3	3:33	11:24	7:20
4	5:47	11:36	5:30	4	5:42	11:47	5:57	4	5:17	11:46	6:20	4	4:37	11:36	6:40	4	3:58	11:26	7:00	4	3:33	11:24	7:20
5	5:47	11:36	5:31	5	5:41	11:47	5:58	5	5:16	11:46	6:20	5	4:36	11:36	6:41	5	3:57	11:26	7:01	5	3:32	11:24	7:21
6	5:48	11:37	5:31	6	5:41	11:47	5:59	6	5:15	11:45	6:21	6	4:34	11:35	6:42	6	3:56	11:26	7:02	6	3:32	11:24	7:21
7	5:48	11:37	5:32	7	5:40	11:47	6:00	7	5:14	11:45	6:22	7	4:33	11:35	6:42	7	3:54	11:26	7:03	7	3:32	11:24	7:22
8	5:48	11:38	5:33	8	5:39	11:47	6:00	8	5:13	11:45	6:22	8	4:32	11:35	6:43	8	3:53	11:26	7:03	8	3:32	11:24	7:22
9	5:48	11:38	5:34	9	5:39	11:47	6:01	9	5:12	11:45	6:23	9	4:30	11:34	6:44	9	3:52	11:25	7:04	9	3:31	11:24	7:23
10	5:43	11:39	5:35	10	5:38	11:47	6:02	10	5:10	11:44	6:24	10	4:29	11:34	6:44	10	3:51	11:25	7:05	10	3:31	11:24	7:23
11	5:48	11:39	5:36	11	5:37	11:47	6:03	11	5:09	11:44	6:25	11	4:28	11:34	6:45	11	3:50	11:25	7:05	11	3:31	11:25	7:23
12	5:48	11:40	5:36	12	5:37	11:48	6:04	12	5:08	11:44	6:25	12	4:26	11:33	6:46	12	3:49	11:25	7:06	12	3:31	11:25	7:24
13	5:48	11:40	5:37	13	5:36	11:48	6:05	13	5:07	11:44	6:26	13	4:25	11:33	6:46	13	3:48	11:25	7:07	13	3:31	11:25	7:24
14	5:48	11:40	5:38	14	5:35	11:48	6:06	14	5:05	11:43	6:27	14	4:23	11:33	6:47	14	3:47	11:25	7:07	14	3:31	11:25	7:25
15	5:48	11:41	5:39	15	5:34	11:48	6:06	15	5:04	11:43	6:27	15	4:22	11:32	6:48	15	3:46	11:24	7:08	15	3:31	11:25	7:25
16	5:48	11:41	5:40	16	5:33	11:48	6:07	16	5:03	11:43	6:28	16	4:21	11:32	6:48	16	3:45	11:24	7:09	16	3:31	11:25	7:25
17	5:48	11:42	5:41	17	5:33	11:48	6:08	17	5:01	11:42	6:29	17	4:19	11:31	6:49	17	3:44	11:24	7:09	17	3:31	11:25	7:26
18	5:48	11:42	5:42	18	5:32	11:48	6:09	18	5:00	11:42	6:29	18	4:18	11:31	6:50	18	3:43	11:24	7:10	18	3:31	11:26	7:26
19	5:48	11:42	5:42	19	5:31	11:47	6:10	19	4:59	11:42	6:30	19	4:17	11:31	6:50	19	3:43	11:24	7:11	19	3:31	11:26	7:26
20	5:48	11:43	5:43	20	5:30	11:47	6:10	20	4:58	11:41	6:31	20	4:15	11:30	6:51	20	3:42	11:24	7:11	20	3:31	11:26	7:26
21	5:47	11:43	5:44	21	5:29	11:47	6:11	21	4:56	11:41	6:31	21	4:14	11:30	6:52	21	3:41	11:24	7:12	21	3:31	11:26	7:27
22	5:47	11:43	5:45	22	5:28	11:47	6:12	22	4:55	11:41	6:32	22	4:13	11:30	6:52	22	3:40	11:24	7:13	22	3:32	11:26	7:27
23	5:47	11:44	5:46	23	5:27	11:47	6:13	23	4:54	11:40	6:33	23	4:11	11:30	6:53	23	3:39	11:24	7:13	23	3:32	11:27	7:27
24	5:47	11:44	5:47	24	5:26	11:47	6:14	24	4:52	11:40	6:33	24	4:10	11:29	6:54	24	3:39	11:24	7:14	24	3:32	11:27	7:27
25	5:46	11:44	5:48	25	5:25	11:47	6:14	25	4:51	11:40	6:34	25	4:09	11:29	6:54	25	3:38	11:24	7:14	25	3:32	11:27	7:27
26	5:46	11:45	5:49	26	5:24	11:47	6:15	26	4:50	11:39	6:35	26	4:08	11:29	6:55	26	3:37	11:24	7:15	26	3:33	11:27	7:27
27	5:46	11:45	5:50	27	5:23	11:47	6:16	27	4:48	11:39	6:35	27	4:06	11:28	6:56	27	3:37	11:24	7:16	27	3:33	11:28	7:27
28	5:45	11:45	5:51	28	5:22	11:47	6:17	28	4:47	11:39	6:36	28	4:05	11:28	6:56	28	3:36	11:24	7:16	28	3:34	11:28	7:28
29	5:46	11:45	5:52	29				29	4:45	11:38	6:36	29	4:04	11:28	6:57	29	3:36	11:24	7:17	29	3:34	11:28	7:28
30	5:46	11:44	5:52	30				30	4:44	11:38	6:37	30	4:03	11:27	6:58	30	3:35	11:24	7:17	30	3:34	11:28	7:28
31	5:44	11:46	5:53	31				31	4:43	11:38	6:38	31				31	3:35	11:24	7:18				

سحری و افطار کا وقت نمبر 12

جولائی				اگست				ستمبر				اکتوبر				نومبر				دسمبر			
تاریخ	انتہائے سحر	نصف النہار شرعی	افطار	تاریخ	انتہائے سحر	نصف النہار شرعی	افطار	تاریخ	انتہائے سحر	نصف النہار شرعی	افطار	تاریخ	انتہائے سحر	نصف النہار شرعی	افطار	تاریخ	انتہائے سحر	نصف النہار شرعی	افطار	تاریخ	انتہائے سحر	نصف النہار شرعی	افطار
1	3:35	11:29	7:28	1	3:59	11:34	7:15	1	4:26	11:32	6:43	1	4:47	11:23	6:05	1	5:07	11:16	5:31	1	5:29	11:20	5:16
2	3:35	11:29	7:28	2	4:00	11:34	7:14	2	4:27	11:32	6:42	2	4:48	11:23	6:04	2	5:08	11:16	5:30	2	5:30	11:20	5:16
3	3:36	11:29	7:28	3	4:01	11:35	7:14	3	4:28	11:31	6:41	3	4:48	11:23	6:02	3	5:09	11:16	5:29	3	5:30	11:21	5:16
4	3:37	11:29	7:27	4	4:02	11:35	7:13	4	4:28	11:31	6:40	4	4:49	11:22	6:01	4	5:09	11:16	5:28	4	5:31	11:21	5:16
5	3:37	11:30	7:27	5	4:03	11:35	7:12	5	4:29	11:31	6:38	5	4:49	11:22	6:00	5	5:10	11:16	5:28	5	5:32	11:21	5:16
6	3:38	11:30	7:27	6	4:04	11:35	7:11	6	4:30	11:31	6:37	6	4:50	11:22	5:59	6	5:11	11:16	5:27	6	5:33	11:22	5:16
7	3:38	11:30	7:27	7	4:04	11:35	7:10	7	4:31	11:30	6:36	7	4:51	11:21	5:57	7	5:11	11:16	5:26	7	5:33	11:22	5:17
8	3:39	11:30	7:27	8	4:05	11:35	7:09	8	4:31	11:30	6:35	8	4:51	11:21	5:56	8	5:12	11:16	5:25	8	5:34	11:23	5:17
9	3:40	11:30	7:27	9	4:06	11:35	7:08	9	4:32	11:30	6:33	9	4:52	11:21	5:55	9	5:13	11:16	5:25	9	5:35	11:23	5:17
10	3:40	11:31	7:26	10	4:07	11:35	7:07	10	4:33	11:30	6:32	10	4:53	11:21	5:54	10	5:14	11:16	5:24	10	5:35	11:23	5:17
11	3:41	11:31	7:26	11	4:08	11:35	7:07	11	4:33	11:29	6:31	11	4:53	11:20	5:53	11	5:14	11:16	5:23	11	5:36	11:24	5:17
12	3:42	11:31	7:26	12	4:09	11:35	7:06	12	4:34	11:29	6:29	12	4:54	11:20	5:51	12	5:15	11:16	5:23	12	5:37	11:24	5:17
13	3:43	11:31	7:26	13	4:10	11:35	7:05	13	4:35	11:29	6:28	13	4:55	11:20	5:50	13	5:16	11:16	5:22	13	5:37	11:25	5:18
14	3:43	11:32	7:25	14	4:11	11:35	7:04	14	4:36	11:29	6:27	14	4:55	11:20	5:49	14	5:17	11:16	5:22	14	5:38	11:25	5:18
15	3:44	11:32	7:25	15	4:12	11:34	7:03	15	4:36	11:28	6:26	15	4:56	11:19	5:48	15	5:17	11:17	5:21	15	5:38	11:26	5:18
16	3:45	11:32	7:25	16	4:13	11:34	7:02	16	4:37	11:28	6:24	16	4:57	11:19	5:47	16	5:18	11:17	5:21	16	5:39	11:26	5:19
17	3:46	11:32	7:24	17	4:13	11:34	7:01	17	4:38	11:28	6:23	17	4:57	11:19	5:46	17	5:19	11:17	5:20	17	5:40	11:27	5:19
18	3:47	11:32	7:24	18	4:14	11:34	6:59	18	4:38	11:27	6:22	18	4:58	11:19	5:45	18	5:19	11:17	5:20	18	5:40	11:27	5:19
19	3:47	11:33	7:23	19	4:15	11:34	6:58	19	4:39	11:27	6:20	19	4:58	11:18	5:44	19	5:20	11:17	5:19	19	5:41	11:28	5:20
20	3:48	11:33	7:23	20	4:16	11:34	6:57	20	4:40	11:27	6:19	20	4:59	11:18	5:42	20	5:21	11:17	5:19	20	5:41	11:28	5:20
21	3:49	11:33	7:22	21	4:17	11:34	6:56	21	4:40	11:26	6:18	21	5:00	11:18	5:41	21	5:22	11:17	5:19	21	5:42	11:29	5:21
22	3:50	11:33	7:22	22	4:18	11:34	6:55	22	4:41	11:26	6:16	22	5:00	11:18	5:40	22	5:22	11:18	5:18	22	5:42	11:29	5:21
23	3:51	11:33	7:21	23	4:19	11:34	6:54	23	4:42	11:26	6:15	23	5:01	11:18	5:39	23	5:23	11:18	5:18	23	5:43	11:30	5:22
24	3:52	11:33	7:21	24	4:19	11:33	6:53	24	4:42	11:25	6:14	24	5:02	11:17	5:38	24	5:24	11:18	5:18	24	5:43	11:30	5:22
25	3:53	11:34	7:20	25	4:20	11:33	6:52	25	4:43	11:25	6:13	25	5:02	11:17	5:37	25	5:25	11:18	5:17	25	5:44	11:31	5:23
26	3:54	11:34	7:19	26	4:21	11:33	6:50	26	4:44	11:25	6:11	26	5:03	11:17	5:36	26	5:25	11:19	5:17	26	5:44	11:31	5:24
27	3:54	11:34	7:19	27	4:22	11:33	6:49	27	4:44	11:24	6:10	27	5:04	11:17	5:35	27	5:26	11:19	5:17	27	5:44	11:32	5:24
28	3:55	11:34	7:18	28	4:23	11:33	6:48	28	4:45	11:24	6:09	28	5:04	11:17	5:34	28	5:27	11:19	5:17	28	5:45	11:32	5:25
29	3:56	11:34	7:17	29	4:24	11:33	6:47	29	4:46	11:24	6:07	29	5:05	11:17	5:34	29	5:28	11:19	5:17	29	5:45	11:33	5:25
30	3:57	11:34	7:17	30	4:24	11:32	6:46	30	4:46	11:24	6:06	30	5:06	11:17	5:33	30	5:28	11:20	5:16	30	5:46	11:33	5:26
31	3:58	11:34	7:16	31	4:25	11:32	6:45	31				31	5:07	11:16	5:32	31				31	5:46	11:34	5:27

سحری و افطار کا وقت نمبر 12

نمازوں کے اوقات کا نقشہ نمبر 13

مارچ — صفحہ نمبر 100 — اپریل

تاریخ	اذان فجر	طلوع آفتاب	زوال ظہر	عصر حنفی	غروب آفتاب	عشاء	تاریخ	اذان فجر	طلوع آفتاب	زوال ظہر	عصر حنفی	غروب آفتاب	عشاء
1	5:28	6:43	12:33	4:40	6:19	7:39	1	4:49	6:05	12:25	4:54	6:39	8:01
3	5:26	6:40	12:33	4:41	6:20	7:41	3	4:46	6:03	12:24	4:54	6:40	8:03
5	5:23	6:38	12:32	4:42	6:22	7:42	5	4:44	6:00	12:24	4:55	6:42	8:05
7	5:21	6:36	12:32	4:43	6:23	7:44	7	4:41	5:58	12:23	4:56	6:43	8:06
9	5:19	6:33	12:32	4:44	6:24	7:45	9	4:38	5:56	12:23	4:56	6:44	8:08
11	5:16	6:31	12:31	4:45	6:26	7:46	11	4:35	5:53	12:22	4:57	6:46	8:09
13	5:14	6:29	12:30	4:46	6:27	7:48	13	4:33	5:51	12:22	4:58	6:47	8:11
15	5:11	6:26	12:30	4:47	6:28	7:49	15	4:30	5:49	12:21	4:58	6:48	8:13
17	5:09	6:24	12:29	4:48	6:30	7:50	17	4:27	5:46	12:21	4:59	6:49	8:14
19	5:06	6:21	12:29	4:49	6:31	7:52	19	4:25	5:44	12:20	4:59	6:51	8:16
21	5:04	6:19	12:28	4:50	6:32	7:53	21	4:22	5:42	12:20	5:00	6:52	8:18
23	5:01	6:16	12:28	4:51	6:33	7:55	23	4:20	5:40	12:19	5:00	6:53	8:20
25	4:58	6:14	12:27	4:51	6:35	7:56	25	4:17	5:38	12:19	5:01	6:55	8:22
27	4:56	6:11	12:26	4:52	6:36	7:58	27	4:15	5:36	12:19	5:02	6:56	8:23
29	4:53	6:09	12:26	4:53	6:37	7:59	29	4:12	5:34	12:18	5:02	6:57	8:25
31	4:50	6:06	12:25	4:54	6:39	8:01	30	4:11	5:33	12:18	5:02	6:58	8:26

جولائی — اگست

تاریخ	اذان فجر	طلوع آفتاب	زوال ظہر	عصر حنفی	غروب آفتاب	عشاء	تاریخ	اذان فجر	طلوع آفتاب	زوال ظہر	عصر حنفی	غروب آفتاب	عشاء
1	3:44	5:16	12:25	5:19	7:27	9:05	1	4:08	5:33	12:27	5:15	7:15	8:46
3	3:45	5:17	12:25	5:19	7:27	9:05	3	4:09	5:34	12:27	5:15	7:14	8:44
5	3:46	5:18	12:25	5:19	7:27	9:05	5	4:11	5:36	12:27	5:14	7:12	8:42
7	3:47	5:19	12:26	5:19	7:27	9:04	7	4:13	5:37	12:27	5:13	7:10	8:40
9	3:49	5:20	12:26	5:20	7:26	9:03	9	4:15	5:38	12:26	5:12	7:09	8:38
11	3:50	5:21	12:26	5:20	7:26	9:02	11	4:17	5:39	12:26	5:11	7:07	8:35
13	3:52	5:22	12:27	5:19	7:25	9:01	13	4:18	5:41	12:26	5:10	7:05	8:33
15	3:53	5:23	12:27	5:19	7:25	9:00	15	4:20	5:42	12:25	5:08	7:03	8:30
17	3:55	5:24	12:27	5:19	7:24	8:59	17	4:22	5:43	12:25	5:07	7:01	8:28
19	3:56	5:25	12:27	5:19	7:23	8:58	19	4:23	5:44	12:25	5:06	6:59	8:25
21	3:58	5:26	12:27	5:19	7:22	8:56	21	4:25	5:45	12:24	5:04	6:57	8:22
23	4:00	5:28	12:27	5:18	7:21	8:55	23	4:27	5:47	12:24	5:03	6:54	8:20
25	4:01	5:29	12:27	5:18	7:20	8:53	25	4:28	5:48	12:23	5:01	6:52	8:17
27	4:03	5:30	12:27	5:17	7:19	8:51	27	4:30	5:49	12:23	5:00	6:50	8:14
29	4:05	5:31	12:27	5:16	7:17	8:49	29	4:32	5:50	12:22	4:58	6:47	8:12
31	4:07	5:32	12:27	5:16	7:16	8:47	31	4:33	5:51	12:21	4:56	6:45	8:09

نومبر — دسمبر

تاریخ	اذان فجر	طلوع آفتاب	زوال ظہر	عصر حنفی	غروب آفتاب	عشاء	تاریخ	اذان فجر	طلوع آفتاب	زوال ظہر	عصر حنفی	غروب آفتاب	عشاء
1	5:14	6:30	12:05	3:56	5:33	6:55	1	5:35	6:55	12:10	3:42	5:18	6:44
3	5:15	6:32	12:04	3:54	5:31	6:53	3	5:37	6:57	12:11	3:42	5:18	6:44
5	5:17	6:33	12:05	3:53	5:29	6:52	5	5:38	6:58	12:11	3:42	5:18	6:45
7	5:18	6:35	12:05	3:51	5:28	6:51	7	5:39	7:00	12:12	3:42	5:19	6:45
9	5:19	6:37	12:05	3:50	5:27	6:50	9	5:41	7:01	12:13	3:43	5:19	6:45
11	5:21	6:38	12:05	3:49	5:25	6:49	11	5:42	7:03	12:14	3:43	5:19	6:46
13	5:22	6:40	12:05	3:48	5:24	6:48	13	5:43	7:04	12:15	3:43	5:20	6:47
15	5:24	6:42	12:05	3:47	5:23	6:47	15	5:45	7:05	12:16	3:44	5:20	6:47
17	5:25	6:43	12:06	3:46	5:22	6:46	17	5:46	7:07	12:17	3:45	5:21	6:48
19	5:27	6:45	12:06	3:45	5:21	6:46	19	5:47	7:08	12:18	3:46	5:22	6:49
21	5:28	6:47	12:07	3:44	5:21	6:45	21	5:48	7:09	12:19	3:47	5:23	6:50
23	5:30	6:49	12:07	3:43	5:20	6:45	23	5:49	7:10	12:20	3:48	5:24	6:51
25	5:31	6:50	12:08	3:43	5:19	6:44	25	5:50	7:11	12:21	3:49	5:25	6:52
27	5:32	6:52	12:08	3:43	5:19	6:44	27	5:51	7:12	12:22	3:50	5:26	6:53
29	5:34	6:54	12:09	3:42	5:19	6:44	29	5:51	7:13	12:23	3:51	5:28	6:54
30	5:35	6:54	12:09	3:42	5:19	6:44	31	5:52	7:13	12:24	3:52	5:29	6:56

نمازوں کے اوقات کا نقشہ نمبر 13

جنوری — صفحہ نمبر 101 — فروری

تاریخ	اذان فجر	طلوع آفتاب	زوال ظہر	عصر حنفی	غروب آفتاب	عشاء	تاریخ	اذان فجر	طلوع آفتاب	زوال ظہر	عصر حنفی	غروب آفتاب	عشاء
1	5:53	7:13	12:24	3:54	5:30	6:56	1	5:50	7:07	12:34	4:20	5:56	7:19
3	5:53	7:14	12:25	3:55	5:31	6:58	3	5:49	7:06	12:35	4:21	5:58	7:21
5	5:54	7:14	12:26	3:56	5:33	6:59	5	5:48	7:05	12:35	4:23	6:00	7:22
7	5:54	7:14	12:27	3:58	5:34	7:00	7	5:47	7:03	12:35	4:25	6:01	7:24
9	5:54	7:14	12:28	4:00	5:36	7:02	9	5:45	7:02	12:35	4:26	6:03	7:25
11	5:54	7:14	12:29	4:01	5:38	7:03	11	5:44	7:00	12:35	4:28	6:05	7:27
13	5:54	7:14	12:30	4:03	5:39	7:05	13	5:43	6:58	12:35	4:29	6:06	7:28
15	5:54	7:14	12:30	4:05	5:41	7:06	15	5:41	6:57	12:35	4:31	6:08	7:30
17	5:54	7:14	12:31	4:06	5:43	7:08	17	5:39	6:55	12:35	4:32	6:10	7:31
19	5:54	7:13	12:32	4:08	5:44	7:09	19	5:38	6:53	12:35	4:34	6:11	7:32
21	5:54	7:12	12:32	4:10	5:46	7:11	21	5:36	6:51	12:35	4:35	6:13	7:34
23	5:53	7:12	12:33	4:12	5:48	7:12	23	5:34	6:49	12:34	4:36	6:14	7:35
25	5:53	7:11	12:33	4:13	5:50	7:14	25	5:32	6:47	12:34	4:38	6:16	7:37
27	5:52	7:10	12:34	4:15	5:52	7:15	27	5:30	6:45	12:34	4:39	6:17	7:38
29	5:51	7:09	12:34	4:17	5:53	7:17	28	5:29	6:44	12:33	4:39	6:18	7:39
31	5:51	7:08	12:34	4:19	5:55	7:19	29	5:28	6:43	12:33	4:40	6:18	7:39

مئی — جون

تاریخ	اذان فجر	طلوع آفتاب	زوال ظہر	عصر حنفی	غروب آفتاب	عشاء	تاریخ	اذان فجر	طلوع آفتاب	زوال ظہر	عصر حنفی	غروب آفتاب	عشاء
1	4:10	5:32	12:18	5:03	6:59	8:27	1	3:43	5:13	12:19	5:12	7:18	8:55
3	4:07	5:30	12:18	5:03	7:00	8:29	3	3:42	5:13	12:19	5:13	7:19	8:56
5	4:05	5:29	12:18	5:04	7:01	8:31	5	3:41	5:13	12:19	5:13	7:20	8:58
7	4:03	5:27	12:17	5:04	7:03	8:33	7	3:41	5:12	12:20	5:14	7:21	8:59
9	4:01	5:25	12:17	5:05	7:04	8:35	9	3:40	5:12	12:20	5:14	7:22	9:00
11	3:59	5:24	12:17	5:06	7:05	8:37	11	3:40	5:12	12:21	5:15	7:23	9:01
13	3:57	5:22	12:17	5:06	7:07	8:38	13	3:40	5:12	12:21	5:15	7:24	9:02
15	3:55	5:21	12:17	5:07	7:08	8:40	15	3:40	5:12	12:21	5:16	7:25	9:03
17	3:53	5:20	12:17	5:07	7:09	8:42	17	3:40	5:12	12:22	5:16	7:25	9:04
19	3:51	5:19	12:17	5:08	7:11	8:44	19	3:40	5:13	12:22	5:17	7:26	9:04
21	3:50	5:18	12:18	5:09	7:12	8:46	21	3:40	5:13	12:23	5:17	7:26	9:05
23	3:48	5:17	12:18	5:09	7:13	8:48	23	3:41	5:14	12:23	5:18	7:27	9:05
25	3:47	5:16	12:18	5:10	7:14	8:49	25	3:42	5:14	12:24	5:18	7:27	9:05
27	3:46	5:15	12:18	5:10	7:16	8:51	27	3:42	5:15	12:24	5:18	7:27	9:06
29	3:44	5:14	12:18	5:11	7:17	8:53	29	3:43	5:15	12:24	5:19	7:27	9:05
31	3:43	5:14	12:19	5:12	7:18	8:54	30	3:44	5:16	12:25	5:19	7:27	9:05

ستمبر — اکتوبر

تاریخ	اذان فجر	طلوع آفتاب	زوال ظہر	عصر حنفی	غروب آفتاب	عشاء	تاریخ	اذان فجر	طلوع آفتاب	زوال ظہر	عصر حنفی	غروب آفتاب	عشاء
1	4:34	5:52	12:21	4:56	6:44	8:07	1	4:54	6:09	12:11	4:26	6:06	7:27
3	4:35	5:53	12:20	4:54	6:41	8:05	3	4:55	6:10	12:10	4:24	6:04	7:24
5	4:37	5:54	12:20	4:52	6:39	8:02	5	4:57	6:11	12:09	4:21	6:01	7:22
7	4:38	5:55	12:19	4:50	6:36	7:59	7	4:58	6:13	12:09	4:19	5:59	7:19
9	4:40	5:56	12:18	4:48	6:34	7:56	9	4:59	6:14	12:08	4:17	5:56	7:17
11	4:41	5:57	12:18	4:46	6:31	7:54	11	5:00	6:15	12:08	4:15	5:54	7:15
13	4:42	5:59	12:17	4:44	6:29	7:51	13	5:02	6:17	12:07	4:13	5:52	7:12
15	4:44	6:00	12:16	4:42	6:26	7:48	15	5:03	6:18	12:07	4:11	5:49	7:10
17	4:45	6:01	12:16	4:40	6:24	7:45	17	5:04	6:19	12:06	4:09	5:47	7:08
19	4:47	6:02	12:15	4:38	6:21	7:42	19	5:05	6:21	12:06	4:07	5:45	7:06
21	4:48	6:03	12:14	4:36	6:19	7:40	21	5:07	6:22	12:06	4:05	5:43	7:04
23	4:49	6:04	12:13	4:34	6:16	7:37	23	5:08	6:23	12:05	4:03	5:41	7:02
25	4:50	6:05	12:13	4:32	6:14	7:34	25	5:09	6:25	12:05	4:02	5:39	7:00
27	4:52	6:07	12:12	4:30	6:11	7:32	27	5:11	6:26	12:05	4:00	5:37	6:59
29	4:53	6:08	12:11	4:28	6:09	7:29	29	5:12	6:28	12:05	3:58	5:35	6:57
30	4:54	6:08	12:11	4:27	6:07	7:28	31	5:13	6:29	12:05	3:56	5:33	6:55

جنوری				فروری				مارچ				اپریل				مئی				جون			
تاریخ	انتہائے سحر	نصف النہار شرعی	افطار	تاریخ	انتہائے سحر	نصف النہار شرعی	افطار	تاریخ	انتہائے سحر	نصف النہار شرعی	افطار	تاریخ	انتہائے سحر	نصف النہار شرعی	افطار	تاریخ	انتہائے سحر	نصف النہار شرعی	افطار	تاریخ	انتہائے سحر	نصف النہار شرعی	افطار
1	5:47	11:36	5:30	1	5:44	11:47	5:56	1	5:22	11:48	6:19	1	4:43	11:39	6:39	1	4:04	11:29	6:59	1	3:37	11:25	7:18
2	5:47	11:36	5:31	2	5:44	11:48	5:57	2	5:21	11:47	6:19	2	4:42	11:38	6:40	2	4:03	11:28	6:59	2	3:37	11:25	7:19
3	5:47	11:37	5:31	3	5:43	11:48	5:58	3	5:20	11:47	6:20	3	4:40	11:38	6:40	3	4:01	11:28	7:00	3	3:36	11:25	7:19
4	5:47	11:37	5:32	4	5:43	11:48	5:59	4	5:19	11:47	6:21	4	4:39	11:37	6:41	4	4:00	11:28	7:01	4	3:36	11:25	7:20
5	5:38	11:38	5:33	5	5:42	11:48	6:00	5	5:17	11:47	6:22	5	4:38	11:37	6:42	5	3:59	11:28	7:01	5	3:36	11:25	7:20
6	5:48	11:38	5:34	6	5:41	11:48	6:00	6	5:16	11:47	6:22	6	4:36	11:37	6:42	6	3:58	11:27	7:02	6	3:35	11:25	7:21
7	5:48	11:39	5:34	7	5:41	11:48	6:01	7	5:15	11:46	6:23	7	4:35	11:36	6:43	7	3:57	11:27	7:03	7	3:35	11:26	7:21
8	5:48	11:39	5:35	8	5:40	11:49	6:02	8	5:14	11:46	6:24	8	4:34	11:36	6:44	8	3:56	11:27	7:03	8	3:35	11:26	7:22
9	5:48	11:40	5:36	9	5:40	11:49	6:03	9	5:13	11:46	6:24	9	4:32	11:36	6:44	9	3:55	11:27	7:04	9	3:35	11:26	7:22
10	5:48	11:40	5:37	10	5:39	11:49	6:04	10	5:12	11:46	6:25	10	4:31	11:35	6:45	10	3:54	11:27	7:05	10	3:34	11:26	7:23
11	5:49	11:40	5:38	11	5:38	11:49	6:05	11	5:10	11:45	6:26	11	4:30	11:35	6:46	11	3:53	11:26	7:05	11	3:34	11:26	7:23
12	5:49	11:41	5:38	12	5:37	11:49	6:05	12	5:09	11:45	6:26	12	4:28	11:35	6:46	12	3:52	11:26	7:06	12	3:34	11:26	7:24
13	5:49	11:41	5:39	13	5:37	11:49	6:06	13	5:08	11:45	6:27	13	4:27	11:34	6:47	13	3:51	11:26	7:07	13	3:34	11:26	7:24
14	5:49	11:42	5:40	14	5:36	11:49	6:07	14	5:07	11:45	6:28	14	4:25	11:34	6:47	14	3:50	11:26	7:07	14	3:34	11:27	7:24
15	5:49	11:42	5:41	15	5:35	11:49	6:08	15	5:05	11:44	6:28	15	4:24	11:33	6:48	15	3:49	11:26	7:08	15	3:34	11:27	7:25
16	5:49	11:43	5:42	16	5:34	11:49	6:09	16	5:04	11:44	6:29	16	4:23	11:33	6:49	16	3:48	11:26	7:09	16	3:34	11:27	7:25
17	5:48	11:43	5:43	17	5:33	11:49	6:10	17	5:03	11:44	6:30	17	4:21	11:33	6:49	17	3:47	11:26	7:09	17	3:34	11:27	7:25
18	5:48	11:43	5:44	18	5:33	11:49	6:10	18	5:02	11:43	6:30	18	4:20	11:32	6:50	18	3:46	11:26	7:10	18	3:34	11:27	7:26
19	5:48	11:44	5:44	19	5:32	11:49	6:11	19	5:00	11:43	6:31	19	4:19	11:32	6:51	19	3:45	11:25	7:11	19	3:34	11:27	7:26
20	5:48	11:44	5:45	20	5:31	11:49	6:12	20	4:59	11:43	6:32	20	4:18	11:32	6:51	20	3:45	11:25	7:11	20	3:34	11:28	7:26
21	5:48	11:44	5:46	21	5:30	11:49	6:13	21	4:58	11:42	6:32	21	4:16	11:31	6:52	21	3:44	11:25	7:12	21	3:35	11:28	7:26
22	5:48	11:45	5:47	22	5:29	11:49	6:13	22	4:56	11:42	6:33	22	4:15	11:31	6:53	22	3:43	11:25	7:13	22	3:35	11:28	7:27
23	5:47	11:45	5:48	23	5:28	11:48	6:14	23	4:55	11:42	6:33	23	4:14	11:31	6:53	23	3:42	11:25	7:13	23	3:35	11:28	7:27
24	5:47	11:45	5:49	24	5:27	11:48	6:15	24	4:54	11:41	6:34	24	4:12	11:31	6:54	24	3:42	11:25	7:14	24	3:35	11:28	7:27
25	5:46	11:46	5:50	25	5:26	11:48	6:16	25	4:53	11:41	6:35	25	4:11	11:30	6:55	25	3:41	11:25	7:14	25	3:36	11:29	7:27
26	5:47	11:46	5:51	26	5:25	11:48	6:16	26	4:51	11:41	6:35	26	4:10	11:30	6:55	26	3:40	11:25	7:15	26	3:36	11:29	7:27
27	5:46	11:46	5:52	27	5:24	11:48	6:17	27	4:50	11:40	6:36	27	4:09	11:30	6:56	27	3:40	11:25	7:16	27	3:36	11:29	7:27
28	5:46	11:47	5:53	28	23	11:48	6:18	28	4:49	11:40	6:37	28	4:07	11:29	6:57	28	3:39	11:25	7:16	28	3:37	11:29	7:27
29	5:45	11:47	5:53	29				29	4:47	11:40	6:37	29	4:06	11:29	6:57	29	3:39	11:25	7:17	29	3:37	11:30	7:27
30	5:45	11:47	5:54	30				30	4:46	11:39	6:38	30	4:05	11:29	6:58	30	3:38	11:25	7:17	30	3:38	11:30	7:27
31	5:45	11:47	5:55	31				31	4:44	11:39	6:39					31		11:25	7:18				

جولائی				اگست				ستمبر				اکتوبر				نومبر				دسمبر			
تاریخ	انتہائے سحر	نصف النہار شرعی	افطار	تاریخ	انتہائے سحر	نصف النہار شرعی	افطار	تاریخ	انتہائے سحر	نصف النہار شرعی	افطار	تاریخ	انتہائے سحر	نصف النہار شرعی	افطار	تاریخ	انتہائے سحر	نصف النہار شرعی	افطار	تاریخ	انتہائے سحر	نصف النہار شرعی	افطار
1	3:38	11:30	7:27	1	4:02	11:36	7:15	1	4:28	11:33	6:44	1	4:48	11:25	6:06	1	5:08	11:18	5:33	1	5:29	11:21	5:18
2	3:39	11:30	7:27	2	4:03	11:36	7:14	2	4:29	11:33	6:43	2	4:49	11:24	6:05	2	5:09	11:18	5:32	2	5:30	11:22	5:18
3	3:39	11:31	7:27	3	4:03	11:36	7:14	3	4:29	11:33	6:41	3	4:50	11:24	6:04	3	5:09	11:18	5:31	3	5:31	11:22	5:18
4	3:40	11:31	7:27	4	4:04	11:36	7:13	4	4:30	11:33	6:40	4	4:50	11:24	6:02	4	5:10	11:17	5:30	4	5:32	11:22	5:18
5	3:40	11:31	7:27	5	4:05	11:36	7:12	5	4:31	11:32	6:39	5	4:51	11:23	6:01	5	5:11	11:17	5:29	5	5:32	11:23	5:18
6	3:41	11:31	7:27	6	4:06	11:36	7:11	6	4:32	11:32	6:38	6	4:51	11:23	6:00	6	5:11	11:17	5:29	6	5:33	11:23	5:19
7	3:42	11:32	7:27	7	4:07	11:36	7:10	7	4:32	11:32	6:36	7	4:52	11:23	5:59	7	5:12	11:17	5:28	7	5:34	11:24	5:19
8	3:42	11:32	7:27	8	4:08	11:36	7:10	8	4:33	11:32	6:35	8	4:53	11:22	5:58	8	5:13	11:17	5:27	8	5:34	11:24	5:19
9	3:43	11:32	7:26	9	4:09	11:36	7:09	9	4:34	11:31	6:34	9	4:53	11:22	5:56	9	5:14	11:17	5:27	9	5:35	11:24	5:19
10	3:44	11:32	7:26	10	4:10	11:36	7:08	10	4:35	11:31	6:33	10	4:54	11:22	5:55	10	5:14	11:17	5:26	10	5:36	11:25	5:19
11	3:44	11:32	7:26	11	4:11	11:36	7:07	11	4:35	11:31	6:31	11	4:54	11:22	5:54	11	5:15	11:18	5:25	11	5:36	11:25	5:19
12	3:45	11:33	7:26	12	4:12	11:36	7:06	12	4:36	11:30	6:30	12	4:55	11:21	5:53	12	5:16	11:18	5:25	12	5:37	11:26	5:20
13	3:46	11:33	7:25	13	4:12	11:36	7:05	13	4:37	11:30	6:29	13	4:56	11:21	5:52	13	5:16	11:18	5:24	13	5:38	11:26	5:20
14	3:46	11:33	7:25	14	4:13	11:36	7:04	14	4:37	11:30	6:28	14	4:56	11:21	5:51	14	5:17	11:18	5:24	14	5:38	11:27	5:20
15	3:47	11:33	7:25	15	4:14	11:36	7:03	15	4:38	11:30	6:26	15	4:57	11:21	5:49	15	5:18	11:18	5:23	15	5:39	11:27	5:20
16	3:48	11:34	7:24	16	4:15	11:36	7:02	16	4:39	11:29	6:25	16	4:58	11:20	5:48	16	5:19	11:18	5:23	16	5:39	11:27	5:21
17	3:49	11:34	7:24	17	4:16	11:36	7:01	17	4:39	11:29	6:24	17	4:58	11:20	5:47	17	5:19	11:18	5:22	17	5:40	11:28	5:21
18	3:50	11:34	7:24	18	4:17	11:36	7:00	18	4:40	11:29	6:23	18	4:59	11:20	5:46	18	5:20	11:18	5:22	18	5:40	11:28	5:22
19	3:50	11:34	7:23	19	4:18	11:36	6:59	19	4:41	11:28	6:21	19	5:00	11:20	5:45	19	5:21	11:18	5:21	19	5:41	11:29	5:22
20	3:51	11:34	7:23	20	4:18	11:35	6:58	20	4:41	11:28	6:20	20	5:00	11:19	5:44	20	5:22	11:19	5:21	20	5:42	11:30	5:23
21	3:52	11:34	7:22	21	4:19	11:35	6:57	21	4:42	11:28	6:19	21	5:01	11:19	5:43	21	5:22	11:19	5:21	21	5:43	11:30	5:23
22	3:53	11:35	7:22	22	4:20	11:35	6:55	22	4:43	11:27	6:17	22	5:01	11:19	5:42	22	5:23	11:19	5:20	22	5:43	11:30	5:23
23	3:54	11:35	7:21	23	4:21	11:35	6:54	23	4:43	11:27	6:16	23	5:02	11:19	5:41	23	5:24	11:19	5:20	23	5:43	11:31	5:24
24	3:55	11:35	7:21	24	4:22	11:35	6:53	24	4:44	11:27	6:15	24	5:03	11:19	5:40	24	5:24	11:19	5:20	24	5:44	11:31	5:25
25	3:55	11:35	7:20	25	4:23	11:35	6:52	25	4:45	11:26	6:14	25	5:03	11:19	5:39	25	5:25	11:20	5:19	25	5:44	11:32	5:25
26	3:56	11:35	7:19	26	4:23	11:34	6:51	26	4:45	11:26	6:12	26	5:04	11:18	5:38	26	5:26	11:20	5:19	26	5:44	11:32	5:26
27	3:57	11:35	7:19	27	4:24	11:34	6:50	27	4:46	11:26	6:11	27	5:05	11:18	5:37	27	5:27	11:20	5:19	27	5:45	11:33	5:26
28	3:58	11:35	7:18	28	4:25	11:34	6:49	28	4:46	11:25	6:10	28	5:05	11:18	5:36	28	5:27	11:20	5:19	28	5:45	11:33	5:27
29	3:59	11:36	7:17	29	4:26	11:34	6:47	29	4:47	11:25	6:09	29	5:06	11:18	5:35	29	5:28	11:21	5:19	29	5:46	11:34	5:28
30	4:00	11:36	7:17	30	4:26	11:34	6:46	30	4:48	11:25	6:07	30	5:07	11:18	5:34	30	5:29	11:21	5:19	30	5:46	11:34	5:28
31	4:01	11:36	7:16	31	4:27	11:34	6:45					31	5:07	11:18	5:33					31	5:46	11:35	5:29

نمازوں کے اوقات کا نقشہ نمبر 14

صفحہ نمبر 104

مارچ

تاریخ	اذان فجر	طلوع آفتاب	زوال ظہر	عصر حنفی	غروب آفتاب	عشاء
1	5:28	6:42	12:33	4:41	6:19	7:39
3	5:26	6:40	12:33	4:42	6:20	7:41
5	5:23	6:38	12:33	4:43	6:22	7:42
7	5:21	6:35	12:32	4:44	6:23	7:43
9	5:19	6:33	12:32	4:45	6:24	7:45
11	5:17	6:31	12:31	4:46	6:26	7:46
13	5:14	6:28	12:31	4:47	6:27	7:47
15	5:12	6:26	12:30	4:48	6:28	7:49
17	5:09	6:24	12:29	4:48	6:30	7:50
19	5:07	6:21	12:29	4:49	6:31	7:51
21	5:04	6:19	12:28	4:50	6:32	7:53
23	5:02	6:16	12:28	4:51	6:33	7:54
25	4:59	6:14	12:27	4:51	6:35	7:56
27	4:56	6:11	12:26	4:52	6:36	7:57
29	4:54	6:09	12:26	4:53	6:37	7:59
31	4:51	6:07	12:25	4:53	6:38	8:00

اپریل

تاریخ	اذان فجر	طلوع آفتاب	زوال ظہر	عصر حنفی	غروب آفتاب	عشاء
1	4:50	6:05	12:25	4:54	6:39	8:01
3	4:47	6:03	12:24	4:54	6:40	8:02
5	4:44	6:01	12:24	4:55	6:41	8:04
7	4:42	5:58	12:23	4:56	6:43	8:05
9	4:39	5:56	12:23	4:56	6:44	8:07
11	4:36	5:54	12:22	4:57	6:45	8:09
13	4:34	5:51	12:22	4:57	6:46	8:10
15	4:31	5:49	12:21	4:58	6:48	8:12
17	4:28	5:47	12:21	4:58	6:49	8:13
19	4:26	5:45	12:20	4:59	6:50	8:15
21	4:23	5:43	12:20	4:59	6:51	8:17
23	4:21	5:41	12:19	5:00	6:53	8:19
25	4:18	5:38	12:19	5:00	6:54	8:20
27	4:16	5:37	12:19	5:01	6:55	8:22
29	4:13	5:35	12:18	5:02	6:57	8:24
30	4:12	5:34	12:18	5:02	6:57	8:25

جولائی

تاریخ	اذان فجر	طلوع آفتاب	زوال ظہر	عصر حنفی	غروب آفتاب	عشاء
1	3:46	5:17	12:25	5:18	7:26	9:03
3	3:47	5:18	12:25	5:18	7:26	9:03
5	3:48	5:19	12:26	5:18	7:26	9:02
7	3:49	5:20	12:26	5:19	7:26	9:02
9	3:51	5:21	12:26	5:19	7:25	9:01
11	3:52	5:22	12:26	5:19	7:25	9:00
13	3:54	5:23	12:27	5:19	7:24	8:59
15	3:55	5:24	12:27	5:18	7:24	8:58
17	3:57	5:25	12:27	5:18	7:23	8:57
19	3:58	5:26	12:27	5:18	7:22	8:56
21	4:00	5:27	12:27	5:18	7:21	8:54
23	4:01	5:29	12:27	5:17	7:20	8:53
25	4:03	5:30	12:27	5:17	7:19	8:51
27	4:05	5:31	12:27	5:16	7:18	8:50
29	4:07	5:32	12:27	5:16	7:16	8:48
31	4:08	5:33	12:27	5:15	7:15	8:46

اگست

تاریخ	اذان فجر	طلوع آفتاب	زوال ظہر	عصر حنفی	غروب آفتاب	عشاء
1	4:09	5:34	12:27	5:15	7:14	8:45
3	4:11	5:35	12:27	5:14	7:13	8:43
5	4:13	5:36	12:27	5:13	7:11	8:41
7	4:14	5:38	12:27	5:12	7:10	8:38
9	4:16	5:39	12:27	5:11	7:08	8:36
11	4:18	5:40	12:26	5:10	7:06	8:34
13	4:20	5:41	12:26	5:09	7:04	8:31
15	4:21	5:42	12:25	5:08	7:02	8:29
17	4:23	5:44	12:25	5:07	7:00	8:26
19	4:25	5:45	12:25	5:05	6:58	8:24
21	4:26	5:46	12:24	5:04	6:56	8:21
23	4:28	5:47	12:24	5:02	6:54	8:19
25	4:29	5:48	12:23	5:01	6:52	8:16
27	4:31	5:49	12:23	4:59	6:49	8:13
29	4:33	5:51	12:22	4:58	6:47	8:11
31	4:34	5:52	12:21	4:56	6:45	8:08

نومبر

تاریخ	اذان فجر	طلوع آفتاب	زوال ظہر	عصر حنفی	غروب آفتاب	عشاء
1	5:14	6:30	12:05	3:57	5:33	6:55
3	5:15	6:31	12:05	3:55	5:32	6:54
5	5:16	6:33	12:05	3:54	5:30	6:52
7	5:18	6:34	12:05	3:52	5:29	6:51
9	5:19	6:36	12:05	3:51	5:27	6:50
11	5:20	6:38	12:05	3:50	5:26	6:49
13	5:22	6:39	12:05	3:49	5:25	6:48
15	5:23	6:41	12:06	3:48	5:24	6:47
17	5:25	6:43	12:06	3:47	5:23	6:47
19	5:26	6:44	12:06	3:46	5:22	6:46
21	5:28	6:46	12:07	3:45	5:21	6:46
23	5:29	6:48	12:07	3:45	5:21	6:45
25	5:30	6:49	12:08	3:44	5:20	6:45
27	5:32	6:51	12:08	3:44	5:20	6:45
29	5:33	6:52	12:09	3:43	5:20	6:45
30	5:34	6:53	12:10	3:43	5:20	6:45

دسمبر

تاریخ	اذان فجر	طلوع آفتاب	زوال ظہر	عصر حنفی	غروب آفتاب	عشاء
1	5:35	6:54	12:10	3:43	5:20	6:45
3	5:36	6:56	12:11	3:43	5:20	6:45
5	5:37	6:57	12:11	3:43	5:20	6:45
7	5:39	6:59	12:12	3:44	5:20	6:46
9	5:40	7:00	12:13	3:44	5:20	6:46
11	5:41	7:02	12:14	3:44	5:21	6:47
13	5:43	7:03	12:15	3:45	5:21	6:47
15	5:44	7:04	12:16	3:45	5:22	6:48
17	5:45	7:06	12:17	3:46	5:22	6:49
19	5:46	7:07	12:18	3:47	5:23	6:50
21	5:47	7:08	12:19	3:48	5:23	6:51
23	5:48	7:09	12:20	3:49	5:24	6:52
25	5:49	7:11	12:21	3:50	5:25	6:53
27	5:51	7:12	12:22	3:51	5:26	6:54
29	5:52	7:13	12:23	3:52	5:27	6:55
31	5:52	7:14	12:24	3:54	5:30	6:56

نمازوں کے اوقات کا نقشہ نمبر 14

صفحہ نمبر 105

جنوری

تاریخ	اذان فجر	طلوع آفتاب	زوال ظہر	عصر حنفی	غروب آفتاب	عشاء
1	5:52	7:12	12:24	3:55	5:31	6:57
3	5:52	7:13	12:25	3:56	5:32	6:58
5	5:53	7:13	12:26	3:58	5:34	7:00
7	5:53	7:13	12:27	3:59	5:35	7:01
9	5:54	7:13	12:28	4:01	5:37	7:03
11	5:54	7:13	12:29	4:02	5:39	7:04
13	5:54	7:13	12:30	4:04	5:40	7:05
15	5:54	7:13	12:30	4:06	5:42	7:07
17	5:54	7:13	12:31	4:08	5:44	7:08
19	5:54	7:12	12:32	4:09	5:45	7:10
21	5:53	7:12	12:32	4:11	5:47	7:11
23	5:53	7:11	12:33	4:13	5:49	7:13
25	5:52	7:10	12:33	4:14	5:51	7:14
27	5:52	7:09	12:34	4:16	5:52	7:16
29	5:51	7:08	12:34	4:18	5:54	7:17
31	5:50	7:07	12:34	4:20	5:56	7:19

فروری

تاریخ	اذان فجر	طلوع آفتاب	زوال ظہر	عصر حنفی	غروب آفتاب	عشاء
1	5:50	7:07	12:35	4:20	5:57	7:20
3	5:49	7:05	12:35	4:22	5:59	7:21
5	5:48	7:04	12:35	4:24	6:00	7:23
7	5:46	7:03	12:35	4:25	6:02	7:24
9	5:45	7:01	12:35	4:27	6:04	7:26
11	5:44	7:00	12:35	4:28	6:05	7:27
13	5:42	6:58	12:35	4:30	6:07	7:28
15	5:41	6:56	12:35	4:31	6:09	7:30
17	5:39	6:54	12:35	4:33	6:10	7:31
19	5:37	6:52	12:35	4:34	6:12	7:33
21	5:36	6:51	12:35	4:36	6:13	7:34
23	5:34	6:49	12:34	4:37	6:15	7:35
25	5:32	6:46	12:34	4:38	6:16	7:37
27	5:30	6:44	12:34	4:39	6:18	7:38
28	5:29	6:43	12:34	4:40	6:19	7:39
29	5:28	6:43	12:33	4:40	6:19	7:39

مئی

تاریخ	اذان فجر	طلوع آفتاب	زوال ظہر	عصر حنفی	غروب آفتاب	عشاء
1	4:11	5:33	12:18	5:02	6:58	8:26
3	4:09	5:31	12:18	5:03	6:59	8:28
5	4:07	5:29	12:18	5:03	7:00	8:29
7	4:04	5:28	12:18	5:04	7:02	8:31
9	4:02	5:26	12:17	5:04	7:03	8:33
11	4:00	5:25	12:17	5:05	7:04	8:35
13	3:58	5:23	12:17	5:05	7:06	8:37
15	3:57	5:22	12:17	5:06	7:07	8:39
17	3:55	5:21	12:17	5:07	7:08	8:41
19	3:53	5:20	12:17	5:07	7:10	8:42
21	3:52	5:19	12:18	5:08	7:11	8:44
23	3:50	5:18	12:18	5:08	7:12	8:46
25	3:49	5:17	12:18	5:09	7:13	8:47
27	3:48	5:16	12:18	5:10	7:14	8:49
29	3:46	5:15	12:18	5:10	7:16	8:51
31	3:45	5:33	12:19	5:11	7:17	8:52

جون

تاریخ	اذان فجر	طلوع آفتاب	زوال ظہر	عصر حنفی	غروب آفتاب	عشاء
1	3:45	5:15	12:19	5:11	7:17	8:53
3	3:44	5:14	12:19	5:12	7:18	8:54
5	3:43	5:14	12:19	5:12	7:19	8:56
7	3:43	5:14	12:20	5:13	7:20	8:57
9	3:42	5:13	12:20	5:13	7:21	8:58
11	3:42	5:13	12:21	5:14	7:22	8:59
13	3:42	5:13	12:21	5:14	7:23	9:00
15	3:42	5:14	12:21	5:15	7:23	9:01
17	3:42	5:14	12:22	5:15	7:24	9:02
19	3:42	5:14	12:22	5:16	7:25	9:02
21	3:43	5:14	12:23	5:16	7:25	9:03
23	3:43	5:15	12:23	5:17	7:25	9:03
25	3:44	5:15	12:24	5:17	7:26	9:03
27	3:44	5:16	12:24	5:18	7:26	9:03
29	3:45	5:17	12:24	5:18	7:26	9:03
30	3:46	5:17	12:25	5:18	7:26	9:03

ستمبر

تاریخ	اذان فجر	طلوع آفتاب	زوال ظہر	عصر حنفی	غروب آفتاب	عشاء
1	4:35	5:52	12:21	4:55	6:43	8:07
3	4:36	5:53	12:20	4:54	6:41	8:04
5	4:38	5:54	12:20	4:52	6:39	8:01
7	4:39	5:56	12:19	4:50	6:36	7:58
9	4:40	5:57	12:18	4:48	6:34	7:56
11	4:42	5:58	12:18	4:46	6:31	7:53
13	4:43	5:59	12:17	4:44	6:29	7:50
15	4:44	6:00	12:16	4:42	6:26	7:47
17	4:46	6:01	12:16	4:40	6:24	7:45
19	4:47	6:02	12:15	4:38	6:21	7:42
21	4:48	6:03	12:14	4:36	6:19	7:39
23	4:50	6:04	12:13	4:34	6:16	7:37
25	4:51	6:05	12:13	4:32	6:14	7:34
27	4:52	6:07	12:12	4:30	6:11	7:31
29	4:53	6:08	12:11	4:28	6:09	7:29
30	4:54	6:08	12:11	4:27	6:07	7:28

اکتوبر

تاریخ	اذان فجر	طلوع آفتاب	زوال ظہر	عصر حنفی	غروب آفتاب	عشاء
1	4:54	6:09	12:11	4:26	6:06	7:26
3	4:56	6:10	12:11	4:24	6:04	7:24
5	4:57	6:11	12:09	4:22	6:01	7:21
7	4:58	6:12	12:09	4:20	5:59	7:19
9	4:59	6:14	12:08	4:18	5:57	7:17
11	5:00	6:15	12:08	4:16	5:54	7:15
13	5:02	6:16	12:07	4:14	5:52	7:12
15	5:03	6:17	12:07	4:12	5:50	7:10
17	5:04	6:19	12:06	4:10	5:48	7:08
19	5:05	6:20	12:06	4:08	5:45	7:06
21	5:07	6:22	12:06	4:06	5:43	7:04
23	5:08	6:23	12:05	4:04	5:41	7:02
25	5:09	6:24	12:05	4:02	5:39	7:01
27	5:10	6:26	12:05	4:01	5:38	6:59
29	5:12	6:27	12:05	3:59	5:36	6:57
31	5:13	6:29	12:05	3:57	5:34	6:56

سحری وافطار کا نقشہ نمبر 14

جنوری				فروری				مارچ				اپریل				مئی				جون			
تاریخ	انتہائے سحر	نصف النہار شرعی	افطار	تاریخ	انتہائے سحر	نصف النہار شرعی	افطار	تاریخ	انتہائے سحر	نصف النہار شرعی	افطار	تاریخ	انتہائے سحر	نصف النہار شرعی	افطار	تاریخ	انتہائے سحر	نصف النہار شرعی	افطار	تاریخ	انتہائے سحر	نصف النہار شرعی	افطار
1	5:46	11:36	5:31	1	5:44	11:48	5:57	1	5:22	11:48	6:19	1	4:44	11:39	6:39	1	4:05	11:29	6:58	1	3:39	11:26	7:17
2	5:46	11:36	5:32	2	5:43	11:48	5:58	2	5:21	11:48	6:20	2	4:42	11:38	6:40	2	4:04	11:29	6:59	2	3:39	11:26	7:18
3	5:47	11:37	5:32	3	5:43	11:48	5:59	3	5:20	11:47	6:20	3	4:41	11:38	6:40	3	4:03	11:28	6:59	3	3:38	11:26	7:18
4	5:47	11:37	5:33	4	5:42	11:48	5:59	4	5:19	11:47	6:21	4	4:40	11:38	6:41	4	4:02	11:28	7:00	4	3:38	11:26	7:19
5	5:47	11:38	5:34	5	5:42	11:48	6:00	5	5:18	11:47	6:22	5	4:38	11:37	6:41	5	4:01	11:28	7:00	5	3:38	11:26	7:19
6	5:47	11:38	5:35	6	5:41	11:48	6:01	6	5:16	11:47	6:22	6	4:37	11:37	6:42	6	4:00	11:28	7:01	6	3:37	11:26	7:20
7	5:47	11:39	5:35	7	5:41	11:49	6:02	7	5:15	11:47	6:23	7	4:36	11:37	6:43	7	3:58	11:27	7:02	7	3:37	11:26	7:20
8	5:48	11:39	5:36	8	5:40	11:49	6:03	8	5:14	11:46	6:24	8	4:34	11:36	6:43	8	3:57	11:27	7:02	8	3:37	11:26	7:21
9	5:48	11:40	5:37	9	5:39	11:49	6:04	9	5:13	11:46	6:24	9	4:33	11:36	6:44	9	3:56	11:27	7:03	9	3:37	11:26	7:21
10	5:48	11:40	5:38	10	5:39	11:49	6:04	10	5:12	11:46	6:25	10	4:32	11:35	6:44	10	3:55	11:27	7:04	10	3:36	11:26	7:22
11	5:48	11:41	5:39	11	5:38	11:49	6:05	11	5:11	11:46	6:26	11	4:30	11:35	6:45	11	3:54	11:27	7:04	11	3:36	11:26	7:22
12	5:48	11:41	5:40	12	5:37	11:49	6:06	12	5:09	11:45	6:26	12	4:29	11:35	6:46	12	3:53	11:27	7:05	12	3:36	11:27	7:22
13	5:48	11:42	5:40	13	5:36	11:49	6:07	13	5:08	11:45	6:27	13	4:28	11:34	6:46	13	3:52	11:26	7:06	13	3:36	11:27	7:23
14	5:48	11:42	5:41	14	5:36	11:49	6:08	14	5:07	11:45	6:28	14	4:26	11:34	6:47	14	3:52	11:26	7:06	14	3:36	11:27	7:23
15	5:48	11:42	5:42	15	5:35	11:49	6:09	15	5:06	11:44	6:28	15	4:25	11:34	6:48	15	3:51	11:26	7:07	15	3:36	11:27	7:23
16	5:48	11:43	5:43	16	5:34	11:49	6:09	16	5:05	11:44	6:29	16	4:24	11:33	6:48	16	3:50	11:26	7:08	16	3:36	11:27	7:24
17	5:48	11:43	5:44	17	5:33	11:49	6:10	17	5:03	11:44	6:30	17	4:23	11:33	6:49	17	3:49	11:26	7:08	17	3:36	11:27	7:24
18	5:48	11:44	5:45	18	5:32	11:49	6:11	18	5:02	11:44	6:30	18	4:21	11:33	6:49	18	3:48	11:26	7:09	18	3:36	11:28	7:24
19	5:48	11:44	5:45	19	5:32	11:49	6:12	19	5:01	11:43	6:31	19	4:20	11:32	6:50	19	3:47	11:26	7:10	19	3:36	11:28	7:25
20	5:47	11:44	5:46	20	5:31	11:49	6:12	20	5:00	11:43	6:32	20	4:19	11:32	6:51	20	3:46	11:26	7:10	20	3:37	11:28	7:25
21	5:47	11:45	5:47	21	5:30	11:49	6:13	21	4:58	11:43	6:32	21	4:17	11:32	6:51	21	3:46	11:26	7:11	21	3:37	11:28	7:25
22	5:47	11:45	5:48	22	5:29	11:49	6:14	22	4:57	11:42	6:33	22	4:16	11:31	6:52	22	3:45	11:26	7:11	22	3:37	11:28	7:25
23	5:47	11:45	5:49	23	5:28	11:49	6:15	23	4:56	11:42	6:33	23	4:15	11:31	6:53	23	3:44	11:25	7:12	23	3:37	11:29	7:25
24	5:47	11:46	5:50	24	5:27	11:49	6:15	24	4:54	11:42	6:34	24	4:14	11:31	6:53	24	3:44	11:25	7:13	24	3:37	11:29	7:26
25	5:46	11:46	5:51	25	5:26	11:48	6:16	25	4:53	11:41	6:35	25	4:12	11:31	6:54	25	3:43	11:25	7:13	25	3:38	11:29	7:26
26	5:46	11:46	5:52	26	5:25	11:48	6:17	26	4:52	11:41	6:35	26	4:11	11:30	6:55	26	3:42	11:25	7:14	26	3:38	11:29	7:26
27	5:46	11:46	5:52	27	5:24	11:48	6:18	27	4:50	11:40	6:36	27	4:10	11:30	6:55	27	3:42	11:25	7:14	27	3:38	11:30	7:26
28	5:45	11:47	5:53	28	5:23	11:48	6:18	28	4:49	11:40	6:37	28	4:09	11:30	6:56	28	3:41	11:25	7:15	28	3:39	11:30	7:26
29	5:45	11:47	5:54					29	4:48	11:40	6:37	29	4:08	11:29	6:57	29	3:41	11:25	7:16	29	3:39	11:30	7:26
30	5:45	11:47	5:55					30	4:46	11:39	6:38	30	4:06	11:29	6:57	30	3:40	11:25	7:16	30	3:40	11:30	7:26
31	5:44	11:47	5:56					31	4:45	11:39	6:38					31	3:40	11:25	7:17				

سحری وافطار کا نقشہ نمبر 14

جولائی				اگست				ستمبر				اکتوبر				نومبر				دسمبر			
تاریخ	انتہائے سحر	نصف النہار شرعی	افطار	تاریخ	انتہائے سحر	نصف النہار شرعی	افطار	تاریخ	انتہائے سحر	نصف النہار شرعی	افطار	تاریخ	انتہائے سحر	نصف النہار شرعی	افطار	تاریخ	انتہائے سحر	نصف النہار شرعی	افطار	تاریخ	انتہائے سحر	نصف النہار شرعی	افطار
1	3:40	11:31	7:26	1	4:03	11:36	7:14	1	4:29	11:34	6:43	1	4:49	11:25	6:06	1	5:08	11:18	5:33	1	5:29	11:22	5:20
2	3:41	11:31	7:26	2	4:04	11:36	7:14	2	4:30	11:33	6:42	2	4:49	11:24	6:05	2	5:08	11:18	5:32	2	5:30	11:22	5:20
3	3:41	11:31	7:26	3	4:05	11:36	7:13	3	4:30	11:33	6:41	3	4:50	11:24	6:04	3	5:09	11:18	5:32	3	5:30	11:22	5:20
4	3:42	11:31	7:26	4	4:06	11:36	7:12	4	4:31	11:33	6:40	4	4:50	11:24	6:03	4	5:10	11:18	5:31	4	5:31	11:23	5:20
5	3:42	11:31	7:26	5	4:07	11:36	7:11	5	4:32	11:33	6:39	5	4:51	11:23	6:01	5	5:10	11:18	5:30	5	5:32	11:23	5:20
6	3:43	11:32	7:26	6	4:08	11:36	7:10	6	4:32	11:32	6:37	6	4:52	11:23	6:00	6	5:11	11:18	5:29	6	5:32	11:23	5:20
7	3:44	11:32	7:26	7	4:09	11:36	7:10	7	4:33	11:32	6:36	7	4:52	11:23	5:59	7	5:12	11:18	5:29	7	5:33	11:24	5:20
8	3:44	11:32	7:25	8	4:09	11:36	7:09	8	4:34	11:32	6:35	8	4:53	11:23	5:58	8	5:12	11:18	5:28	8	5:34	11:24	5:20
9	3:45	11:32	7:25	9	4:10	11:36	7:08	9	4:35	11:31	6:34	9	4:53	11:22	5:57	9	5:13	11:18	5:27	9	5:34	11:25	5:20
10	3:45	11:33	7:25	10	4:11	11:36	7:07	10	4:35	11:31	6:32	10	4:54	11:22	5:55	10	5:14	11:18	5:27	10	5:35	11:25	5:20
11	3:46	11:33	7:25	11	4:12	11:36	7:06	11	4:36	11:31	6:31	11	4:55	11:22	5:54	11	5:15	11:18	5:26	11	5:36	11:25	5:21
12	3:47	11:33	7:25	12	4:13	11:36	7:05	12	4:37	11:31	6:30	12	4:55	11:22	5:53	12	5:15	11:18	5:26	12	5:36	11:26	5:21
13	3:48	11:33	7:24	13	4:14	11:36	7:04	13	4:37	11:30	6:29	13	4:56	11:21	5:52	13	5:16	11:18	5:25	13	5:37	11:26	5:21
14	3:48	11:34	7:24	14	4:15	11:36	7:03	14	4:38	11:30	6:27	14	4:56	11:21	5:51	14	5:17	11:18	5:24	14	5:37	11:27	5:21
15	3:49	11:34	7:24	15	4:15	11:36	7:02	15	4:39	11:30	6:26	15	4:57	11:21	5:50	15	5:17	11:18	5:24	15	5:38	11:27	5:22
16	3:50	11:34	7:23	16	4:16	11:36	7:01	16	4:39	11:29	6:25	16	4:58	11:20	5:49	16	5:18	11:18	5:23	16	5:39	11:28	5:22
17	3:51	11:34	7:23	17	4:17	11:36	7:00	17	4:40	11:29	6:24	17	4:58	11:20	5:48	17	5:19	11:18	5:23	17	5:39	11:28	5:22
18	3:51	11:34	7:22	18	4:18	11:36	6:59	18	4:41	11:29	6:22	18	4:59	11:20	5:47	18	5:20	11:18	5:23	18	5:40	11:29	5:23
19	3:52	11:34	7:22	19	4:19	11:36	6:58	19	4:41	11:29	6:21	19	4:59	11:20	5:45	19	5:20	11:19	5:22	19	5:40	11:29	5:23
20	3:53	11:35	7:22	20	4:20	11:36	6:57	20	4:42	11:28	6:20	20	5:00	11:20	5:44	20	5:21	11:19	5:22	20	5:41	11:30	5:24
21	3:54	11:35	7:21	21	4:20	11:36	6:56	21	4:42	11:28	6:19	21	5:01	11:19	5:43	21	5:22	11:19	5:21	21	5:41	11:30	5:24
22	3:55	11:35	7:21	22	4:21	11:35	6:55	22	4:43	11:28	6:17	22	5:01	11:19	5:42	22	5:22	11:19	5:21	22	5:42	11:31	5:25
23	3:56	11:35	7:20	23	4:22	11:35	6:54	23	4:44	11:27	6:16	23	5:02	11:19	5:41	23	5:23	11:19	5:21	23	5:42	11:31	5:25
24	3:56	11:35	7:20	24	4:23	11:35	6:53	24	4:44	11:27	6:15	24	5:03	11:19	5:40	24	5:24	11:20	5:21	24	5:43	11:32	5:26
25	3:57	11:35	7:19	25	4:24	11:35	6:52	25	4:45	11:27	6:14	25	5:03	11:19	5:39	25	5:25	11:20	5:20	25	5:43	11:32	5:26
26	3:58	11:36	7:18	26	4:24	11:35	6:50	26	4:46	11:26	6:12	26	5:04	11:19	5:39	26	5:25	11:20	5:20	26	5:44	11:33	5:27
27	3:59	11:36	7:18	27	4:25	11:35	6:49	27	4:46	11:26	6:11	27	5:04	11:18	5:38	27	5:26	11:20	5:20	27	5:44	11:33	5:27
28	4:00	11:36	7:17	28	4:26	11:34	6:48	28	4:47	11:26	6:10	28	5:05	11:18	5:37	28	5:27	11:21	5:20	28	5:45	11:34	5:28
29	4:01	11:36	7:16	29	4:27	11:34	6:47	29	4:47	11:25	6:09	29	5:06	11:18	5:36	29	5:27	11:21	5:20	29	5:45	11:34	5:29
30	4:02	11:36	7:16	30	4:27	11:34	6:46	30	4:48	11:25	6:07	30	5:06	11:18	5:35	30	5:28	11:21	5:20	30	5:45	11:35	5:29
31	4:02	11:36	7:15	31	4:28	11:34	6:45	31				31	5:07	11:18	5:34	31				31	5:46	11:35	5:30

نمازوں کے اوقات کا نقشہ نمبر 15

مارچ — صفحہ نمبر 108 — اپریل

تاریخ	اذان فجر	طلوع آفتاب	زوال ظہر	سایہ حنفی	غروب آفتاب	عشاء	تاریخ	اذان فجر	طلوع آفتاب	زوال ظہر	سایہ حنفی	غروب آفتاب	عشاء
1	5:38	6:52	12:43	4:51	6:29	7:49	1	5:00	6:16	12:35	5:04	6:49	8:10
3	5:36	6:50	12:43	4:52	6:31	7:51	3	4:58	6:13	12:34	5:04	6:50	8:12
5	5:34	6:47	12:43	4:53	6:32	7:52	5	4:55	6:11	12:34	5:05	6:51	8:13
7	5:31	6:45	12:42	4:54	6:33	7:53	7	4:52	6:09	12:33	5:05	6:52	8:15
9	5:29	6:43	12:42	4:55	6:35	7:55	9	4:50	6:06	12:33	5:06	6:53	8:16
11	5:27	6:41	12:41	4:56	6:36	7:56	11	4:47	6:04	12:32	5:06	6:55	8:18
13	5:24	6:38	12:41	4:57	6:37	7:57	13	4:45	6:02	12:32	5:07	6:56	8:19
15	5:22	6:36	12:40	4:58	6:38	7:58	15	4:42	6:00	12:31	5:08	6:57	8:21
17	5:20	6:34	12:39	4:59	6:40	8:00	17	4:39	5:57	12:31	5:08	6:58	8:22
19	5:17	6:31	12:39	4:59	6:41	8:01	19	4:37	5:55	12:30	5:09	7:00	8:24
21	5:15	6:29	12:38	5:00	6:42	8:02	21	4:34	5:53	12:30	5:09	7:01	8:26
23	5:12	6:26	12:38	5:01	6:43	8:04	23	4:32	5:51	12:29	5:10	7:02	8:27
25	5:09	6:24	12:37	5:01	6:45	8:05	25	4:29	5:49	12:29	5:10	7:03	8:29
27	5:07	6:22	12:36	5:02	6:46	8:07	27	4:27	5:47	12:29	5:11	7:05	8:31
29	5:04	6:19	12:36	5:03	6:47	8:08	29	4:25	5:45	12:28	5:11	7:06	8:33
31	5:02	6:17	12:35	5:03	6:48	8:09	30	4:24	5:44	12:28	5:11	7:06	8:34

جولائی — اگست

تاریخ	اذان فجر	طلوع آفتاب	زوال ظہر	سایہ حنفی	غروب آفتاب	عشاء	تاریخ	اذان فجر	طلوع آفتاب	زوال ظہر	سایہ حنفی	غروب آفتاب	عشاء
1	3:58	5:29	12:35	5:27	7:35	9:11	1	4:21	5:45	12:37	5:24	7:23	8:53
3	3:59	5:29	12:35	5:27	7:35	9:11	3	4:23	5:46	12:37	5:23	7:22	8:51
5	4:00	5:30	12:36	5:27	7:35	9:10	5	4:24	5:47	12:37	5:22	7:20	8:49
7	4:01	5:31	12:36	5:28	7:34	9:10	7	4:26	5:49	12:37	5:22	7:19	8:47
9	4:03	5:32	12:36	5:28	7:34	9:09	9	4:28	5:50	12:37	5:21	7:17	8:45
11	4:04	5:33	12:36	5:28	7:34	9:08	11	4:29	5:51	12:36	5:20	7:15	8:42
13	4:05	5:34	12:37	5:28	7:33	9:08	13	4:31	5:52	12:36	5:18	7:13	8:40
15	4:07	5:35	12:37	5:28	7:33	9:06	15	4:33	5:53	12:35	5:17	7:11	8:38
17	4:08	5:36	12:37	5:27	7:32	9:05	17	4:34	5:54	12:35	5:16	7:09	8:35
19	4:10	5:37	12:37	5:27	7:31	9:04	19	4:36	5:55	12:35	5:15	7:07	8:33
21	4:12	5:38	12:37	5:27	7:30	9:03	21	4:37	5:57	12:34	5:13	7:05	8:30
23	4:13	5:40	12:37	5:27	7:29	9:01	23	4:39	5:58	12:34	5:12	7:03	8:28
25	4:15	5:41	12:37	5:26	7:28	9:00	25	4:41	5:59	12:33	5:11	7:01	8:25
27	4:17	5:42	12:37	5:26	7:27	8:58	27	4:42	6:00	12:33	5:09	6:59	8:22
29	4:18	5:43	12:37	5:25	7:25	8:56	29	4:44	6:01	12:32	5:07	6:56	8:20
31	4:20	5:44	12:37	5:24	7:24	8:54	31	4:45	6:02	12:31	5:06	6:54	8:17

نومبر — دسمبر

تاریخ	اذان فجر	طلوع آفتاب	زوال ظہر	سایہ حنفی	غروب آفتاب	عشاء	تاریخ	اذان فجر	طلوع آفتاب	زوال ظہر	سایہ حنفی	غروب آفتاب	عشاء
1	5:23	6:39	12:15	4:07	5:44	7:05	1	5:44	7:03	12:20	3:55	5:31	6:56
3	5:25	6:40	12:15	4:06	5:42	7:04	3	5:45	7:05	12:21	3:55	5:31	6:56
5	5:26	6:42	12:15	4:04	5:41	7:03	5	5:47	7:06	12:21	3:55	5:31	6:56
7	5:27	6:44	12:15	4:03	5:39	7:02	7	5:48	7:08	12:22	3:55	5:31	6:56
9	5:29	6:45	12:15	4:02	5:38	7:00	9	5:50	7:09	12:23	3:55	5:31	6:57
11	5:30	6:47	12:15	4:01	5:37	7:00	11	5:51	7:11	12:24	3:56	5:32	6:57
13	5:31	6:48	12:15	4:00	5:36	6:59	13	5:52	7:12	12:25	3:56	5:32	6:58
15	5:33	6:50	12:16	3:59	5:35	6:58	15	5:53	7:13	12:26	3:57	5:33	6:59
17	5:34	6:52	12:16	3:58	5:34	6:57	17	5:54	7:14	12:27	3:57	5:34	6:59
19	5:36	6:53	12:16	3:57	5:33	6:57	19	5:56	7:16	12:28	3:58	5:34	7:00
21	5:37	6:55	12:17	3:56	5:32	6:56	21	5:57	7:17	12:29	3:59	5:35	7:01
23	5:38	6:57	12:17	3:56	5:32	6:56	23	5:58	7:18	12:30	4:00	5:36	7:02
25	5:40	6:58	12:18	3:55	5:31	6:56	25	5:58	7:18	12:31	4:01	5:37	7:03
27	5:41	7:00	12:18	3:55	5:31	6:55	27	5:59	7:19	12:32	4:02	5:39	7:05
29	5:43	7:01	12:19	3:55	5:31	6:55	29	6:00	7:20	12:33	4:04	5:40	7:06
30	5:43	7:02	12:20	3:55	5:31	6:55	31	6:01	7:21	12:34	4:05	5:41	7:07

نمازوں کے اوقات کا نقشہ نمبر 15

جنوری — صفحہ نمبر 109 — فروری

تاریخ	اذان فجر	طلوع آفتاب	زوال ظہر	سایہ حنفی	غروب آفتاب	عشاء	تاریخ	اذان فجر	طلوع آفتاب	زوال ظہر	سایہ حنفی	غروب آفتاب	عشاء
1	6:01	7:21	12:34	4:06	5:42	7:08	1	5:59	7:16	12:45	4:31	6:08	7:30
3	6:02	7:21	12:35	4:07	5:44	7:09	3	5:58	7:15	12:45	4:33	6:09	7:32
5	6:02	7:22	12:36	4:09	5:45	7:10	5	5:57	7:13	12:45	4:35	6:11	7:33
7	6:03	7:22	12:37	4:10	5:47	7:12	7	5:56	7:12	12:45	4:36	6:13	7:34
9	6:03	7:22	12:38	4:12	5:48	7:13	9	5:55	7:10	12:45	4:38	6:14	7:36
11	6:03	7:22	12:39	4:14	5:50	7:15	11	5:54	7:09	12:45	4:39	6:16	7:37
13	6:03	7:22	12:40	4:15	5:51	7:16	13	5:52	7:07	12:45	4:41	6:18	7:39
15	6:03	7:22	12:40	4:17	5:53	7:18	15	5:51	7:06	12:45	4:42	6:19	7:40
17	6:03	7:22	12:41	4:19	5:55	7:19	17	5:49	7:04	12:45	4:44	6:21	7:41
19	6:03	7:21	12:42	4:20	5:56	7:20	19	5:47	7:02	12:45	4:45	6:22	7:43
21	6:03	7:21	12:42	4:22	5:58	7:22	21	5:46	7:00	12:45	4:46	6:24	7:44
23	6:02	7:20	12:43	4:24	6:00	7:23	23	5:44	6:58	12:44	4:47	6:25	7:45
25	6:02	7:19	12:43	4:26	6:02	7:25	25	5:42	6:56	12:44	4:49	6:27	7:47
27	6:01	7:18	12:44	4:27	6:03	7:26	27	5:40	6:54	12:44	4:50	6:28	7:48
29	6:01	7:17	12:44	4:29	6:05	7:28	28	5:39	6:53	12:44	4:50	6:29	7:49
31	6:00	7:16	12:44	4:31	6:07	7:29	29	5:38	6:52	12:43	4:51	6:29	7:49

مئی — جون

تاریخ	اذان فجر	طلوع آفتاب	زوال ظہر	سایہ حنفی	غروب آفتاب	عشاء	تاریخ	اذان فجر	طلوع آفتاب	زوال ظہر	سایہ حنفی	غروب آفتاب	عشاء
1	4:22	5:44	12:28	5:12	7:07	8:34	1	3:57	5:26	12:29	5:20	7:26	9:01
3	4:20	5:42	12:28	5:12	7:08	8:36	3	3:56	5:25	12:29	5:21	7:27	9:02
5	4:18	5:40	12:28	5:13	7:10	8:38	5	3:55	5:25	12:29	5:21	7:28	9:04
7	4:16	5:39	12:28	5:13	7:11	8:40	7	3:55	5:25	12:30	5:22	7:29	9:05
9	4:14	5:37	12:27	5:14	7:12	8:42	9	3:55	5:25	12:30	5:22	7:30	9:06
11	4:12	5:36	12:27	5:14	7:14	8:43	11	3:54	5:25	12:31	5:23	7:31	9:07
13	4:10	5:34	12:27	5:15	7:15	8:45	13	3:54	5:25	12:31	5:23	7:32	9:08
15	4:08	5:33	12:27	5:15	7:16	8:47	15	3:54	5:25	12:31	5:24	7:32	9:09
17	4:06	5:32	12:27	5:16	7:17	8:49	17	3:54	5:25	12:32	5:24	7:33	9:10
19	4:05	5:31	12:27	5:16	7:19	8:51	19	3:54	5:25	12:32	5:25	7:33	9:10
21	4:03	5:30	12:28	5:17	7:20	8:52	21	3:55	5:26	12:33	5:25	7:34	9:11
23	4:02	5:29	12:28	5:17	7:21	8:54	23	3:55	5:26	12:33	5:26	7:34	9:11
25	4:01	5:28	12:28	5:18	7:22	8:56	25	3:56	5:27	12:34	5:26	7:35	9:11
27	3:59	5:27	12:28	5:19	7:23	8:57	27	3:56	5:27	12:34	5:27	7:35	9:11
29	3:58	5:27	12:28	5:19	7:24	8:59	29	3:57	5:28	12:34	5:27	7:35	9:11
31	3:57	5:26	12:29	5:20	7:26	9:00	30	3:58	5:28	12:35	5:27	7:35	9:11

ستمبر — اکتوبر

تاریخ	اذان فجر	طلوع آفتاب	زوال ظہر	سایہ حنفی	غروب آفتاب	عشاء	تاریخ	اذان فجر	طلوع آفتاب	زوال ظہر	سایہ حنفی	غروب آفتاب	عشاء
1	4:46	6:03	12:31	5:05	6:53	8:16	1	5:05	6:19	12:21	4:36	6:16	7:36
3	4:47	6:04	12:30	5:03	6:51	8:13	3	5:06	6:20	12:20	4:34	6:14	7:34
5	4:49	6:05	12:30	5:02	6:48	8:10	5	5:07	6:21	12:19	4:32	6:11	7:31
7	4:50	6:06	12:29	5:00	6:46	8:08	7	5:08	6:22	12:19	4:30	6:09	7:29
9	4:51	6:07	12:28	4:58	6:43	8:05	9	5:09	6:23	12:18	4:28	6:07	7:27
11	4:53	6:08	12:28	4:56	6:41	8:02	11	5:11	6:25	12:18	4:26	6:05	7:24
13	4:54	6:09	12:27	4:54	6:39	7:59	13	5:12	6:26	12:17	4:24	6:02	7:22
15	4:55	6:10	12:26	4:52	6:36	7:57	15	5:13	6:27	12:17	4:22	6:00	7:20
17	4:56	6:11	12:26	4:50	6:34	7:54	17	5:14	6:28	12:16	4:20	5:58	7:18
19	4:58	6:12	12:25	4:48	6:31	7:51	19	5:15	6:30	12:16	4:18	5:56	7:16
21	4:59	6:13	12:24	4:46	6:29	7:49	21	5:17	6:31	12:16	4:17	5:54	7:14
23	5:00	6:14	12:23	4:44	6:26	7:46	23	5:18	6:32	12:15	4:15	5:52	7:12
25	5:01	6:15	12:23	4:42	6:24	7:44	25	5:19	6:34	12:15	4:13	5:50	7:11
27	5:02	6:17	12:22	4:40	6:21	7:41	27	5:20	6:35	12:15	4:11	5:48	7:09
29	5:04	6:18	12:21	4:38	6:19	7:39	29	5:22	6:37	12:15	4:10	5:46	7:07
30	5:04	6:18	12:21	4:37	6:17	7:37	31	5:23	6:38	12:15	4:08	5:45	7:06

تاریخ	جنوری			تاریخ	فروری			تاریخ	مارچ			تاریخ	اپریل			تاریخ	مئی			تاریخ	جون		
	انتہائے سحر	نصف النہار شرعی	افطار		انتہائے سحر	نصف النہار شرعی	افطار		انتہائے سحر	نصف النہار شرعی	افطار		انتہائے سحر	نصف النہار شرعی	افطار		انتہائے سحر	نصف النہار شرعی	افطار		انتہائے سحر	نصف النہار شرعی	افطار
1	5:55	11:46	5:42	1	5:53	11:58	6:08	1	5:32	11:58	6:29	1	4:54	11:49	6:49	1	4:16	11:39	7:07	1	3:51	11:36	7:26
2	5:56	11:47	5:43	2	5:53	11:58	6:09	2	5:31	11:58	6:30	2	4:53	11:49	6:49	2	4:15	11:39	7:08	2	3:51	11:36	7:27
3	5:56	11:47	5:44	3	5:52	11:58	6:09	3	5:30	11:58	6:31	3	4:52	11:48	6:50	3	4:14	11:39	7:08	3	3:50	11:36	7:27
4	5:56	11:48	5:44	4	5:52	11:58	6:10	4	5:29	11:57	6:31	4	4:50	11:48	6:50	4	4:13	11:38	7:09	4	3:50	11:36	7:28
5	5:57	11:48	5:45	5	5:51	11:59	6:11	5	5:28	11:57	6:32	5	4:49	11:47	6:51	5	4:12	11:38	7:10	5	3:50	11:36	7:28
6	5:57	11:49	5:46	6	5:51	11:59	6:12	6	5:27	11:57	6:33	6	4:48	11:47	6:52	6	4:11	11:38	7:10	6	3:49	11:36	7:29
7	5:57	11:49	5:47	7	5:50	11:59	6:13	7	5:25	11:57	6:33	7	4:47	11:47	6:52	7	4:10	11:38	7:11	7	3:49	11:36	7:29
8	5:57	11:49	5:47	8	5:50	11:59	6:13	8	5:24	11:57	6:34	8	4:45	11:46	6:53	8	4:09	11:38	7:12	8	3:49	11:36	7:29
9	5:57	11:50	5:48	9	5:49	11:59	6:14	9	5:23	11:56	6:35	9	4:44	11:46	6:53	9	4:08	11:37	7:12	9	3:49	11:37	7:30
10	5:57	11:50	5:49	10	5:48	11:59	6:15	10	5:22	11:56	6:35	10	4:43	11:46	6:54	10	4:07	11:37	7:13	10	3:48	11:37	7:30
11	5:57	11:51	5:50	11	5:48	11:59	6:16	11	5:21	11:56	6:36	11	4:41	11:45	6:55	11	4:06	11:37	7:14	11	3:48	11:37	7:31
12	5:57	11:51	5:51	12	5:47	11:59	6:17	12	5:20	11:55	6:37	12	4:40	11:45	6:55	12	4:05	11:37	7:14	12	3:48	11:37	7:31
13	5:57	11:52	5:51	13	5:46	11:59	6:18	13	5:19	11:55	6:37	13	4:39	11:45	6:56	13	4:04	11:37	7:15	13	3:48	11:37	7:32
14	5:57	11:52	5:52	14	5:45	11:59	6:18	14	5:17	11:55	6:38	14	4:37	11:44	6:56	14	4:03	11:37	7:15	14	3:48	11:37	7:32
15	5:57	11:53	5:53	15	5:45	11:59	6:19	15	5:16	11:55	6:38	15	4:36	11:44	6:57	15	4:02	11:37	7:16	15	3:48	11:38	7:32
16	5:57	11:53	5:54	16	5:44	11:59	6:20	16	5:15	11:54	6:39	16	4:35	11:44	6:58	16	4:01	11:36	7:17	16	3:48	11:38	7:33
17	5:57	11:53	5:55	17	5:43	11:59	6:21	17	5:14	11:54	6:40	17	4:34	11:43	6:58	17	4:01	11:36	7:17	17	3:48	11:38	7:33
18	5:57	11:54	5:56	18	5:42	11:59	6:21	18	5:12	11:54	6:40	18	4:32	11:43	6:59	18	4:00	11:36	7:18	18	3:48	11:38	7:33
19	5:57	11:54	5:56	19	5:41	11:59	6:22	19	5:11	11:53	6:41	19	4:31	11:43	7:00	19	3:59	11:36	7:19	19	3:49	11:38	7:34
20	5:57	11:54	5:57	20	5:41	11:59	6:23	20	5:10	11:53	6:42	20	4:30	11:42	7:00	20	3:58	11:36	7:19	20	3:49	11:39	7:34
21	5:57	11:55	5:58	21	5:40	11:59	6:24	21	5:09	11:53	6:42	21	4:28	11:42	7:01	21	3:57	11:36	7:20	21	3:49	11:39	7:34
22	5:57	11:55	5:59	22	5:39	11:59	6:24	22	5:07	11:52	6:43	22	4:27	11:42	7:01	22	3:57	11:36	7:20	22	3:49	11:39	7:34
23	5:56	11:56	6:00	23	5:38	11:59	6:25	23	5:06	11:52	6:43	23	4:26	11:41	7:02	23	3:56	11:36	7:21	23	3:49	11:39	7:34
24	5:56	11:56	6:01	24	5:37	11:59	6:26	24	5:05	11:52	6:44	24	4:25	11:41	7:03	24	3:55	11:36	7:22	24	3:50	11:39	7:34
25	5:56	11:56	6:02	25	5:36	11:59	6:27	25	5:04	11:51	6:45	25	4:24	11:41	7:03	25	3:55	11:36	7:22	25	3:50	11:40	7:35
26	5:56	11:56	6:03	26	5:35	11:58	6:27	26	5:02	11:51	6:45	26	4:22	11:40	7:04	26	3:54	11:36	7:23	26	3:50	11:40	7:35
27	5:55	11:57	6:03	27	5:34	11:58	6:28	27	5:01	11:51	6:46	27	4:21	11:40	7:05	27	3:53	11:36	7:23	27	3:51	11:40	7:35
28	5:55	11:57	6:04	28	5:33	11:58	6:29	28	5:00	11:50	6:46	28	4:20	11:40	7:05	28	3:53	11:36	7:24	28	3:51	11:40	7:35
29	5:55	11:57	6:05	29				29	4:58	11:50	6:47	29	4:19	11:40	7:06	29	3:52	11:36	7:24	29	3:51	11:40	7:35
30	5:54	11:57	6:06	30				30	4:57	11:50	6:48	30	4:18	11:39	7:06	30	3:52	11:36	7:25	30	3:52	11:41	7:35
31	5:54	11:58	6:07	31				31	4:56	11:49	6:48	31				31	3:51	11:36	7:26				

تاریخ	جولائی			تاریخ	اگست			تاریخ	ستمبر			تاریخ	اکتوبر			تاریخ	نومبر			تاریخ	دسمبر		
	انتہائے سحر	نصف النہار شرعی	افطار		انتہائے سحر	نصف النہار شرعی	افطار		انتہائے سحر	نصف النہار شرعی	افطار		انتہائے سحر	نصف النہار شرعی	افطار		انتہائے سحر	نصف النہار شرعی	افطار		انتہائے سحر	نصف النہار شرعی	افطار
1	3:52	11:41	7:35	1	4:15	11:46	7:23	1	4:40	11:44	6:53	1	4:59	11:35	6:16	1	5:18	11:28	5:44	1	5:38	11:32	5:31
2	3:53	11:41	7:35	2	4:16	11:47	7:23	2	4:40	11:44	6:52	2	4:59	11:35	6:15	2	5:18	11:28	5:43	2	5:39	11:32	5:31
3	3:53	11:41	7:35	3	4:17	11:47	7:22	3	4:41	11:43	6:51	3	5:00	11:34	6:14	3	5:19	11:28	5:42	3	5:40	11:32	5:31
4	3:54	11:42	7:35	4	4:17	11:47	7:21	4	4:42	11:43	6:49	4	5:01	11:34	6:13	4	5:19	11:28	5:42	4	5:40	11:33	5:31
5	3:54	11:42	7:35	5	4:18	11:47	7:20	5	4:43	11:43	6:48	5	5:01	11:34	6:11	5	5:20	11:28	5:41	5	5:41	11:33	5:31
6	3:55	11:42	7:35	6	4:19	11:47	7:20	6	4:43	11:43	6:47	6	5:02	11:33	6:10	6	5:21	11:28	5:40	6	5:42	11:34	5:31
7	3:56	11:42	7:34	7	4:20	11:47	7:19	7	4:44	11:42	6:46	7	5:02	11:33	6:09	7	5:21	11:28	5:39	7	5:42	11:34	5:31
8	3:56	11:43	7:34	8	4:21	11:47	7:18	8	4:45	11:42	6:45	8	5:03	11:33	6:08	8	5:22	11:28	5:39	8	5:43	11:34	5:31
9	3:57	11:43	7:34	9	4:22	11:47	7:17	9	4:45	11:42	6:43	9	5:03	11:33	6:07	9	5:23	11:28	5:38	9	5:44	11:35	5:31
10	3:57	11:43	7:34	10	4:23	11:47	7:16	10	4:46	11:41	6:42	10	5:04	11:32	6:06	10	5:23	11:28	5:38	10	5:44	11:36	5:32
11	3:58	11:43	7:34	11	4:23	11:47	7:15	11	4:47	11:41	6:41	11	5:05	11:32	6:05	11	5:24	11:28	5:37	11	5:45	11:36	5:32
12	3:59	11:43	7:33	12	4:24	11:47	7:14	12	4:47	11:41	6:40	12	5:05	11:32	6:03	12	5:25	11:28	5:36	12	5:45	11:36	5:32
13	4:00	11:44	7:33	13	4:25	11:47	7:13	13	4:48	11:41	6:39	13	5:06	11:31	6:02	13	5:26	11:28	5:36	13	5:46	11:36	5:32
14	4:00	11:44	7:33	14	4:26	11:46	7:12	14	4:49	11:40	6:37	14	5:06	11:31	6:01	14	5:26	11:28	5:35	14	5:47	11:37	5:32
15	4:01	11:44	7:33	15	4:27	11:46	7:11	15	4:49	11:40	6:36	15	5:07	11:31	6:00	15	5:27	11:28	5:35	15	5:47	11:37	5:33
16	4:02	11:44	7:32	16	4:28	11:46	7:10	16	4:50	11:40	6:35	16	5:08	11:31	5:59	16	5:28	11:28	5:34	16	5:48	11:38	5:33
17	4:02	11:44	7:32	17	4:28	11:46	7:09	17	4:50	11:39	6:34	17	5:08	11:30	5:58	17	5:28	11:28	5:34	17	5:48	11:38	5:34
18	4:03	11:45	7:31	18	4:29	11:46	7:08	18	4:51	11:39	6:32	18	5:09	11:30	5:57	18	5:29	11:29	5:33	18	5:49	11:39	5:34
19	4:04	11:45	7:31	19	4:30	11:46	7:07	19	4:52	11:39	6:31	19	5:09	11:30	5:56	19	5:30	11:29	5:33	19	5:50	11:39	5:34
20	4:05	11:45	7:31	20	4:31	11:46	7:06	20	4:52	11:38	6:30	20	5:10	11:30	5:55	20	5:30	11:29	5:33	20	5:50	11:40	5:35
21	4:06	11:45	7:30	21	4:32	11:46	7:05	21	4:53	11:38	6:29	21	5:11	11:30	5:54	21	5:31	11:29	5:32	21	5:51	11:40	5:35
22	4:06	11:45	7:30	22	4:32	11:46	7:04	22	4:53	11:38	6:27	22	5:11	11:29	5:53	22	5:32	11:29	5:32	22	5:51	11:41	5:36
23	4:07	11:46	7:29	23	4:33	11:45	7:03	23	4:54	11:37	6:26	23	5:12	11:29	5:52	23	5:33	11:30	5:32	23	5:52	11:41	5:36
24	4:08	11:46	7:28	24	4:34	11:45	7:02	24	4:55	11:37	6:25	24	5:12	11:29	5:51	24	5:33	11:30	5:32	24	5:52	11:42	5:37
25	4:09	11:46	7:28	25	4:35	11:45	7:01	25	4:55	11:37	6:24	25	5:13	11:29	5:50	25	5:34	11:30	5:31	25	5:53	11:42	5:37
26	4:10	11:46	7:27	26	4:35	11:45	7:00	26	4:56	11:36	6:22	26	5:14	11:29	5:49	26	5:35	11:30	5:31	26	5:53	11:43	5:38
27	4:11	11:46	7:27	27	4:36	11:45	6:59	27	4:56	11:36	6:21	27	5:14	11:29	5:48	27	5:35	11:31	5:31	27	5:53	11:43	5:39
28	4:11	11:46	7:26	28	4:37	11:45	6:58	28	4:57	11:36	6:20	28	5:15	11:28	5:47	28	5:36	11:31	5:31	28	5:54	11:44	5:39
29	4:12	11:46	7:25	29	4:38	11:44	6:56	29	4:58	11:36	6:19	29	5:16	11:28	5:46	29	5:37	11:31	5:31	29	5:54	11:44	5:40
30	4:13	11:46	7:25	30	4:38	11:44	6:55	30	4:58	11:35	6:17	30	5:16	11:28	5:46	30	5:37	11:31	5:31	30	5:55	11:45	5:41
31	4:14	11:46	7:24	31	4:39	11:44	6:54	31				31	5:17	11.28	5:45	31				31	5:55	11:45	5:41

نمازوں کے اوقات کا نقشہ نمبر 16

صفحہ نمبر 112

مارچ

تاریخ	اذان فجر	طلوع آفتاب	زوال ظہر	عصر حنفی	غروب آفتاب	عشاء
1	5:38	6:52	12:43	4:51	6:30	7:49
3	5:36	6:49	12:43	4:52	6:31	7:50
5	5:34	6:47	12:42	4:53	6:32	7:52
7	5:31	6:45	12:42	4:54	6:34	7:53
9	5:29	6:43	12:41	4:55	6:35	7:54
11	5:27	6:41	12:41	4:56	6:36	7:56
13	5:25	6:38	12:40	4:57	6:37	7:57
15	5:22	6:36	12:40	4:58	6:38	7:58
17	5:20	6:34	12:39	4:59	6:40	7:59
19	5:17	6:31	12:39	4:59	6:41	8:01
21	5:15	6:29	12:38	5:00	6:42	8:02
23	5:12	6:27	12:38	5:01	6:43	8:03
25	5:10	6:24	12:37	5:01	6:44	8:05
27	5:07	6:22	12:36	5:02	6:46	8:06
29	5:05	6:19	12:36	5:03	6:47	8:07
31	5:02	6:17	12:35	5:03	6:48	8:09

اپریل

تاریخ	اذان فجر	طلوع آفتاب	زوال ظہر	عصر حنفی	غروب آفتاب	عشاء
1	5:01	6:16	12:35	5:04	6:48	8:09
3	4:58	6:14	12:34	5:04	6:50	8:11
5	4:56	6:11	12:34	5:05	6:51	8:12
7	4:53	6:09	12:33	5:05	6:52	8:14
9	4:51	6:07	12:33	5:06	6:53	8:15
11	4:48	6:04	12:32	5:06	6:54	8:17
13	4:45	6:02	12:31	5:07	6:55	8:18
15	4:43	6:00	12:31	5:07	6:57	8:20
17	4:40	5:58	12:31	5:08	6:58	8:21
19	4:38	5:56	12:30	5:08	6:59	8:23
21	4:35	5:54	12:30	5:09	7:00	8:25
23	4:33	5:52	12:29	5:09	7:01	8:26
25	4:31	5:50	12:29	5:09	7:03	8:28
27	4:28	5:48	12:29	5:10	7:04	8:30
29	4:26	5:46	12:28	5:10	7:05	8:31
30	4:25	5:45	12:28	5:11	7:06	8:32

جولائی

تاریخ	اذان فجر	طلوع آفتاب	زوال ظہر	عصر حنفی	غروب آفتاب	عشاء
1	4:00	5:30	12:35	5:26	7:34	9:09
3	4:01	5:31	12:35	5:26	7:34	9:09
5	4:02	5:31	12:35	5:26	7:34	9:08
7	4:03	5:32	12:36	5:27	7:33	9:08
9	4:05	5:33	12:36	5:27	7:33	9:07
11	4:06	5:34	12:36	5:27	7:33	9:06
13	4:07	5:35	12:37	5:27	7:32	9:06
15	4:09	5:36	12:37	5:27	7:31	9:05
17	4:10	5:37	12:37	5:26	7:31	9:03
19	4:12	5:38	12:37	5:26	7:30	9:02
21	4:13	5:40	12:37	5:26	7:29	9:01
23	4:15	5:41	12:37	5:26	7:28	8:59
25	4:16	5:42	12:37	5:25	7:27	8:58
27	4:18	5:43	12:37	5:25	7:26	8:56
29	4:20	5:44	12:37	5:24	7:25	8:54
31	4:21	5:45	12:37	5:24	7:23	8:53

اگست

تاریخ	اذان فجر	طلوع آفتاب	زوال ظہر	عصر حنفی	غروب آفتاب	عشاء
1	4:22	5:46	12:37	5:23	7:22	8:52
3	4:24	5:47	12:37	5:23	7:21	8:50
5	4:26	5:48	12:37	5:22	7:19	8:48
7	4:27	5:49	12:37	5:21	7:18	8:45
9	4:29	5:50	12:36	5:20	7:16	8:43
11	4:31	5:52	12:36	5:19	7:14	8:41
13	4:32	5:53	12:36	5:18	7:13	8:39
15	4:34	5:54	12:35	5:17	7:11	8:36
17	4:35	5:55	12:35	5:16	7:09	8:34
19	4:37	5:56	12:35	5:14	7:07	8:32
21	4:39	5:57	12:34	5:13	7:05	8:29
23	4:40	5:58	12:34	5:12	7:03	8:26
25	4:42	5:59	12:33	5:10	7:00	8:24
27	4:43	6:00	12:32	5:09	6:58	8:21
29	4:44	6:02	12:32	5:07	6:56	8:19
31	4:46	6:03	12:31	5:06	6:54	8:16

نومبر

تاریخ	اذان فجر	طلوع آفتاب	زوال ظہر	عصر حنفی	غروب آفتاب	عشاء
1	5:23	6:38	12:14	4:08	5:45	7:06
3	5:24	6:40	12:14	4:07	5:43	7:04
5	5:26	6:41	12:14	4:05	5:42	7:03
7	5:27	6:43	12:15	4:04	5:40	7:02
9	5:28	6:44	12:15	4:03	5:39	7:01
11	5:30	6:46	12:15	4:02	5:38	7:00
13	5:31	6:48	12:15	4:01	5:37	6:59
15	5:32	6:49	12:15	4:00	5:36	6:58
17	5:34	6:51	12:16	3:59	5:35	6:58
19	5:35	6:52	12:16	3:58	5:34	6:57
21	5:36	6:54	12:17	3:57	5:33	6:57
23	5:38	6:56	12:17	3:57	5:33	6:56
25	5:39	6:57	12:18	3:56	5:32	6:56
27	5:41	6:59	12:18	3:56	5:32	6:56
29	5:42	7:00	12:19	3:56	5:32	6:56
30	5:43	7:01	12:19	3:56	5:32	6:56

دسمبر

تاریخ	اذان فجر	طلوع آفتاب	زوال ظہر	عصر حنفی	غروب آفتاب	عشاء
1	5:43	7:02	12:20	3:56	5:32	6:56
3	5:45	7:04	12:21	3:56	5:32	6:56
5	5:46	7:05	12:21	3:56	5:32	6:57
7	5:47	7:07	12:22	3:56	5:32	6:57
9	5:49	7:08	12:23	3:56	5:32	6:57
11	5:50	7:09	12:24	3:57	5:33	6:58
13	5:51	7:11	12:25	3:57	5:33	6:59
15	5:52	7:12	12:26	3:58	5:34	6:59
17	5:54	7:13	12:27	3:59	5:35	7:00
19	5:55	7:14	12:28	3:59	5:36	7:01
21	5:56	7:15	12:29	4:00	5:37	7:02
23	5:57	7:16	12:30	4:01	5:37	7:03
25	5:58	7:18	12:31	4:02	5:39	7:04
27	5:59	7:19	12:32	4:03	5:40	7:05
29	5:59	7:20	12:33	4:04	5:41	7:06
31	6:00	7:20	12:34	4:05	5:42	7:08

نمازوں کے اوقات کا نقشہ نمبر 16

صفحہ نمبر 113

جنوری

تاریخ	اذان فجر	طلوع آفتاب	زوال ظہر	عصر حنفی	غروب آفتاب	عشاء
1	6:00	7:20	12:34	4:07	5:43	7:08
3	6:01	7:20	12:35	4:09	5:45	7:10
5	6:02	7:21	12:36	4:10	5:46	7:11
7	6:02	7:21	12:37	4:12	5:48	7:12
9	6:02	7:21	12:38	4:13	5:49	7:14
11	6:02	7:21	12:39	4:15	5:51	7:15
13	6:03	7:21	12:40	4:16	5:52	7:17
15	6:03	7:21	12:40	4:18	5:54	7:18
17	6:03	7:21	12:41	4:20	5:56	7:20
19	6:02	7:20	12:42	4:21	5:57	7:21
21	6:02	7:20	12:42	4:23	5:59	7:22
23	6:02	7:19	12:43	4:25	6:01	7:24
25	6:01	7:18	12:43	4:26	6:03	7:25
27	6:01	7:17	12:44	4:28	6:04	7:27
29	6:00	7:17	12:44	4:30	6:06	7:28
31	5:59	7:16	12:44	4:31	6:08	7:30

فروری

تاریخ	اذان فجر	طلوع آفتاب	زوال ظہر	عصر حنفی	غروب آفتاب	عشاء
1	5:59	7:15	12:44	4:32	6:08	7:30
3	5:58	7:14	12:45	4:34	6:10	7:32
5	5:57	7:13	12:45	4:35	6:12	7:33
7	5:56	7:11	12:45	4:37	6:13	7:35
9	5:55	7:10	12:45	4:39	6:15	7:36
11	5:53	7:08	12:45	4:40	6:17	7:37
13	5:52	7:07	12:45	4:41	6:18	7:39
15	5:50	7:05	12:45	4:43	6:20	7:40
17	5:49	7:03	12:45	4:44	6:21	7:41
19	5:47	7:01	12:45	4:45	6:23	7:43
21	5:45	7:00	12:45	4:47	6:24	7:44
23	5:44	6:58	12:44	4:48	6:25	7:45
25	5:42	6:56	12:44	4:49	6:27	7:47
27	5:40	6:54	12:44	4:50	6:28	7:48
28	5:39	6:53	12:43	4:51	6:29	7:49
29	5:38	6:52	12:43	4:51	6:29	7:49

مئی

تاریخ	اذان فجر	طلوع آفتاب	زوال ظہر	عصر حنفی	غروب آفتاب	عشاء
1	4:24	5:44	12:28	5:11	7:06	8:33
3	4:21	5:43	12:28	5:11	7:08	8:35
5	4:19	5:41	12:28	5:12	7:09	8:37
7	4:17	5:39	12:27	5:12	7:10	8:38
9	4:15	5:38	12:27	5:13	7:11	8:40
11	4:13	5:37	12:27	5:13	7:13	8:42
13	4:11	5:35	12:27	5:14	7:14	8:44
15	4:10	5:34	12:27	5:14	7:15	8:45
17	4:08	5:33	12:27	5:15	7:16	8:47
19	4:06	5:32	12:27	5:15	7:18	8:49
21	4:05	5:31	12:27	5:16	7:19	8:51
23	4:04	5:30	12:28	5:17	7:20	8:52
25	4:02	5:29	12:28	5:17	7:21	8:54
27	4:01	5:28	12:28	5:18	7:22	8:55
29	4:00	5:28	12:28	5:18	7:23	8:57
31	3:59	5:27	12:29	5:19	7:24	8:58

جون

تاریخ	اذان فجر	طلوع آفتاب	زوال ظہر	عصر حنفی	غروب آفتاب	عشاء
1	3:59	5:27	12:29	5:19	7:25	8:59
3	3:58	5:26	12:29	5:20	7:26	9:00
5	3:57	5:26	12:29	5:20	7.27	9:02
7	3:57	5:26	12:30	5:21	7:28	9:03
9	3:56	5:26	12:30	5:21	7:29	9:04
11	3:56	5:26	12:30	5:22	7:30	9:05
13	3:56	5:26	12:31	5:22	7:30	9:06
15	3:56	5:26	12:31	5:23	7:31	9:07
17	3:56	5:26	12:32	5:23	7:32	9:07
19	3:56	5:26	12:32	5:24	7:32	9:08
21	3:57	5:27	12:33	5:24	7:33	9:09
23	3:57	5:27	12:33	5:25	7:33	9:09
25	3:58	5:28	12:33	5:25	7:33	9:09
27	3:58	5:28	12:34	5:25	7:34	9:09
29	3:59	5:29	12:34	5:26	7:34	9:09
30	4:00	5:29	12:35	5:26	7:34	9:09

ستمبر

تاریخ	اذان فجر	طلوع آفتاب	زوال ظہر	عصر حنفی	غروب آفتاب	عشاء
1	4:47	6:03	12:31	5:05	6:53	8:15
3	4:48	6:04	12:30	5:03	6:50	8:12
5	4:49	6:05	12:30	5:01	6:48	8:09
7	4:51	6:06	12:29	5:00	6:46	8:07
9	4:52	6:07	12:28	4:58	6:43	8:04
11	4:53	6:08	12:28	4:56	6:41	8:01
13	4:54	6:09	12:27	4:54	6:38	7:59
15	4:56	6:10	12:26	4:52	6:36	7:56
17	4:57	6:11	12:25	4:50	6:33	7:54
19	4:58	6:12	12:25	4:48	6:31	7:51
21	5:00	6:13	12:24	4:46	6:29	7:48
23	5:00	6:14	12:23	4:44	6:26	7:46
25	5:02	6:15	12:23	4:42	6:24	7:43
27	5:03	6:16	12:22	4:40	6:21	7:41
29	5:04	6:18	12:21	4:38	6:19	7:38
30	5:04	6:18	12:21	4:37	6:18	7:37

اکتوبر

تاریخ	اذان فجر	طلوع آفتاب	زوال ظہر	عصر حنفی	غروب آفتاب	عشاء
1	5:05	6:19	12:21	4:36	6:16	7:36
3	5:06	6:20	12:20	4:34	6:14	7:33
5	5:07	6:21	12:19	4:32	6:12	7:31
7	5:08	6:22	12:19	4:30	6:09	7:29
9	5:09	6:23	12:18	4:28	6:07	7:26
11	5:11	6:24	12:18	4:26	6:05	7:24
13	5:12	6:26	12:17	4:24	6:03	7:22
15	5:13	6:27	12:17	4:23	6:00	7:20
17	5:14	6:28	12:16	4:21	5:58	7:18
19	5:15	6:29	12:16	4:19	5:56	7:16
21	5:16	6:31	12:16	4:17	5:54	7:14
23	5:18	6:32	12:15	4:15	5:52	7:13
25	5:19	6:33	12:15	4:14	5:51	7:11
27	5:20	6:35	12:15	4:12	5:49	7:09
29	5:21	6:36	12:15	4:10	5:47	7:08
31	5:22	6:38	12:15	4:09	5:45	7:06

جنوری				فروری				مارچ				اپریل				مئی				جون			
تاریخ	انتہائے سحر	نصف النہار شرعی	افطار	تاریخ	انتہائے سحر	نصف النہار شرعی	افطار	تاریخ	انتہائے سحر	نصف النہار شرعی	افطار	تاریخ	انتہائے سحر	نصف النہار شرعی	افطار	تاریخ	انتہائے سحر	نصف النہار شرعی	افطار	تاریخ	انتہائے سحر	نصف النہار شرعی	افطار
1	5:55	11:46	5:43	1	5:53	11:58	6:08	1	5:32	11:58	6:30	1	4:55	11:49	6:48	1	4:18	11:39	7:06	1	3:53	11:36	7:25
2	5:55	11:47	5:44	2	5:53	11:58	6:09	2	5:31	11:58	6:30	2	4:54	11:49	6:49	2	4:17	11:39	7:07	2	3:53	11:36	7:25
3	5:55	11:47	5:45	3	5:52	11:58	6:10	3	5:30	11:58	6:31	3	4:53	11:48	6:50	3	4:16	11:39	7:08	3	3:52	11:36	7:26
4	5:55	11:48	5:45	4	5:52	11:59	6:11	4	5:29	11:58	6:32	4	4:51	11:48	6:50	4	4:15	11:39	7:08	4	3:52	11:37	7:26
5	5:56	11:48	5:46	5	5:51	11:59	6:12	5	5:28	11:57	6:32	5	4:50	11:48	6:51	5	4:14	11:39	7:09	5	3:52	11:37	7:27
6	5:56	11:49	5:47	6	5:51	11:59	6:13	6	5:27	11:57	6:33	6	4:49	11:47	6:51	6	4:12	11:38	7:09	6	3:51	11:37	7:27
7	5:56	11:49	5:48	7	5:50	11:59	6:13	7	5:26	11:57	6:34	7	4:47	11:47	6:52	7	4:11	11:38	7:10	7	3:51	11:37	7:28
8	5:56	11:50	5:48	8	5:49	11:59	6:14	8	5:25	11:57	6:34	8	4:46	11:47	6:52	8	4:10	11:38	7:11	8	3:51	11:37	7:28
9	5:56	11:50	5:49	9	5:49	11:59	6:15	9	5:23	11:57	6:35	9	4:45	11:46	6:53	9	4:09	11:38	7:11	9	3:51	11:37	7:29
10	5:57	11:51	5:50	10	5:48	11:59	6:16	10	5:22	11:56	6:35	10	4:44	11:46	6:54	10	4:08	11:38	7:12	10	3:51	11:37	7:29
11	5:57	11:51	5:51	11	5:47	11:59	6:17	11	5:21	11:56	6:36	11	4:42	11:46	6:54	11	4:08	11:37	7:13	11	3:50	11:37	7:30
12	5:57	11:52	5:52	12	5:47	11:59	6:17	12	5:20	11:56	6:37	12	4:41	11:45	6:55	12	4:07	11:37	7:13	12	3:50	11:38	7:30
13	5:57	11:52	5:52	13	5:46	11:59	6:18	13	5:19	11:55	6:37	13	4:40	11:45	6:55	13	4:06	11:37	7:14	13	3:50	11:38	7:30
14	5:57	11:52	5:53	14	5:45	11:59	6:19	14	5:18	11:55	6:38	14	4:38	11:45	6:56	14	4:05	11:37	7:14	14	3:50	11:38	7:31
15	5:57	11:53	5:54	15	5:45	11:59	6:20	15	5:16	11:55	6:38	15	4:37	11:44	6:57	15	4:04	11:37	7:15	15	3:50	11:38	7:31
16	5:57	11:53	5:55	16	5:44	11:59	6:20	16	5:15	11:55	6:39	16	4:36	11:44	6:57	16	4:03	11:37	7:16	16	3:50	11:38	7:31
17	5:57	11:54	5:56	17	5:43	11:59	6:21	17	5:14	11:54	6:40	17	4:35	11:44	6:58	17	4:02	11:37	7:16	17	3:50	11:38	7:32
18	5:57	11:54	5:57	18	5:42	11:59	6:22	18	5:13	11:54	6:40	18	4:33	11:43	6:58	18	4:01	11:37	7:17	18	3:50	11:39	7:32
19	5:57	11:54	5:57	19	5:41	11:59	6:23	19	5:12	11:54	6:41	19	4:32	11:43	6:59	19	4:01	11:37	7:18	19	3:51	11:39	7:32
20	5:56	11:55	5:58	20	5:41	11:59	6:23	20	5:10	11:53	6:41	20	4:31	11:43	7:00	20	4:00	11:36	7:18	20	3:51	11:39	7:32
21	5:56	11:55	5:59	21	5:40	11:59	6:24	21	5:09	11:53	6:42	21	4:30	11:42	7:00	21	3:59	11:36	7:19	21	3:51	11:39	7:33
22	5:56	11:55	6:00	22	5:39	11:59	6:25	22	5:08	11:53	6:43	22	4:28	11:42	7:01	22	3:58	11:36	7:19	22	3:51	11:39	7:33
23	5:56	11:56	6:01	23	5:38	11:59	6:25	23	5:07	11:52	6:43	23	4:27	11:42	7:01	23	3:58	11:36	7:20	23	3:51	11:40	7:33
24	5:56	11:56	6:02	24	5:37	11:59	6:26	24	5:05	11:52	6:44	24	4:26	11:41	7:02	24	3:57	11:36	7:21	24	3:52	11:40	7:33
25	5:55	11:56	6:03	25	5:36	11:59	6:27	25	5:04	11:52	6:44	25	4:25	11:41	7:03	25	3:57	11:36	7:21	25	3:52	11:40	7:33
26	5:55	11:57	6:03	26	5:35	11:59	6:28	26	5:03	11:51	6:45	26	4:24	11:41	7:03	26	3:56	11:36	7:22	26	3:52	11:40	7:33
27	5:55	11:57	6:04	27	5:34	11:59	6:28	27	5:02	11:51	6:46	27	4:22	11:41	7:04	27	3:55	11:36	7:22	27	3:53	11:40	7:34
28	5:55	11:57	6:05	28	5:33	11:58	6:29	28	5:00	11:51	6:46	28	4:21	11:40	7:04	28	3:55	11:36	7:23	28	3:53	11:41	7:34
29	5:54	11:57	6:06	29				29	4:59	11:50	6:47	29	4:20	11:40	7:05	29	3:54	11:36	7:23	29	3:53	11:41	7:34
30	5:54	11:58	6:07	30				30	4:58	11:50	6:47	30	4:19	11:40	7:06	30	3:54	11:36	7:24	30	3:54	11:41	7:34
31	5:53	11:58	6:08	31				31	4:56	11:50	6:48	31				31	3:53	11:36	7:24	31			

سحری وافطار کا نقشہ نمبر 16

(114)

جولائی				اگست				ستمبر				اکتوبر				نومبر				دسمبر			
تاریخ	انتہائے سحر	نصف النہار شرعی	افطار	تاریخ	انتہائے سحر	نصف النہار شرعی	افطار	تاریخ	انتہائے سحر	نصف النہار شرعی	افطار	تاریخ	انتہائے سحر	نصف النہار شرعی	افطار	تاریخ	انتہائے سحر	نصف النہار شرعی	افطار	تاریخ	انتہائے سحر	نصف النہار شرعی	افطار
1	3:54	11:41	7:34	1	4:16	11:47	7:22	1	4:41	11:44	6:53	1	4:59	11:35	6:16	1	5:17	11:28	5:45	1	5:38	11:32	5:32
2	3:55	11:42	7:34	2	4:17	11:47	7:22	2	4:41	11:44	6:51	2	5:00	11:35	6:15	2	5:18	11:28	5:44	2	5:38	11:32	5:32
3	3:55	11:42	7:34	3	4:18	11:47	7:21	3	4:42	11:44	6:50	3	5:00	11:35	6:14	3	5:19	11:28	5:43	3	5:39	11:33	5:32
4	3:56	11:42	7:34	4	4:19	11:47	7:20	4	4:43	11:43	6:49	4	5:01	11:34	6:13	4	5:19	11:28	5:42	4	5:40	11:33	5:32
5	3:56	11:42	7:34	5	4:20	11:47	7:19	5	4:43	11:43	6:48	5	5:01	11:34	6:12	5	5:20	11:28	5:42	5	5:40	11:33	5:32
6	3:57	11:43	7:33	6	4:21	11:47	7:19	6	4:44	11:43	6:47	6	5:02	11:34	6:11	6	5:21	11:28	5:41	6	5:41	11:34	5:32
7	3:58	11:43	7:33	7	4:21	11:47	7:18	7	4:45	11:43	6:46	7	5:03	11:33	6:09	7	5:21	11:28	5:40	7	5:42	11:34	5:32
8	3:58	11:43	7:33	8	4:22	11:47	7:17	8	4:45	11:42	6:44	8	5:03	11:33	6:08	8	5:22	11:28	5:40	8	5:42	11:35	5:32
9	3:59	11:43	7:33	9	4:23	11:47	7:16	9	4:46	11:42	6:43	9	5:04	11:33	6:07	9	5:22	11:28	5:39	9	5:43	11:35	5:32
10	3:59	11:43	7:33	10	4:24	11:47	7:15	10	4:47	11:42	6:42	10	5:04	11:33	6:06	10	5:23	11:28	5:38	10	5:44	11:35	5:33
11	4:00	11:44	7:33	11	4:25	11:47	7:14	11	4:47	11:41	6:41	11	5:05	11:32	6:05	11	5:24	11:28	5:38	11	5:44	11:36	5:33
12	4:01	11:44	7:32	12	4:26	11:47	7:14	12	4:48	11:41	6:40	12	5:05	11:32	6:04	12	5:24	11:28	5:37	12	5:45	11:36	5:33
13	4:01	11:44	7:32	13	4:26	11:47	7:13	13	4:49	11:41	6:38	13	5:06	11:32	6:03	13	5:25	11:28	5:37	13	5:45	11:37	5:33
14	4:02	11:44	7:32	14	4:27	11:47	7:12	14	4:49	11:41	6:37	14	5:07	11:31	6:02	14	5:26	11:28	5:36	14	5:46	11:37	5:34
15	4:03	11:45	7:31	15	4:28	11:47	7:11	15	4:50	11:40	6:36	15	5:07	11:31	6:00	15	5:27	11:29	5:36	15	5:47	11:38	5:34
16	4:04	11:45	7:31	16	4:29	11:47	7:10	16	4:50	11:40	6:35	16	5:08	11:31	5:59	16	5:27	11:29	5:35	16	5:47	11:38	5:34
17	4:04	11:45	7:31	17	4:30	11:47	7:09	17	4:51	11:40	6:33	17	5:08	11:31	5:58	17	5:28	11:29	5:35	17	5:48	11:39	5:35
18	4:05	11:45	7:30	18	4:30	11:46	7:08	18	4:52	11:39	6:32	18	5:09	11:30	5:57	18	5:29	11:29	5:34	18	5:48	11:39	5:35
19	4:06	11:45	7:30	19	4:31	11:46	7:07	19	4:52	11:39	6:31	19	5:09	11:30	5:56	19	5:29	11:29	5:34	19	5:49	11:40	5:36
20	4:07	11:45	7:29	20	4:32	11:46	7:06	20	4:53	11:39	6:30	20	5:10	11:30	5:55	20	5:30	11:29	5:34	20	5:49	11:40	5:36
21	4:07	11:46	7:29	21	4:33	11:46	7:05	21	4:53	11:38	6:29	21	5:11	11:30	5:54	21	5:31	11:29	5:33	21	5:50	11:41	5:36
22	4:08	11:46	7:29	22	4:33	11:46	7:04	22	4:54	11:38	6:27	22	5:11	11:30	5:53	22	5:31	11:30	5:33	22	5:50	11:41	5:37
23	4:09	11:46	7:28	23	4:34	11:46	7:03	23	4:55	11:38	6:26	23	5:12	11:29	5:52	23	5:32	11:30	5:33	23	5:51	11:42	5:37
24	4:10	11:46	7:27	24	4:35	11:46	7:02	24	4:55	11:37	6:25	24	5:12	11:29	5:51	24	5:33	11:30	5:33	24	5:51	11:42	5:38
25	4:11	11:46	7:27	25	4:36	11:45	7:00	25	4:56	11:37	6:24	25	5:13	11:29	5:51	25	5:33	11:30	5:32	25	5:52	11:43	5:39
26	4:12	11:46	7:26	26	4:36	11:45	6:59	26	4:56	11:37	6:22	26	5:14	11:29	5:50	26	5:34	11:31	5:32	26	5:52	11:43	5:39
27	4:12	11:46	7:26	27	4:37	11:45	6:58	27	4:57	11:36	6:21	27	5:14	11:29	5:49	27	5:35	11:31	5:32	27	5:53	11:44	5:40
28	4:13	11:47	7:25	28	4:38	11:45	6:57	28	4:57	11:36	6:20	28	5:15	11:29	5:48	28	5:36	11:31	5:32	28	5:53	11:44	5:40
29	4:14	11:47	7:25	29	4:39	11:45	6:56	29	4:58	11:36	6:19	29	5:15	11:29	5:47	29	5:36	11:31	5:32	29	5:54	11:45	5:41
30	4:15	11:47	7:24	30	4:39	11:45	6:55	30	4:59	11:35	6:18	30	5:16	11:29	5:46	30	5:37	11:32	5:32	30	5:54	11:45	5:42
31	4:16	11:47	7:23	31	4:40	11:44	6:54	31				31	5:17	11:28	5:45					31	5:54	11:46	5:42

سحری وافطار کا نقشہ نمبر 16

(115)

نمازوں کے اوقات کا نقشہ نمبر 17

مارچ — صفحہ نمبر 116

تاریخ	اذان فجر	طلوع آفتاب	زوال ظہر	عصر حنفی	غروب آفتاب	عشاء
1	5:37	6:50	12:42	4:51	6:29	7:48
3	5:35	6:48	12:42	4:52	6:30	7:49
5	5:33	6:46	12:41	4:53	6:32	7:51
7	5:31	6:44	12:41	4:54	6:33	7:52
9	5:28	6:42	12:40	4:55	6:34	7:53
11	5:26	6:39	12:40	4:55	6:35	7:54
13	5:24	6:37	12:39	4:56	6:36	7:55
15	5:22	6:35	12:39	4:57	6:38	7:57
17	5:19	6:33	12:38	4:58	6:39	7:58
19	5:17	6:30	12:38	4:58	6:40	7:59
21	5:14	6:28	12:37	4:59	6:41	8:00
23	5:12	6:26	12:37	5:00	6:42	8:02
25	5:09	6:23	12:36	5:00	6:43	8:03
27	5:07	6:21	12:35	5:01	6:44	8:04
29	5:04	6:19	12:35	5:02	6:46	8:06
31	5:02	6:16	12:34	5:02	6:47	8:07

جولائی

تاریخ	اذان فجر	طلوع آفتاب	زوال ظہر	عصر حنفی	غروب آفتاب	عشاء
1	4:01	5:30	12:34	5:24	7:32	9:06
3	4:02	5:31	12:34	5:24	7:31	9:06
5	4:03	5:32	12:34	5:24	7:31	9:05
7	4:04	5:32	12:35	5:25	7:31	9:05
9	4:05	5:33	12:35	5:25	7:31	9:04
11	4:07	5:34	12:35	5:25	7:30	9:04
13	4:08	5:35	12:36	5:25	7:30	9:03
15	4:10	5:36	12:36	5:25	7:29	9:02
17	4:11	5:37	12:36	5:25	7:29	9:01
19	4:12	5:38	12:36	5:24	7:28	8:59
21	4:14	5:40	12:36	5:24	7:27	8:58
23	4:16	5:41	12:36	5:24	7:26	8:57
25	4:17	5:42	12:36	5:23	7:25	8:55
27	4:19	5:43	12:36	5:23	7:24	8:54
29	4:20	5:44	12:36	5:22	7:23	8:52
31	4:22	5:45	12:36	5:22	7:21	8:50

اپریل

تاریخ	اذان فجر	طلوع آفتاب	زوال ظہر	عصر حنفی	غروب آفتاب	عشاء
1	5:01	6:15	12:34	5:02	6:47	8:08
3	4:58	6:13	12:33	5:03	6:48	8:09
5	4:55	6:11	12:33	5:03	6:49	8:10
7	4:53	6:08	12:32	5:04	6:51	8:12
9	4:50	6:06	12:32	5:04	6:52	8:13
11	4:48	6:04	12:31	5:05	6:53	8:15
13	4:45	6:02	12:30	5:05	6:54	8:16
15	4:43	6:00	12:30	5:06	6:55	8:18
17	4:40	5:57	12:30	5:06	6:56	8:19
19	4:38	5:55	12:29	5:07	6:57	8:21
21	4:35	5:53	12:29	5:07	6:59	8:22
23	4:33	5:51	12:28	5:08	7:00	8:24
25	4:31	5:49	12:28	5:08	7:01	8:26
27	4:28	5:48	12:28	5:08	7:02	8:27
29	4:26	5:46	12:27	5:09	7:03	8:29
30	4:25	5:45	12:27	5:09	7:04	8:30

اگست

تاریخ	اذان فجر	طلوع آفتاب	زوال ظہر	عصر حنفی	غروب آفتاب	عشاء
1	4:23	5:46	12:36	5:21	7:21	8:49
3	4:24	5:47	12:36	5:21	7:19	8:47
5	4:26	5:48	12:36	5:20	7:18	8:45
7	4:28	5:49	12:36	5:19	7:16	8:43
9	4:29	5:50	12:35	5:18	7:14	8:41
11	4:31	5:51	12:35	5:17	7:13	8:39
13	4:32	5:52	12:35	5:16	7:11	8:36
15	4:34	5:54	12:34	5:15	7:09	8:34
17	4:36	5:55	12:34	5:14	7:07	8:32
19	4:37	5:56	12:34	5:13	7:05	8:29
21	4:39	5:57	12:33	5:12	7:03	8:27
23	4:40	5:58	12:33	5:10	7:01	8:24
25	4:42	5:59	12:32	5:09	6:59	8:22
27	4:43	6:00	12:31	5:07	6:57	8:19
29	4:44	6:01	12:31	5:06	6:55	8:17
31	4:46	6:02	12:30	5:04	6:52	8:14

نومبر

تاریخ	اذان فجر	طلوع آفتاب	زوال ظہر	عصر حنفی	غروب آفتاب	عشاء
1	5:22	6:37	12:13	4:08	5:44	7:05
3	5:23	6:38	12:13	4:06	5:43	7:03
5	5:24	6:40	12:13	4:05	5:41	7:02
7	5:26	6:41	12:14	4:04	5:40	7:01
9	5:27	6:43	12:14	4:03	5:39	7:00
11	5:28	6:44	12:14	4:02	5:38	6:59
13	5:30	6:46	12:14	4:00	5:37	6:58
15	5:31	6:47	12:14	4:00	5:36	6:58
17	5:32	6:49	12:15	3:59	5:35	6:57
19	5:34	6:50	12:15	3:58	5:34	6:57
21	5:35	6:52	12:16	3:57	5:33	6:56
23	5:36	6:54	12:16	3:57	5:33	6:56
25	5:38	6:55	12:17	3:56	5:32	6:56
27	5:39	6:57	12:17	3:56	5:32	6:56
29	5:40	6:58	12:18	3:56	5:32	6:56
30	5:41	6:59	12:18	3:56	5:32	6:56

دسمبر

تاریخ	اذان فجر	طلوع آفتاب	زوال ظہر	عصر حنفی	غروب آفتاب	عشاء
1	5:42	7:00	12:19	3:56	5:32	6:56
3	5:43	7:02	12:20	3:56	5:32	6:56
5	5:44	7:03	12:20	3:56	5:32	6:56
7	5:46	7:04	12:21	3:56	5:32	6:57
9	5:47	7:06	12:22	3:56	5:32	6:57
11	5:48	7:07	12:23	3:57	5:33	6:58
13	5:50	7:09	12:24	3:57	5:34	6:58
15	5:51	7:10	12:25	3:58	5:34	6:59
17	5:52	7:11	12:26	3:59	5:35	7:00
19	5:53	7:12	12:27	3:59	5:36	7:01
21	5:54	7:13	12:28	4:00	5:37	7:02
23	5:55	7:14	12:29	4:01	5:38	7:03
25	5:56	7:15	12:30	4:02	5:39	7:04
27	5:57	7:16	12:31	4:03	5:40	7:05
29	5:58	7:17	12:32	4:04	5:41	7:06
31	5:58	7:17	12:33	4:05	5:42	7:07

نمازوں کے اوقات کا نقشہ نمبر 17

جنوری — صفحہ نمبر 117

تاریخ	اذان فجر	طلوع آفتاب	زوال ظہر	عصر حنفی	غروب آفتاب	عشاء
1	5:59	7:18	12:33	4:08	5:43	7:08
3	5:59	7:18	12:34	4:09	5:45	7:09
5	6:00	7:19	12:35	4:10	5:46	7:11
7	6:00	7:19	12:36	4:12	5:48	7:12
9	6:01	7:19	12:37	4:13	5:49	7:13
11	6:01	7:19	12:38	4:15	5:51	7:15
13	6:01	7:19	12:38	4:17	5:52	7:16
15	6:01	7:19	12:39	4:18	5:54	7:18
17	6:01	7:19	12:40	4:20	5:56	7:19
19	6:01	7:18	12:41	4:21	5:57	7:21
21	6:01	7:18	12:41	4:23	5:59	7:22
23	6:00	7:17	12:42	4:25	6:01	7:23
25	6:00	7:16	12:42	4:26	6:02	7:25
27	5:59	7:16	12:43	4:28	6:04	7:26
29	5:59	7:15	12:43	4:30	6:06	7:28
31	5:58	7:14	12:43	4:31	6:07	7:29

مئی

تاریخ	اذان فجر	طلوع آفتاب	زوال ظہر	عصر حنفی	غروب آفتاب	عشاء
1	4:24	5:44	12:27	5:09	7:05	8:31
3	4:22	5:42	12:27	5:10	7:06	8:32
5	4:20	5:41	12:27	5:10	7:07	8:34
7	4:18	5:39	12:26	5:11	7:08	8:36
9	4:16	5:38	12:26	5:11	7:09	8:38
11	4:14	5:36	12:26	5:12	7:11	8:39
13	4:12	5:35	12:26	5:12	7:12	8:41
15	4:10	5:34	12:26	5:13	7:13	8:43
17	4:09	5:33	12:26	5:13	7:14	8:44
19	4:07	5:32	12:26	5:14	7:16	8:46
21	4:06	5:31	12:26	5:14	7:17	8:48
23	4:04	5:30	12:27	5:15	7:18	8:49
25	4:03	5:29	12:27	5:15	7:19	8:51
27	4:02	5:28	12:27	5:16	7:20	8:53
29	4:01	5:28	12:27	5:16	7:21	8:54
31	4:00	5:27	12:28	5:17	7:22	8:55

فروری

تاریخ	اذان فجر	طلوع آفتاب	زوال ظہر	عصر حنفی	غروب آفتاب	عشاء
1	5:57	7:13	12:43	4:32	6:08	7:30
3	5:56	7:12	12:44	4:34	6:10	7:31
5	5:55	7:11	12:44	4:35	6:11	7:33
7	5:54	7:09	12:44	4:37	6:13	7:34
9	5:53	7:08	12:44	4:38	6:15	7:35
11	5:52	7:07	12:44	4:40	6:16	7:37
13	5:51	7:05	12:44	4:41	6:18	7:38
15	5:49	7:03	12:44	4:42	6:19	7:39
17	5:48	7:02	12:44	4:44	6:21	7:41
19	5:46	7:00	12:44	4:45	6:22	7:42
21	5:44	6:58	12:44	4:46	6:24	7:43
23	5:43	6:56	12:43	4:47	6:25	7:44
25	5:41	6:54	12:43	4:49	6:26	7:46
27	5:39	6:52	12:43	4:50	6:28	7:47
28	5:38	6:51	12:42	4:50	6:28	7:47
29	5:37	6:51	12:42	4:51	6:29	7:48

جون

تاریخ	اذان فجر	طلوع آفتاب	زوال ظہر	عصر حنفی	غروب آفتاب	عشاء
1	4:00	5:27	12:28	5:17	7:23	8:56
3	3:59	5:27	12:28	5:18	7:24	8:57
5	3:58	5:26	12:28	5:18	7:25	8:59
7	3:58	5:26	12:29	5:19	7:26	9:00
9	3:57	5:26	12:29	5:19	7:27	9:01
11	3:57	5:26	12:29	5:20	7:27	9:02
13	3:57	5:26	12:30	5:20	7:28	9:03
15	3:57	5:26	12:30	5:21	7:29	9:04
17	3:57	5:26	12:31	5:21	7:29	9:04
19	3:57	5:27	12:31	5:22	7:30	9:05
21	3:58	5:27	12:32	5:22	7:30	9:06
23	3:58	5:28	12:32	5:23	7:31	9:06
25	3:59	5:28	12:32	5:23	7:31	9:06
27	3:59	5:29	12:33	5:23	7:31	9:06
29	4:00	5:29	12:33	5:24	7:31	9:06
30	4:01	5:30	12:34	5:24	7:32	9:06

ستمبر

تاریخ	اذان فجر	طلوع آفتاب	زوال ظہر	عصر حنفی	غروب آفتاب	عشاء
1	4:46	6:03	12:30	5:03	6:51	8:13
3	4:48	6:04	12:29	5:02	6:49	8:10
5	4:49	6:05	12:29	5:00	6:47	8:08
7	4:50	6:05	12:28	4:58	6:44	8:05
9	4:52	6:06	12:27	4:57	6:42	8:02
11	4:53	6:07	12:27	4:55	6:40	8:00
13	4:54	6:08	12:26	4:53	6:37	7:57
15	4:55	6:09	12:25	4:51	6:35	7:55
17	4:56	6:10	12:24	4:49	6:32	7:52
19	4:58	6:11	12:24	4:47	6:30	7:49
21	5:59	6:12	12:23	4:45	6:27	7:47
23	5:00	6:13	12:22	4:43	6:25	7:44
25	5:01	6:14	12:22	4:42	6:23	7:42
27	5:02	6:15	12:21	4:40	6:20	7:39
29	5:03	6:16	12:20	4:38	6:18	7:37
30	5:04	6:17	12:20	4:37	6:17	7:36

اکتوبر

تاریخ	اذان فجر	طلوع آفتاب	زوال ظہر	عصر حنفی	غروب آفتاب	عشاء
1	5:04	6:18	12:20	4:36	6:16	7:34
3	5:05	6:19	12:19	4:34	6:13	7:32
5	5:06	6:20	12:18	4:32	6:11	7:30
7	5:07	6:21	12:18	4:30	6:09	7:28
9	5:09	6:22	12:17	4:28	6:06	7:25
11	5:10	6:23	12:17	4:26	6:04	7:23
13	5:11	6:24	12:16	4:24	6:02	7:21
15	5:12	6:25	12:16	4:22	6:00	7:19
17	5:13	6:27	12:15	4:20	5:58	7:17
19	5:14	6:28	12:15	4:18	5:56	7:15
21	5:15	6:29	12:15	4:17	5:54	7:13
23	5:16	6:30	12:14	4:15	5:52	7:12
25	5:17	6:32	12:14	4:13	5:50	7:10
27	5:18	6:33	12:14	4:12	5:48	7:08
29	5:19	6:35	12:14	4:10	5:47	7:07
31	5:21	6:36	12:14	4:09	5:45	7:05

سحری و افطار کا وقت نمبر 17

جنوری				فروری				مارچ				اپریل				مئی				جون			
تاریخ	انتہائے سحر	نصف النہار شرعی	افطار	تاریخ	انتہائے سحر	نصف النہار شرعی	افطار	تاریخ	انتہائے سحر	نصف النہار شرعی	افطار	تاریخ	انتہائے سحر	نصف النہار شرعی	افطار	تاریخ	انتہائے سحر	نصف النہار شرعی	افطار	تاریخ	انتہائے سحر	نصف النہار شرعی	افطار
1	5:53	11:46	5:43	1	5:52	11:57	6:08	1	5:31	11:57	6:29	1	4:55	11:48	6:47	1	4:18	11:39	7:05	1	3:54	11:36	7:23
2	5:53	11:46	5:44	2	5:51	11:58	6:09	2	5:30	11:57	6:30	2	4:54	11:48	6:48	2	4:17	11:39	7:05	2	3:53	11:36	7:23
3	5:54	11:47	5:45	3	5:51	11:58	6:10	3	5:29	11:57	6:30	3	4:52	11:48	6:48	3	4:16	11:38	7:06	3	3:53	11:36	7:24
4	5:54	11:47	5:45	4	5:50	11:58	6:11	4	5:28	11:57	6:31	4	4:51	11:47	6:49	4	4:15	11:38	7:06	4	3:53	11:36	7:24
5	5:54	11:48	5:46	5	5:50	11:58	6:11	5	5:27	11:57	6:32	5	4:50	11:47	6:49	5	4:14	11:38	7:07	5	3:52	11:36	7:25
6	5:54	11:48	5:47	6	5:49	11:58	6:12	6	5:26	11:56	6:32	6	4:48	11:47	6:50	6	4:13	11:38	7:08	6	3:52	11:36	7:25
7	5:54	11:49	5:48	7	5:49	11:58	6:13	7	5:25	11:56	6:33	7	4:47	11:46	6:51	7	4:12	11:37	7:08	7	3:52	11:36	7:26
8	5:55	11:49	5:48	8	5:48	11:58	6:14	8	5:24	11:56	6:33	8	4:46	11:46	6:51	8	4:11	11:37	7:09	8	3:52	11:36	7:26
9	5:55	11:49	5:49	9	5:47	11:58	6:15	9	5:23	11:56	6:34	9	4:45	11:46	6:52	9	4:10	11:37	7:09	9	3:52	11:36	7:27
10	5:55	11:50	5:50	10	5:47	11:59	6:15	10	5:22	11:55	6:35	10	4:43	11:45	6:52	10	4:09	11:37	7:10	10	3:51	11:37	7:27
11	5:55	11:50	5:51	11	5:46	11:59	6:16	11	5:20	11:55	6:35	11	4:42	11:45	6:53	11	4:08	11:37	7:11	11	3:51	11:37	7:27
12	5:55	11:51	5:52	12	5:46	11:59	6:17	12	5:19	11:55	6:36	12	4:41	11:45	6:53	12	4:07	11:37	7:11	12	3:51	11:37	7:28
13	5:55	11:51	5:52	13	5:45	11:59	6:18	13	5:18	11:55	6:36	13	4:40	11:44	6:54	13	4:06	11:36	7:12	13	3:51	11:37	7:28
14	5:55	11:52	5:53	14	5:44	11:59	6:18	14	5:17	11:54	6:37	14	4:38	11:44	6:55	14	4:05	11:36	7:13	14	3:51	11:37	7:28
15	5:55	11:52	5:54	15	5:43	11:59	6:19	15	5:16	11:54	6:38	15	4:37	11:44	6:55	15	4:05	11:36	7:13	15	3:51	11:37	7:29
16	5:55	11:52	5:55	16	5:43	11:59	6:20	16	5:15	11:54	6:38	16	4:36	11:43	6:56	16	4:04	11:36	7:14	16	3:51	11:38	7:29
17	5:56	11:53	5:55	17	5:42	11:59	6:21	17	5:13	11:53	6:39	17	4:35	11:43	6:56	17	4:03	11:36	7:14	17	3:51	11:38	7:29
18	5:57	11:53	5:55	18	5:41	11:59	6:21	18	5:12	11:53	6:39	18	4:33	11:43	6:57	18	4:02	11:36	7:15	18	3:51	11:38	7:30
19	5:57	11:54	5:55	19	5:40	11:59	6:22	19	5:11	11:53	6:40	19	4:32	11:42	6:57	19	4:01	11:36	7:16	19	3:52	11:38	7:30
20	5:58	11:54	5:55	20	5:39	11:59	6:23	20	5:10	11:53	6:40	20	4:31	11:42	6:58	20	4:01	11:36	7:16	20	3:52	11:38	7:30
21	5:59	11:54	5:55	21	5:39	11:58	6:24	21	5:09	11:52	6:41	21	4:30	11:42	6:59	21	4:00	11:36	7:17	21	3:52	11:39	7:30
22	6:00	11:55	5:55	22	5:38	11:58	6:24	22	5:07	11:52	6:42	22	4:29	11:41	6:59	22	3:59	11:36	7:17	22	3:52	11:39	7:31
23	6:01	11:55	5:54	23	5:37	11:58	6:25	23	5:06	11:52	6:42	23	4:27	11:41	7:00	23	3:59	11:36	7:18	23	3:52	11:39	7:31
24	6:02	11:55	5:54	24	5:36	11:58	6:26	24	5:05	11:51	6:43	24	4:26	11:41	7:00	24	3:58	11:36	7:18	24	3:53	11:39	7:31
25	6:02	11:56	5:54	25	5:35	11:58	6:26	25	5:04	11:51	6:43	25	4:25	11:40	7:01	25	3:57	11:36	7:19	25	3:53	11:39	7:31
26	6:03	11:56	5:54	26	5:34	11:58	6:27	26	5:02	11:51	6:44	26	4:24	11:40	7:02	26	3:57	11:36	7:20	26	3:53	11:40	7:31
27	6:04	11:56	5:53	27	5:33	11:58	6:28	27	5:01	11:50	6:44	27	4:23	11:40	7:02	27	3:56	11:36	7:20	27	3:54	11:40	7:31
28	6:05	11:56	5:53	28	5:32	11:58	6:28	28	5:00	11:50	6:45	28	4:22	11:40	7:03	28	3:56	11:36	7:21	28	3:54	11:40	7:31
29	6:06	11:57	5:53					29	4:59	11:49	6:46	29	4:20	11:39	7:03	29	3:55	11:36	7:21	29	3:54	11:40	7:31
30	6:07	11:57	5:52					30	4:57	11:49	6:46	30	4:19	11:39	7:04	30	3:55	11:36	7:22	30	3:55	11:41	7:32
31	6:07	11:57	5:52					31	4:56	11:49	6:47					31	3:54	11:36	7:22				

سحری و افطار کا وقت نمبر 17

جولائی				اگست				ستمبر				اکتوبر				نومبر				دسمبر			
تاریخ	انتہائے سحر	نصف النہار شرعی	افطار	تاریخ	انتہائے سحر	نصف النہار شرعی	افطار	تاریخ	انتہائے سحر	نصف النہار شرعی	افطار	تاریخ	انتہائے سحر	نصف النہار شرعی	افطار	تاریخ	انتہائے سحر	نصف النہار شرعی	افطار	تاریخ	انتہائے سحر	نصف النہار شرعی	افطار
1	3:55	11:41	7:32	1	4:17	11:46	7:21	1	4:41	11:43	6:51	1	4:58	11:34	6:16	1	5:16	11:28	5:44	1	5:36	11:31	5:32
2	3:56	11:41	7:32	2	4:18	11:46	7:20	2	4:41	11:43	6:50	2	4:59	11:34	6:14	2	5:17	11:27	5:43	2	5:37	11:32	5:32
3	3:56	11:41	7:31	3	4:19	11:46	7:19	3	4:42	11:43	6:49	3	5:00	11:34	6:13	3	5:17	11:27	5:43	3	5:37	11:32	5:32
4	3:57	11:42	7:31	4	4:19	11:46	7:18	4	4:43	11:43	6:48	4	5:00	11:33	6:12	4	5:18	11:27	5:42	4	5:38	11:32	5:32
5	3:57	11:42	7:31	5	4:20	11:46	7:18	5	4:43	11:42	6:47	5	5:01	11:33	6:11	5	5:19	11:27	5:41	5	5:39	11:33	5:32
6	3:58	11:42	7:31	6	4:21	11:46	7:17	6	4:44	11:42	6:45	6	5:01	11:33	6:10	6	5:19	11:27	5:41	6	5:39	11:33	5:32
7	3:58	11:42	7:31	7	4:22	11:46	7:16	7	4:45	11:42	6:44	7	5:02	11:33	6:09	7	5:20	11:27	5:40	7	5:40	11:33	5:32
8	3:59	11:42	7:31	8	4:23	11:46	7:15	8	4:45	11:42	6:43	8	5:02	11:32	6:07	8	5:20	11:27	5:39	8	5:41	11:34	5:32
9	4:00	11:43	7:31	9	4:24	11:46	7:14	9	4:46	11:41	6:42	9	5:03	11:32	6:06	9	5:21	11:27	5:39	9	5:41	11:34	5:32
10	4:00	11:43	7:31	10	4:24	11:46	7:14	10	4:46	11:41	6:41	10	5:03	11:32	6:05	10	5:22	11:27	5:38	10	5:42	11:35	5:33
11	4:01	11:43	7:30	11	4:25	11:46	7:13	11	4:47	11:41	6:40	11	5:04	11:31	6:04	11	5:22	11:27	5:38	11	5:43	11:35	5:33
12	4:02	11:43	7:30	12	4:26	11:46	7:12	12	4:48	11:40	6:38	12	5:04	11:31	6:03	12	5:23	11:27	5:37	12	5:43	11:36	5:33
13	4:02	11:44	7:30	13	4:27	11:46	7:11	13	4:48	11:40	6:37	13	5:05	11:31	6:02	13	5:24	11:28	5:37	13	5:44	11:36	5:33
14	4:03	11:44	7:30	14	4:27	11:46	7:10	14	4:49	11:40	6:36	14	5:06	11:31	6:01	14	5:24	11:28	5:36	14	5:44	11:36	5:34
15	4:04	11:44	7:29	15	4:28	11:46	7:09	15	4:49	11:39	6:35	15	5:06	11:30	6:00	15	5:25	11:28	5:36	15	5:45	11:37	5:34
16	4:04	11:44	7:29	16	4:29	11:46	7:08	16	4:50	11:39	6:34	16	5:07	11:30	5:59	16	5:26	11:28	5:35	16	5:46	11:37	5:34
17	4:05	11:44	7:29	17	4:30	11:46	7:07	17	4:51	11:39	6:32	17	5:07	11:30	5:58	17	5:26	11:28	5:35	17	5:46	11:38	5:35
18	4:06	11:45	7:28	18	4:31	11:46	7:06	18	4:51	11:39	6:31	18	5:08	11:30	5:57	18	5:27	11:28	5:34	18	5:47	11:38	5:35
19	4:07	11:45	7:28	19	4:32	11:46	7:05	19	4:52	11:38	6:30	19	5:08	11:29	5:56	19	5:28	11:28	5:34	19	5:47	11:39	5:36
20	4:07	11:45	7:27	20	4:32	11:46	7:04	20	4:52	11:38	6:29	20	5:09	11:29	5:55	20	5:28	11:28	5:34	20	5:48	11:39	5:36
21	4:08	11:45	7:27	21	4:33	11:45	7:03	21	4:53	11:38	6:27	21	5:10	11:29	5:54	21	5:29	11:29	5:33	21	5:48	11:40	5:37
22	4:09	11:45	7:27	22	4:34	11:45	7:02	22	4:53	11:37	6:26	22	5:10	11:29	5:53	22	5:30	11:29	5:33	22	5:49	11:40	5:37
23	4:10	11:45	7:26	23	4:34	11:45	7:01	23	4:54	11:37	6:25	23	5:11	11:29	5:52	23	5:31	11:29	5:33	23	5:49	11:41	5:38
24	4:11	11:45	7:25	24	4:35	11:45	7:00	24	4:55	11:37	6:24	24	5:11	11:29	5:51	24	5:31	11:29	5:33	24	5:50	11:41	5:38
25	4:11	11:46	7:25	25	4:36	11:45	6:59	25	4:55	11:36	6:23	25	5:12	11:28	5:50	25	5:32	11:30	5:32	25	5:50	11:42	5:39
26	4:12	11:46	7:24	26	4:36	11:45	6:58	26	4:56	11:36	6:21	26	5:12	11:28	5:49	26	5:33	11:30	5:32	26	5:51	11:42	5:39
27	4:13	11:46	7:24	27	4:37	11:44	6:57	27	4:56	11:36	6:20	27	5:13	11:28	5:48	27	5:33	11:30	5:32	27	5:51	11:43	5:40
28	4:14	11:46	7:23	28	4:38	11:44	6:56	28	4:57	11:35	6:19	28	5:14	11:28	5:47	28	5:34	11:30	5:32	28	5:51	11:43	5:40
29	4:15	11:46	7:23	29	4:39	11:44	6:55	29	4:57	11:35	6:18	29	5:14	11:28	5:47	29	5:35	11:31	5:32	29	5:52	11:44	5:41
30	4:15	11:46	7:22	30	4:39	11:44	6:53	30	4:58	11:35	6:17	30	5:15	11:28	5:46	30	5:35	11:31	5:32	30	5:52	11:44	5:42
31	4:16	11:46	7:21	31	4:40	11:44	6:52					31	5:15	11:28	5:45					31	5:53	11:45	5:42

نمازوں کے اوقات کا نقشہ نمبر 18

مارچ — صفحہ نمبر 120 — اپریل

تاریخ	اذان فجر	طلوع آفتاب	زوال ظہر	عصر حنفی	غروب آفتاب	عشاء
1	5:35	6:48	12:40	4:49	6:27	7:46
3	5:33	6:46	12:40	4:50	6:29	7:47
5	5:31	6:44	12:39	4:51	6:30	7:48
7	5:29	6:42	12:39	4:52	6:31	7:50
9	5:27	6:39	12:38	4:53	6:32	7:51
11	5:24	6:37	12:38	4:54	6:33	7:52
13	5:22	6:35	12:37	4:54	6:34	7:53
15	5:20	6:33	12:37	4:55	6:36	7:54
17	5:17	6:30	12:36	4:56	6:37	7:56
19	5:15	6:28	12:36	4:57	6:38	7:57
21	5:13	6:26	12:35	4:57	6:39	7:58
23	5:10	6:24	12:34	4:58	6:40	7:59
25	5:08	6:21	12:34	4:58	6:41	8:00
27	5:05	6:19	12:33	4:59	6:42	8:02
29	5:03	6:17	12:33	4:59	6:43	8:03
31	5:00	6:14	12:32	5:00	6:44	8:04

جولائی — اگست

تاریخ	اذان فجر	طلوع آفتاب	زوال ظہر	عصر حنفی	غروب آفتاب	عشاء
1	4:01	5:29	12:32	5:21	7:28	9:02
3	4:02	5:30	12:32	5:21	7:28	9:02
5	4:03	5:31	12:32	5:21	7:28	9:02
7	4:04	5:32	12:33	5:22	7:28	9:01
9	4:05	5:33	12:33	5:22	7:28	9:00
11	4:07	5:33	12:33	5:22	7:27	9:00
13	4:08	5:34	12:34	5:22	7:27	8:59
15	4:09	5:35	12:34	5:22	7:26	8:58
17	4:11	5:36	12:34	5:22	7:26	8:57
19	4:12	5:38	12:34	5:21	7:25	8:56
21	4:14	5:39	12:34	5:21	7:24	8:54
23	4:15	5:40	12:34	5:21	7:23	8:53
25	4:17	5:41	12:34	5:21	7:22	8:52
27	4:18	5:42	12:34	5:20	7:21	8:50
29	4:20	5:43	12:34	5:20	7:20	8:48
31	4:21	5:44	12:34	5:19	7:18	8:46

نومبر — دسمبر

تاریخ	اذان فجر	طلوع آفتاب	زوال ظہر	عصر حنفی	غروب آفتاب	عشاء
1	5:19	6:34	12:11	4:07	5:43	7:03
3	5:21	6:35	12:11	4:05	5:41	7:02
5	5:22	6:37	12:11	4:04	5:40	7:01
7	5:23	6:38	12:12	4:03	5:39	7:00
9	5:24	6:40	12:12	4:01	5:37	6:59
11	5:26	6:41	12:12	4:00	5:36	6:58
13	5:27	6:43	12:12	3:59	5:35	6:57
15	5:28	6:44	12:12	3:58	5:34	6:56
17	5:30	6:46	12:13	3:58	5:34	6:56
19	5:31	6:48	12:13	3:57	5:33	6:55
21	5:32	6:49	12:14	3:56	5:32	6:55
23	5:34	6:51	12:14	3:56	5:32	6:54
25	5:35	6:52	12:15	3:55	5:31	6:54
27	5:36	6:54	12:15	3:55	5:31	6:54
29	5:38	6:55	12:16	3:55	5:31	6:54
30	5:38	6:56	12:16	3:55	5:31	6:54

نمازوں کے اوقات کا نقشہ نمبر 18

جنوری — صفحہ نمبر 121 — فروری

تاریخ	اذان فجر	طلوع آفتاب	زوال ظہر	عصر حنفی	غروب آفتاب	عشاء
1	5:56	7:15	12:31	4:07	5:42	7:07
3	5:57	7:15	12:32	4:08	5:44	7:08
5	5:57	7:16	12:33	4:09	5:45	7:09
7	5:58	7:16	12:34	4:11	5:47	7:11
9	5:58	7:16	12:35	4:12	5:48	7:12
11	5:58	7:16	12:36	4:14	5:50	7:13
13	5:58	7:16	12:36	4:16	5:51	7:15
15	5:58	7:16	12:37	4:17	5:53	7:16
17	5:58	7:16	12:38	4:19	5:55	7:18
19	5:58	7:15	12:38	4:20	5:56	7:19
21	5:58	7:15	12:39	4:22	5:58	7:20
23	5:58	7:14	12:40	4:24	6:00	7:22
25	5:57	7:14	12:40	4:25	6:01	7:23
27	5:57	7:13	12:41	4:27	6:03	7:25
29	5:56	7:12	12:41	4:29	6:05	7:26
31	5:55	7:11	12:41	4:30	6:06	7:27

مئی — جون

تاریخ	اذان فجر	طلوع آفتاب	زوال ظہر	عصر حنفی	غروب آفتاب	عشاء
1	4:23	5:43	12:25	5:07	7:02	8:27
3	4:21	5:41	12:25	5:07	7:03	8:29
5	4:19	5:40	12:25	5:07	7:04	8:31
7	4:17	5:38	12:24	5:08	7:05	8:32
9	4:15	5:37	12:24	5:08	7:07	8:34
11	4:13	5:35	12:24	5:09	7:08	8:36
13	4:11	5:34	12:24	5:09	7:09	8:37
15	4:10	5:33	12:24	5:10	7:10	8:39
17	4:08	5:32	12:24	5:10	7:11	8:41
19	4:07	5:31	12:24	5:11	7:13	8:42
21	4:05	5:30	12:24	5:11	7:14	8:44
23	4:04	5:29	12:25	5:12	7:15	8:46
25	4:03	5:28	12:25	5:12	7:16	8:47
27	4:02	5:27	12:25	5:13	7:17	8:49
29	4:01	5:27	12:25	5:13	7:18	8:50
31	4:00	5:26	12:25	5:14	7:19	8:52

ستمبر — اکتوبر

تاریخ	اذان فجر	طلوع آفتاب	زوال ظہر	عصر حنفی	غروب آفتاب	عشاء
1	4:45	6:01	12:28	5:01	6:49	8:10
3	4:46	6:02	12:27	5:00	6:47	8:07
5	4:48	6:03	12:27	4:58	6:44	8:05
7	4:49	6:04	12:26	4:56	6:42	8:02
9	4:50	6:05	12:25	4:54	6:40	8:00
11	4:51	6:06	12:25	4:53	6:37	7:57
13	4:53	6:07	12:24	4:51	6:35	7:55
15	4:54	6:08	12:23	4:49	6:33	7:52
17	4:55	6:09	12:22	4:47	6:30	7:49
19	4:56	6:10	12:22	4:45	6:28	7:47
21	4:57	6:10	12:21	4:43	6:25	7:44
23	4:58	6:11	12:20	4:42	6:23	7:42
25	4:59	6:12	12:20	4:40	6:21	7:39
27	5:00	6:13	12:19	4:38	6:18	7:37
29	5:01	6:14	12:18	4:36	6:16	7:35
31	5:02	6:15	12:18	4:35	6:15	7:33

تاریخ	اذان فجر	طلوع آفتاب	زوال ظہر	عصر حنفی	غروب آفتاب	عشاء
1	5:02	6:15	12:17	4:34	6:14	7:32
3	5:03	6:16	12:17	4:32	6:11	7:30
5	5:05	6:17	12:16	4:30	6:09	7:28
7	5:06	6:19	12:16	4:28	6:07	7:25
9	5:07	6:20	12:15	4:26	6:05	7:23
11	5:08	6:21	12:15	4:24	6:02	7:21
13	5:09	6:22	12:14	4:22	6:00	7:19
15	5:10	6:23	12:14	4:20	5:58	7:17
17	5:11	6:24	12:13	4:19	5:56	7:15
19	5:12	6:25	12:13	4:17	5:54	7:13
21	5:13	6:27	12:13	4:15	5:52	7:11
23	5:14	6:28	12:12	4:13	5:50	7:10
25	5:15	6:29	12:12	4:12	5:49	7:08
27	5:17	6:31	12:12	4:10	5:47	7:07
29	5:18	6:32	12:12	4:09	5:45	7:05
31	5:19	6:33	12:11	4:07	5:44	7:04

جنوری

تاریخ	انتہائے سحر	نصف النہار شرعی	افطار
1	5:50	11:44	5:42
2	5:51	11:44	5:43
3	5:51	11:45	5:44
4	5:51	11:45	5:45
5	5:51	11:46	5:45
6	5:52	11:46	5:46
7	5:52	11:47	5:47
8	5:52	11:47	5:47
9	5:52	11:48	5:48
10	5:52	11:48	5:49
11	5:52	11:49	5:50
12	5:53	11:49	5:51
13	5:53	11:49	5:51
14	5:53	11:50	5:52
15	5:53	11:50	5:53
16	5:53	11:51	5:54
17	5:53	11:51	5:55
18	5:53	11:51	5:55
19	5:53	11:52	5:56
20	5:52	11:52	5:57
21	5:52	11:53	5:58
22	5:52	11:53	5:59
23	5:52	11:53	6:00
24	5:52	11:54	6:00
25	5:52	11:54	6:01
26	5:51	11:54	6:02
27	5:51	11:54	6:03
28	5:51	11:55	6:04
29	5:50	11:55	6:05
30	5:50	11:55	6:05
31	5:50	11:55	6:06

فروری

تاریخ	انتہائے سحر	نصف النہار شرعی	افطار
1	5:49	11:56	6:07
2	5:49	11:56	6:08
3	5:48	11:56	6:09
4	5:48	11:56	6:09
5	5:47	11:56	6:10
6	5:47	11:56	6:11
7	5:46	11:56	6:12
8	5:46	11:57	6:13
9	5:45	11:57	6:13
10	5:45	11:57	6:14
11	5:44	11:57	6:15
12	5:43	11:57	6:16
13	5:43	11:57	6:16
14	5:42	11:57	6:17
15	5:41	11:57	6:18
16	5:40	11:57	6:18
17	5:40	11:57	6:19
18	5:39	11:57	6:20
19	5:38	11:57	6:21
20	5:37	11:57	6:21
21	5:37	11:57	6:22
22	5:36	11:57	6:23
23	5:35	11:57	6:23
24	5:34	11:56	6:24
25	5:33	11:56	6:25
26	5:32	11:56	6:25
27	5:31	11:56	6:26
28	5:30	11:56	6:27
29			
30			
31			

مارچ

تاریخ	انتہائے سحر	نصف النہار شرعی	افطار
1	5:29	11:56	6:27
2	5:28	11:55	6:28
3	5:27	11:55	6:29
4	5:26	11:55	6:29
5	5:25	11:55	6:30
6	5:24	11:55	6:30
7	5:23	11:54	6:31
8	5:22	11:5.	6:32
9	5:21	11:54	6:32
10	5:20	11:54	6:33
11	5:19.	11:53	6:33
12	5:18	11:53	6:34
13	5:16	11:53	6:34
14	5:15	11:53	6:35
15	5:14	11:52	6:36
16	5:13	11:52	6:36
17	5:12	11:52	6:37
18	5:11	11:51	6:37
19	5:09	11:51	6:38
20	5:08	11:51	6:38
21	5:07	11:50	6:39
22	5:06	11:50	6:40
23	5:05	11:50	6:40
24	5:03	11:49	6:41
25	5:02	11:49	6:41
26	5:01	11:49	6:42
27	5:00	11:48	6:42
28	4:58	11:48	6:43
29	4:57	11:48	6:43
30	4:56	11:47	6:44
31	4:55	11:47	6:44

اپریل

تاریخ	انتہائے سحر	نصف النہار شرعی	افطار
1	4:54	11:47	6:45
2	4:52	11:46	6:46
3	4:51	11:46	6:46
4	4:50	11:46	6:47
5	4:48	11:45	6:47
6	4:47	11:45	6:48
7	4:46	11:45	6:48
8	4:45	11:44	6:49
9	4:43	11:44	6:49
10	4:42	11:43	6:50
11	4:41	11:43	6:50
12	4:40	11:43	6:51
13	4:39	11:42	6:52
14	4:37	11:42	6:52
15	4:36	11:42	6:53
16	4:35	11:41	6:53
17	4:34	11:41	6:54
18	4:32	11:41	6:54
19	4:31	11:40	6:55
20	4:30	11:40	6:55
21	4:29	11:40	6:56
22	4:28	11:40	6:57
23	4:26	11:39	6:57
24	4:25	11:39	6:58
25	4:24	11:39	6:58
26	4:23	11:38	6:59
27	4:22	11:38	6:59
28	4:21	11:38	7:00
29	4:20	11:38	7:01
30	4:19	11:37	7:01
31			

مئی

تاریخ	انتہائے سحر	نصف النہار شرعی	افطار
1	4:17	11:37	7:02
2	4:16	11:37	7:02
3	4:15	11:37	7:03
4	4:14	11:36	7:04
5	4:13	11:36	7:04
6	4:12	11:36	7:05
7	4:11	11:36	7:05
8	4:10	11:36	7:06
9	4:09	11:35	7:07
10	4:08	11:35	7:07
11	4:08	11:35	7:08
12	4:07	11:35	7:08
13	4:06	11:35	7:09
14	4:05	11:35	7:10
15	4:04	11:35	7:10
16	4:03	11:34	7:11
17	4:03	11:34	7:11
18	4:02	11:34	7:12
19	4:01	11:34	7:13
20	4:00	11:34	7:13
21	4:00	11:34	7:14
22	3:59	11:34	7:14
23	3:58	11:34	7:15
24	3:58	11:34	7:15
25	3:57	11:34	7:16
26	3:57	11:34	7:17
27	3:56	11:34	7:17
28	3:55	11:34	7:18
29	3:55	11:34	7:18
30	3:55	11:34	7:19
31	3:54	11:34	7:19

جون

تاریخ	انتہائے سحر	نصف النہار شرعی	افطار
1	3:54	11:34	7:20
2	3:53	11:34	7:20
3	3:53	11:34	7:21
4	3:53	11:34	7:21
5	3:52	11:34	7:22
6	3:52	11:35	7:22
7	3:52	11:35	7:23
8	3:52	11:35	7:23
9	3:52	11:35	7:23
10	3:51	11:35	7:24
11	3:51	11:35	7:24
12	3:51	11:35	7:25
13	3:51	11:36	7:25
14	3:51	11:36	7:25
15	3:51	11:36	7:26
16	3:51	11:36	7:26
17	3:51	11:36	7:26
18	3:51	11:36	7:26
19	3:52	11:37	7:27
20	3:52	11:37	7:27
21	3:52	11:37	7:27
22	3:52	11:37	7:27
23	3:53	11:38	7:28
24	3:53	11:38	7:28
25	3:53	11:38	7:28
26	3:53	11:38	7:28
27	3:54	11:38	7:28
28	3:54	11:39	7:28
29	3:54	11:39	7:28
30	3:55	11:39	7:28
31			

جولائی

تاریخ	انتہائے سحر	نصف النہار شرعی	افطار
1	3:55	11:39	7:28
2	3:56	11:39	7:28
3	3:56	11:40	7:28
4	3:57	11:40	7:28
5	3:57	11:40	7:28
6	3:58	11:40	7:28
7	3:58	11:41	7:28
8	3:59	11:41	7:28
9	4:00	11:41	7:28
10	4:00	11:41	7:28
11	4:01	11:42	7:27
12	4:02	11:42	7:27
13	4:02	11:42	7:27
14	4:03	11:42	7:27
15	4:04	11:42	7:26
16	4:04	11:43	7:26
17	4:05	11:43	7:26
18	4:06	11:43	7:25
19	4:06	11:43	7:25
20	4:07	11:43	7:24
21	4:08	11:43	7:24
22	4:09	11:44	7:24
23	4:09	11:44	7:23
24	4:10	11:44	7:23
25	4:11	11:44	7:22
26	4:12	11:44	7:21
27	4:13	11:44	7:21
28	4:13	11:44	7:20
29	4:14	11:44	7:20
30	4:15	11:44	7:19
31	4:16	11:45	7:18

اگست

تاریخ	انتہائے سحر	نصف النہار شرعی	افطار
1	4:17	11:45	7:18
2	4:17	11:45	7:17
3	4:18	11:45	7:16
4	4:19	11:45	7:16
5	4:20	11:45	7:15
6	4:21	11:45	7:14
7	4:21	11:45	7:13
8	4:22	11:45	7:12
9	4:23	11:45	7:12
10	4:24	11:45	7:11
11	4:24	11:45	7:10
12	4:25	11:45	7:09
13	4:26	11:45	7:08
14	4:27	11:44	7:07
15	4:28	11:44	7:06
16	4:28	11:44	7:05
17	4:29	11:44	7:04
18	4:30	11:44	7:04
19	4:31	11:44	7:03
20	4:31	11:44	7:02
21	4:32	11:44	7:01
22	4:33	11:44	7:00
23	4:33	11:43	6:59
24	4:34	11:43	6:57
25	4:35	11:43	6:56
26	4:35	11:43	6:55
27	4:36	11:43	6:54
28	4:37	11:42	6:53
29	4:38	11:42	6:52
30	4:38	11:42	6:51
31	4:39	11:42	6:50

ستمبر

تاریخ	انتہائے سحر	نصف النہار شرعی	افطار
1	4:40	11:42	6:49
2	4:40	11:41	6:48
3	4:41	11:41	6:47
4	4:41	11:41	6:45
5	4:42	11:41	6:44
6	4:43	11:40	6:43
7	4:43	11:40	6:42
8	4:44	11:40	6:41
9	4:45	11:40	6:40
10	4:45	11:39	6:38
11	4:46	11:39	6:37
12	4:46	11:39	6:36
13	4:47	11:38	6:35
14	4:47	11:38	6:34
15	4:48	11:38	6:33
16	4:49	11:37	6:31
17	4:49	11:37	6:30
18	4:50	11:37	6:29
19	4:50	11:36	6:28
20	4:51	11:36	6:27
21	4:51	11:36	6:25
22	4:52	11:36	6:24
23	4:52	11:35	6:23
24	4:53	11:35	6:22
25	4:54	11:35	6:21
26	4:54	11:34	6:19
27	4:55	11:34	6:18
28	4:55	11:34	6:17
29	4:56	11:33	6:16
30	4:56	11:33	6:15
31			

اکتوبر

تاریخ	انتہائے سحر	نصف النہار شرعی	افطار
1	4:57	11:33	6:14
2	4:57	11:32	6:12
3	4:58	11:32	6:11
4	4:58	11:32	6:10
5	4:59	11:31	6:09
6	4:59	11:31	6:08
7	5:00	11:31	6:07
8	5:00	11:31	6:06
9	5:01	11:30	6:05
10	5:02	11:30	6:04
11	5:02	11:30	6:02
12	5:03	11:29	6:01
13	5:03	11:29	6:00
14	5:04	11:29	5:59
15	5:04	11:29	5:58
16	5:05	11:28	5:57
17	5:05	11:28	5:56
18	5:06	11:28	5:55
19	5:06	11:28	5:54
20	5:07	11:28	5:53
21	5:07	11:27	5:52
22	5:08	11:27	5:51
23	5:09	11:27	5:50
24	5:09	11:27	5:50
25	5:10	11:27	5:49
26	5:10	11:26	5:48
27	5:11	11:26	5:47
28	5:11	11:26	5:46
29	5:12	11:26	5:45
30	5:13	11:26	5:44
31	5:13	11:26	5:44

نومبر

تاریخ	انتہائے سحر	نصف النہار شرعی	افطار
1	5:14	11:26	5:43
2	5:14	11:26	5:42
3	5:15	11:26	5:41
4	5:16	11:26	5:41
5	5:16	11:26	5:40
6	5:17	11:26	5:39
7	5:18	11:26	5:39
8	5:18	11:26	5:38
9	5:19	11:26	5:37
10	5:19	11:26	5:37
11	5:20	11:26	5:36
12	5:21	11:26	5:36
13	5:21	11:26	5:35
14	5:22	11:26	5:35
15	5:23	11:26	5:34
16	5:23	11:26	5:34
17	5:24	11:26	5:34
18	5:25	11:26	5:33
19	5:25	11:27	5:33
20	5:26	11:27	5:33
21	5:27	11:27	5:32
22	5:27	11:27	5:32
23	5:28	11:27	5:32
24	5:29	11:28	5:31
25	5:29	11:28	5:31
26	5:30	11:28	5:31
27	5:31	11:28	5:31
28	5:31	11:29	5:31
29	5:32	11:29	5:31
30	5:33	11:29	5:31
31			

دسمبر

تاریخ	انتہائے سحر	نصف النہار شرعی	افطار
1	5:33	11:30	5:31
2	5:34	11:30	5:31
3	5:35	11:30	5:31
4	5:35	11:31	5:31
5	5:36	11:31	5:31
6	5:37	11:31	5:31
7	5:37	11:32	5:31
8	5:38	11:32	5:31
9	5:39	11:33	5:31
10	5:39	11:33	5:32
11	5:40	11:33	5:32
12	5:41	11:34	5:32
13	5:41	11:34	5:33
14	5:42	11:35	5:33
15	5:42	11:35	5:33
16	5:43	11:36	5:34
17	5:43	11:36	5:34
18	5:44	11:37	5:34
19	5:45	11:37	5:35
20	5:45	11:38	5:35
21	5:46	11:38	5:36
22	5:46	11:39	5:36
23	5:47	11:39	5:37
24	5:47	11:40	5:37
25	5:48	11:40	5:38
26	5:48	11:41	5:38
27	5:48	11:41	5:39
28	5:49	11:42	5:40
29	5:49	11:42	5:40
30	5:50	11:43	5:41
31	5:50	11:43	5.42

نمازوں کے اوقات کا نقشہ نمبر 19

مارچ — صفحہ نمبر 124 — اپریل

تاریخ	اذان فجر	طلوع آفتاب	زوال ظہر	عصر حنفی	غروب آفتاب	عشاء
1	5:41	6:54	12:46	4:56	6:34	7:52
3	5:39	6:52	12:46	4:57	6:35	7:53
5	5:37	6:49	12:45	4:57	6:36	7:54
7	5:35	6:47	12:45	4:58	6:37	7:55
9	5:33	6:45	12:44	4:59	6:38	7:57
11	5:31	6:43	12:44	5:00	6:39	7:58
13	5:28	6:41	12:43	5:01	6:41	7:59
15	5:26	6:39	12:43	5:01	6:42	8:00
17	5:24	6:36	12:42	5:02	6:43	8:01
19	5:22	6:34	12:42	5:03	6:44	8:02
21	5:19	6:32	12:41	5:03	6:45	8:04
23	5:17	6:30	12:41	5:04	6:46	8:05
25	5:14	6:27	12:40	5:04	6:47	8:06
27	5:12	6:25	12:39	5:05	6:48	8:07
29	5:09	6:23	12:39	5:05	6:49	8:08
31	5:07	6:21	12:38	5:06	6:50	8:10

جولائی — اگست

تاریخ	اذان فجر	طلوع آفتاب	زوال ظہر	عصر حنفی	غروب آفتاب	عشاء
1	4:09	5:36	12:38	5:26	7:33	9:06
3	4:10	5:37	12:38	5:26	7:33	9:06
5	4:11	5:38	12:38	5:27	7:33	9:06
7	4:12	5:39	12:39	5:27	7:33	9:05
9	4:13	5:40	12:39	5:27	7:33	9:05
11	4:14	5:41	12:39	5:27	7:32	9:04
13	4:16	5:42	12:40	5:27	7:32	9:03
15	4:17	5:43	12:40	5:27	7:31	9:02
17	4:18	5:44	12:40	5:27	7:31	9:01
19	4:20	5:45	12:40	5:27	7:30	9:00
21	4:21	5:46	12:40	5:26	7:29	8:59
23	4:23	5:47	12:40	5:26	7:28	8:57
25	4:24	5:48	12:40	5:26	7:27	8:56
27	4:26	5:49	12:40	5:25	7:26	8:54
29	4:27	5:50	12:40	5:25	7:25	8:53
31	4:29	5:51	12:40	5:24	7:23	8:51

نومبر — دسمبر

تاریخ	اذان فجر	طلوع آفتاب	زوال ظہر	عصر حنفی	غروب آفتاب	عشاء
1	5:25	6:39	12:17	4:13	5:49	7:09
3	5:26	6:41	12:17	4:12	5:48	7:08
5	5:28	6:42	12:17	4:11	5:47	7:07
7	5:29	6:44	12:18	4:09	5:45	7:06
9	5:30	6:45	12:18	4:08	5:44	7:05
11	5:31	6:47	12:18	4:07	5:43	7:04
13	5:33	6:48	12:18	4:06	5:42	7:03
15	5:34	6:50	12:18	4:05	5:41	7:03
17	5:35	6:51	12:19	4:05	5:40	7:02
19	5:37	6:53	12:19	4:04	5:40	7:02
21	5:38	6:54	12:20	4:03	5:39	7:01
23	5:39	6:56	12:20	4:03	5:39	7:01
25	5:40	6:57	12:21	4:03	5:38	7:01
27	5:42	6:59	12:21	4:02	5:38	7:01
29	5:43	7:00	12:22	4:02	5:38	7:01
30	5:44	7:01	12:22	4:02	5:38	7:01

تاریخ	اذان فجر	طلوع آفتاب	زوال ظہر	عصر حنفی	غروب آفتاب	عشاء
1	5:06	6:20	12:38	5:06	6:51	8:10
3	5:03	6:17	12:37	5:07	6:52	8:12
5	5:01	6:15	12:37	5:07	6:53	8:13
7	4:58	6:13	12:36	5:07	6:54	8:14
9	4:56	6:11	12:36	5:08	6:55	8:16
11	4:54	6:09	12:35	5:08	6:56	8:17
13	4:51	6:07	12:34	5:09	6:57	8:18
15	4:49	6:04	12:34	5:09	6:58	8:20
17	4:46	6:02	12:33	5:09	6:59	8:21
19	4:44	6:00	12:33	5:10	7:00	8:23
21	4:42	5:58	12:33	5:10	7:01	8:24
23	4:39	5:57	12:32	5:11	7:03	8:26
25	4:37	5:55	12:32	5:11	7:04	8:27
27	4:35	5:53	12:32	5:11	7:05	8:29
29	4:33	5:51	12:31	5:12	7:06	8:31
30	4:31	5:50	12:31	5:12	7:07	8:31

اگست — دسمبر

تاریخ	اذان فجر	طلوع آفتاب	زوال ظہر	عصر حنفی	غروب آفتاب	عشاء
1	4:10	5:52	12:40	5:24	7:23	8:50
3	4:31	5:53	12:40	5:23	7:21	8:48
5	4:33	5:54	12:40	5:23	7:20	8:46
7	4:34	5:55	12:40	5:22	7:18	8:44
9	4:36	5:56	12:39	5:21	7:17	8:42
11	4:37	5:57	12:39	5:20	7:15	8:40
13	4:39	5:58	12:39	5:19	7:13	8:38
15	4:40	5:59	12:38	5:18	7:12	8:36
17	4:42	6:00	12:38	5:17	7:10	8:33
19	4:43	6:01	12:38	5:16	7:08	8:31
21	4:45	6:02	12:37	5:15	7:06	8:29
23	4:46	6:03	12:37	5:13	7:04	8:26
25	4:47	6:04	12:36	5:12	7:02	8:24
27	4:49	6:05	12:35	5:11	7:00	8:21
29	4:50	6:06	12:35	5:09	6:58	8:19
31	4:51	6:07	12:34	5:08	6:55	8:16

تاریخ	اذان فجر	طلوع آفتاب	زوال ظہر	عصر حنفی	غروب آفتاب	عشاء
1	5:44	7:02	12:23	4:02	5:38	7:01
3	5:46	7:03	12:24	4:02	5:38	7:01
5	5:47	7:05	12:24	4:02	5:38	7:02
7	5:48	7:06	12:25	4:02	5:38	7:02
9	5:50	7:08	12:26	4:03	5:39	7:02
11	5:51	7:09	12:27	4:03	5:39	7:03
13	5:52	7:10	12:28	4:04	5:40	7:04
15	5:53	7:12	12:29	4:04	5:41	7:04
17	5:54	7:13	12:30	4:05	5:41	7:05
19	5:56	7:14	12:31	4:06	5:42	7:06
21	5:57	7:15	12:32	4:07	5:43	7:07
23	5:58	7:16	12:33	4:08	5:44	7:08
25	5:59	7:17	12:34	4:09	5:45	7:09
27	5:59	7:18	12:35	4:10	5:46	7:10
29	6:00	7:19	12:36	4:12	5:47	7:11
31	6:01	7:19	12:37	4:13	5:49	7:13

نمازوں کے اوقات کا نقشہ نمبر 19

جنوری — صفحہ نمبر 125 — فروری

تاریخ	اذان فجر	طلوع آفتاب	زوال ظہر	عصر حنفی	غروب آفتاب	عشاء
1	6:01	7:20	12:37	4:14	5:49	7:13
3	6:02	7:20	12:38	4:15	5:51	7:15
5	6:02	7:20	12:39	4:17	5:52	7:16
7	6:03	7:21	12:40	4:18	5:54	7:17
9	6:03	7:21	12:41	4:20	5:55	7:19
11	6:04	7:21	12:42	4:21	5:57	7:20
13	6:04	7:21	12:42	4:23	5:58	7:21
15	6:04	7:21	12:43	4:24	6:00	7:23
17	6:04	7:21	12:44	4:26	6:02	7:24
19	6:04	7:20	12:45	4:28	6:03	7:26
21	6:03	7:19	12:45	4:29	6:05	7:27
23	6:03	7:19	12:46	4:31	6:07	7:28
25	6:03	7:19	12:46	4:32	6:08	7:30
27	6:02	7:18	12:47	4:34	6:10	7:31
29	6:02	7:17	12:47	4:36	6:11	7:33
31	6:01	7:16	12:47	4:37	6:13	7:34

مئی — جون

تاریخ	اذان فجر	طلوع آفتاب	زوال ظہر	عصر حنفی	غروب آفتاب	عشاء
1	4:30	5:50	12:31	5:12	7:07	8:32
3	4:28	5:48	12:31	5:12	7:08	8:34
5	4:26	5:46	12:31	5:13	7:09	8:35
7	4:24	5:45	12:30	5:13	7:11	8:37
9	4:22	5:43	12:30	5:14	7:12	8:39
11	4:21	5:42	12:30	5:14	7:13	8:40
13	4:19	5:41	12:30	5:15	7:14	8:42
15	4:17	5:40	12:30	5:15	7:15	8:44
17	4:16	5:39	12:30	5:15	7:16	8:45
19	4:14	5:38	12:30	5:16	7:18	8:47
21	4:13	5:37	12:30	5:16	7:19	8:48
23	4:12	5:36	12:31	5:17	7:20	8:50
25	4:10	5:35	12:31	5:17	7:21	8:52
27	4:09	5:34	12:31	5:18	7:22	8:53
29	4:08	5:34	12:31	5:18	7:23	8:54
31	4:08	5:33	12:32	5:19	7:24	8:56

ستمبر — اکتوبر

تاریخ	اذان فجر	طلوع آفتاب	زوال ظہر	عصر حنفی	غروب آفتاب	عشاء
1	4:52	6:07	12:34	5:07	6:54	8:15
3	4:53	6:08	12:33	5:05	6:52	8:13
5	4:55	6:09	12:33	5:04	6:50	8:10
7	4:56	6:10	12:32	5:02	6:48	8:08
9	4:57	6:11	12:31	5:00	6:45	8:05
11	4:58	6:12	12:31	4:59	6:43	8:03
13	4:59	6:13	12:30	4:57	6:41	8:00
15	5:00	6:14	12:29	4:55	6:38	7:57
17	5:01	6:15	12:28	4:53	6:36	7:55
19	5:02	6:16	12:28	4:51	6:34	7:52
21	5:04	6:17	12:27	4:50	6:31	7:50
23	5:05	6:17	12:26	4:48	6:29	7:47
25	5:06	6:18	12:26	4:46	6:27	7:45
27	5:07	6:19	12:25	4:44	6:24	7:43
29	5:08	6:20	12:24	4:42	6:22	7:40
30	5:08	6:21	12:24	4:41	6:21	7:39

تاریخ	اذان فجر	طلوع آفتاب	زوال ظہر	عصر حنفی	غروب آفتاب	عشاء
1	5:09	6:21	12:24	4:40	6:20	7:38
3	5:10	6:22	12:23	4:38	6:17	7:36
5	5:11	6:23	12:22	4:36	6:15	7:33
7	5:12	6:24	12:22	4:34	6:13	7:31
9	5:13	6:25	12:21	4:32	6:11	7:29
11	5:14	6:26	12:21	4:31	6:09	7:27
13	5:15	6:28	12:20	4:29	6:07	7:25
15	5:16	6:29	12:20	4:27	6:05	7:23
17	5:17	6:30	12:19	4:25	6:03	7:21
19	5:18	6:31	12:19	4:23	6:01	7:19
21	5:19	6:32	12:19	4:22	5:59	7:18
23	5:20	6:33	12:18	4:20	5:57	7:16
25	5:21	6:35	12:18	4:18	5:55	7:14
27	5:22	6:36	12:18	4:17	5:53	7:13
29	5:24	6:37	12:18	4:15	5:52	7:11
31	5:25	6:39	12:17	4:14	5:50	7:10

سحری و افطار کا وقت نمبر 19

جنوری				فروری				مارچ				اپریل				مئی				جون			
تاریخ	انتہائے سحر	نصف النہار شرعی	افطار	تاریخ	انتہائے سحر	نصف النہار شرعی	افطار	تاریخ	انتہائے سحر	نصف النہار شرعی	افطار	تاریخ	انتہائے سحر	نصف النہار شرعی	افطار	تاریخ	انتہائے سحر	نصف النہار شرعی	افطار	تاریخ	انتہائے سحر	نصف النہار شرعی	افطار
1	5:49	11:50	5:56	1	6:14	12:02	5:55	1	6:34	12:02	5:35	1	6:51	11:53	5:00	1	7:07	11:43	4:25	1	7:25	11:40	4:01
2	5:50	11:50	5:56	2	6:15	12:02	5:54	2	6:34	12:02	5:34	2	6:51	11:52	4:59	2	7:08	11:43	4:24	2	7:25	11:41	4:01
3	5:51	11:51	5:56	3	6:15	12:02	5:54	3	6:35	12:01	5:33	3	6:52	11:52	4:58	3	7:08	11:43	4:23	3	7:26	11:41	4:01
4	5:52	11:51	5:56	4	6:16	12:02	5:54	4	6:35	12:01	5:32	4	6:52	11:52	4:56	4	7:09	11:43	4:22	4	7:26	11:41	4:00
5	5:52	11:52	5:57	5	6:17	12:02	5:53	5	6:36	12:01	5:31	5	6:53	11:51	4:55	5	7:09	11:42	4:21	5	7:27	11:41	4:00
6	5:53	11:52	5:57	6	6:18	12:03	5:53	6	6:37	12:01	5:30	6	6:53	11:51	4:54	6	7:10	11:42	4:20	6	7:27	11:41	4:00
7	5:54	11:53	5:57	7	6:18	12:03	5:52	7	6:37	12:01	5:29	7	6:54	11:51	4:53	7	7:11	11:42	4:19	7	7:27	11:41	4:00
8	5:55	11:53	5:57	8	6:19	12:03	5:51	8	6:38	12:00	5:28	8	6:54	11:50	4:51	8	7:11	11:42	4:18	8	7:28	11:41	4:00
9	5:55	11:54	5:58	9	6:20	12:03	5:51	9	6:38	12:00	5:27	9	6:55	11:50	4:50	9	7:12	11:42	4:17	9	7:28	11:41	3:59
10	5:56	11:54	5:58	10	6:21	12:03	5:50	10	6:39	12:00	5:26	10	6:55	11:50	4:49	10	7:12	11:42	4:16	10	7:29	11:41	3:59
11	5:57	11:55	5:58	11	6:21	12:03	5:50	11	6:39	12:00	5:25	11	6:56	11:49	4:48	11	7:13	11:41	4:15	11	7:29	11:42	3:59
12	5:58	11:55	5:58	12	6:22	12:03	5:49	12	6:40	11:59	5:24	12	6:57	11:49	4:47	12	7:14	11:41	4:14	12	7:29	11:42	3:59
13	5:58	11:56	5:58	13	6:23	12:03	5:48	13	6:41	11:59	5:23	13	6:57	11:49	4:45	13	7:14	11:41	4:13	13	7:30	11:42	3:59
14	5:59	11:56	5:58	14	6:24	12:03	5:48	14	6:41	11:59	5:22	14	6:58	11:48	4:44	14	7:15	11:41	4:12	14	7:30	11:42	3:59
15	6:00	11:56	5:58	15	6:24	12:03	5:47	15	6:42	11:58	5:20	15	6:58	11:48	4:43	15	7:15	11:41	4:12	15	7:30	11:42	3:59
16	6:01	11:57	5:58	16	6:25	12:03	5:46	16	6:42	11:58	5:19	16	6:59	11:48	4:42	16	7:16	11:41	4:11	16	7:31	11:42	3:59
17	6:02	11:57	5:58	17	6:26	12:03	5:46	17	6:43	11:58	5:18	17	6:59	11:47	4:41	17	7:16	11:41	4:10	17	7:31	11:43	3:59
18	6:02	11:58	5:58	18	6:26	12:03	5:45	18	6:43	11:58	5:17	18	7:00	11:47	4:39	18	7:17	11:41	4:09	18	7:31	11:43	3:59
19	6:03	11:58	5:58	19	6:27	12:03	5:44	19	6:44	11:57	5:16	19	7:00	11:47	4:38	19	7:18	11:41	4:09	19	7:32	11:43	3:59
20	6:04	11:58	5:58	20	6:28	12:03	5:43	20	6:44	11:57	5:15	20	7:01	11:46	4:37	20	7:18	11:40	4:08	20	7:32	11:43	4:00
21	6:05	11:59	5:58	21	6:28	12:03	5:42	21	6:45	11:57	5:13	21	7:01	11:46	4:36	21	7:19	11:40	4:07	21	7:32	11:43	4:00
22	6:06	11:59	5:58	22	6:29	12:03	5:42	22	6:45	11:56	5:12	22	7:02	11:46	4:35	22	7:19	11:40	4:07	22	7:32	11:44	4:00
23	6:07	11:59	5:57	23	6:30	12:03	5:41	23	6:46	11:56	5:11	23	7:03	11:45	4:33	23	7:20	11:40	4:06	23	7:32	11:44	4:00
24	6:07	12:00	5:57	24	6:30	12:03	5:40	24	6:47	11:56	5:10	24	7:03	11:45	4:32	24	7:20	11:40	4:05	24	7:33	11:44	4:01
25	6:08	12:00	5:57	25	6:31	12:02	5:39	25	6:47	11:55	5:09	25	7:04	11:45	4:31	25	7:21	11:40	4:05	25	7:33	11:44	4:01
26	6:09	12:00	5:57	26	6:32	12:02	5:38	26	6:48	11:55	5:07	26	7:04	11:45	4:30	26	7:22	11:40	4:04	26	7:33	11:44	4:01
27	6:10	12:01	5:56	27	6:32	12:02	5:37	27	6:48	11:55	5:06	27	7:05	11:44	4:29	27	7:22	11:40	4:04	27	7:33	11:45	4:02
28	6:11	12:01	5:56	28	6:33	12:02	5:36	28	6:49	11:54	5:05	28	7:05	11:44	4:28	28	7:23	11:40	4:03	28	7:33	11:45	4:02
29	6:11	12:01	5:56	29				29	6:49	11:54	5:04	29	7:06	11:44	4:27	29	7:23	11:40	4:03	29	7:33	11:45	4:02
30	6:12	12:01	5:56	30				30	6:50	11:54	5:03	30	7:07	11:44	4:26	30	7:24	11:40	4:02	30	7:33	11:45	4:03
31	6:13	12:02	5:55	31				31	6:50	11:53	5:01	31				31	7:24	11:40	4:02	31			

سحری و افطار کا وقت نمبر 19

جولائی				اگست				ستمبر				اکتوبر				نومبر				دسمبر			
تاریخ	انتہائے سحر	نصف النہار شرعی	افطار	تاریخ	انتہائے سحر	نصف النہار شرعی	افطار	تاریخ	انتہائے سحر	نصف النہار شرعی	افطار	تاریخ	انتہائے سحر	نصف النہار شرعی	افطار	تاریخ	انتہائے سحر	نصف النہار شرعی	افطار	تاریخ	انتہائے سحر	نصف النہار شرعی	افطار
1	4:03	11:46	7:33	1	4:24	11:51	7:23	1	4:46	11:48	6:54	1	5:03	11:39	6:20	1	5:20	11:32	5:49	1	5:39	11:36	5:38
2	4:04	11:46	7:33	2	4:25	11:51	7:22	2	4:47	11:48	6:53	2	5:03	11:38	6:19	2	5:20	11:32	5:49	2	5:39	11:36	5:38
3	4:04	11:46	7:33	3	4:26	11:51	7:21	3	4:48	11:47	6:52	3	5:04	11:38	6:17	3	5:21	11:32	5:48	3	5:40	11:36	5:38
4	4:05	11:46	7:33	4	4:26	11:51	7:21	4	4:48	11:47	6:51	4	5:05	11:38	6:16	4	5:21	11:32	5:47	4	5:41	11:37	5:38
5	4:05	11:47	7:33	5	4:27	11:51	7:20	5	4:49	11:47	6:50	5	5:05	11:38	6:15	5	5:22	11:32	5:47	5	5:41	11:37	5:38
6	4:06	11:47	7:33	6	4:28	11:51	7:19	6	4:49	11:47	6:49	6	5:06	11:37	6:14	6	5:23	11:32	5:46	6	5:42	11:37	5:38
7	4:06	11:47	7:33	7	4:29	11:51	7:18	7	4:50	11:46	6:48	7	5:06	11:37	6:13	7	5:23	11:32	5:45	7	5:43	11:38	5:38
8	4:07	11:47	7:33	8	4:29	11:51	7:18	8	4:51	11:46	6:47	8	5:07	11:37	6:12	8	5:24	11:32	5:45	8	5:43	11:38	5:38
9	4:07	11:47	7:33	9	4:30	11:51	7:17	9	4:51	11:46	6:45	9	5:07	11:36	6:11	9	5:24	11:32	5:44	9	5:44	11:39	5:39
10	4:08	11:48	7:32	10	4:31	11:51	7:16	10	4:52	11:45	6:44	10	5:08	11:36	6:10	10	5:25	11:32	5:44	10	5:45	11:39	5:39
11	4:09	11:48	7:32	11	4:32	11:51	7:15	11	4:52	11:45	6:43	11	5:08	11:36	6:09	11	5:26	11:32	5:43	11	5:45	11:40	5:39
12	4:09	11:48	7:32	12	4:32	11:51	7:14	12	4:53	11:45	6:42	12	5:09	11:36	6:08	12	5:26	11:32	5:43	12	5:46	11:40	5:39
13	4:10	11:48	7:32	13	4:33	11:51	7:13	13	4:53	11:45	6:41	13	5:09	11:35	6:07	13	5:27	11:32	5:42	13	5:46	11:40	5:40
14	4:11	11:48	7:31	14	4:34	11:51	7:13	14	4:54	11:44	6:40	14	5:10	11:35	6:06	14	5:28	11:32	5:42	14	5:47	11:41	5:40
15	4:11	11:49	7:31	15	4:35	11:51	7:12	15	4:55	11:44	6:38	15	5:10	11:35	6:05	15	5:28	11:32	5:41	15	5:48	11:41	5:40
16	4:12	11:49	7:31	16	4:35	11:51	7:11	16	4:55	11:44	6:37	16	5:11	11:35	6:04	16	5:29	11:32	5:41	16	5:48	11:42	5:41
17	4:13	11:49	7:31	17	4:36	11:50	7:10	17	4:56	11:43	6:36	17	5:11	11:34	6:03	17	5:29	11:32	5:40	17	5:49	11:42	5:41
18	4:13	11:49	7:30	18	4:37	11:50	7:09	18	4:56	11:43	6:35	18	5:12	11:34	6:02	18	5:30	11:33	5:40	18	5:49	11:43	5:41
19	4:14	11:49	7:30	19	4:38	11:50	7:08	19	4:57	11:43	6:34	19	5:12	11:34	6:01	19	5:31	11:33	5:40	19	5:50	11:43	5:42
20	4:15	11:50	7:29	20	4:38	11:50	7:07	20	4:57	11:42	6:33	20	5:13	11:34	6:00	20	5:31	11:33	5:39	20	5:50	11:44	5:42
21	4:16	11:50	7:29	21	4:39	11:50	7:06	21	4:58	11:42	6:31	21	5:13	11:33	5:59	21	5:32	11:33	5:39	21	5:51	11:44	5:43
22	4:16	11:50	7:29	22	4:40	11:50	7:05	22	4:58	11:42	6:30	22	5:14	11:33	5:58	22	5:33	11:33	5:39	22	5:51	11:45	5:43
23	4:17	11:50	7:28	23	4:40	11:50	7:04	23	4:59	11:41	6:29	23	5:14	11:33	5:57	23	5:33	11:33	5:39	23	5:52	11:45	5:44
24	4:18	11:50	7:28	24	4:41	11:49	7:03	24	4:59	11:41	6:28	24	5:15	11:33	5:56	24	5:34	11:34	5:38	24	5:52	11:46	5:44
25	4:19	11:50	7:27	25	4:42	11:49	7:02	25	5:00	11:41	6:27	25	5:16	11:33	5:55	25	5:35	11:34	5:38	25	5:53	11:46	5:45
26	4:19	11:50	7:26	26	4:42	11:49	7:01	26	5:00	11:40	6:26	26	5:16	11:33	5:54	26	5:35	11:34	5:38	26	5:53	11:47	5:46
27	4:20	11:50	7:26	27	4:43	11:49	7:00	27	5:01	11:40	6:24	27	5:17	11:32	5:53	27	5:36	11:34	5:38	27	5:54	11:47	5:46
28	4:21	11:51	7:25	28	4:44	11:49	6:59	28	5:01	11:40	6:23	28	5:17	11:32	5:53	28	5:37	11:35	5:38	28	5:54	11:48	5:47
29	4:22	11:51	7:25	29	4:44	11:48	6:58	29	5:02	11:39	6:22	29	5:18	11:32	5:52	29	5:37	11:35	5:38	29	5:54	11:48	5:47
30	4:22	11:51	7:24	30	4:45	11:48	6:57	30	5:02	11:39	6:21	30	5:18	11:32	5:51	30	5:38	11:35	5:38	30	5:55	11:49	5:48
31	4:23	11:51	7:23	31	4:46	11:48	6:55	31				31	5:19	11:32	5:50	31				31	5:55	11:49	5:49

نمازوں کے اوقات کا نقشہ نمبر 20

مارچ — صفحہ نمبر 128 — اپریل

تاریخ	اذان فجر	طلوع آفتاب	زوال ظہر	عصر حنفی	غروب آفتاب	عشاء	تاریخ	اذان فجر	طلوع آفتاب	زوال ظہر	عصر حنفی	غروب آفتاب	عشاء
1	5:41	6:53	12:46	4:56	6:34	7:52	1	5:06	6:20	12:38	5:06	6:51	8:10
3	5:39	6:51	12:46	4:57	6:35	7:53	3	5:04	6:18	12:37	5:06	6:52	8:11
5	5:37	6:49	12:45	4:58	6:36	7:54	5	5:02	6:15	12:37	5:07	6:53	8:12
7	5:35	6:47	12:45	4:59	6:37	7:55	7	4:59	6:13	12:36	5:07	6:54	8:14
9	5:33	6:45	12:44	4:59	6:39	7:56	9	4:57	6:11	12:35	5:08	6:55	8:15
11	5:31	6:43	12:44	5:00	6:40	7:57	11	4:54	6:09	12:35	5:08	6:56	8:16
13	5:29	6:41	12:43	5:01	6:41	7:59	13	4:52	6:07	12:34	5:08	6:57	8:18
15	5:26	6:39	12:43	5:01	6:42	8:00	15	4:49	5:05	12:34	5:09	6:58	8:19
17	5:24	6:36	12:42	5:02	6:43	8:01	17	4:47	6:03	12:33	5:09	6:59	8:20
19	5:22	6:34	12:42	5:03	6:44	8:02	19	4:45	6:01	12:33	5:09	7:00	8:23
21	5:19	6:32	12:41	5:03	6:45	8:03	21	4:42	5:59	12:33	5:10	7:01	8:23
23	5:17	6:30	12:40	5:04	6:46	8:04	23	4:40	5:57	12:32	5:10	7:02	8:25
25	5:15	6:28	12:40	5:04	6:47	8:05	25	4:38	5:55	12:32	5:10	7:03	8:26
27	5:12	6:25	12:39	5:05	6:48	8:07	27	4:36	5:54	12:31	5:11	7:04	8:28
29	5:10	6:23	12:39	5:05	6:49	8:08	29	4:34	5:52	12:31	5:11	7:05	8:29
31	5:08	6:21	12:38	5:06	6:50	8:09	30	4:33	5:51	12:31	5:11	7:06	8:30

جولائی — اگست

تاریخ	اذان فجر	طلوع آفتاب	زوال ظہر	عصر حنفی	غروب آفتاب	عشاء	تاریخ	اذان فجر	طلوع آفتاب	زوال ظہر	عصر حنفی	غروب آفتاب	عشاء
1	4:11	5:37	12:38	5:25	7:32	9:04	1	4:31	5:52	12:40	5:23	7:22	8:49
3	4:12	5:38	12:38	5:25	7:32	9:04	3	4:33	5:53	12:40	5:23	7:21	8:47
5	4:13	5:39	12:38	5:25	7:32	9:04	5	4:34	5:54	12:40	5:22	7:19	8:45
7	4:14	5:40	12:39	5:26	7:32	9:03	7	4:36	5:56	12:40	5:21	7:18	8:43
9	4:15	5:41	12:39	5:26	7:32	9:03	9	4:37	5:57	12:39	5:20	7:16	8:41
11	4:16	5:42	12:39	5:26	7:31	9:02	11	4:39	5:58	12:39	5:19	7:15	8:39
13	4:17	5:43	12:40	5:26	7:31	9:01	13	4:40	5:59	12:39	5:19	7:13	8:37
15	4:19	5:44	12:40	5:26	7:30	9:00	15	4:42	6:00	12:38	5:17	7:11	8:35
17	4:20	5:45	12:40	5:26	7:30	8:59	17	4:43	6:01	12:38	5:16	7:09	8:32
19	4:21	5:46	12:40	5:26	7:29	8:58	19	4:44	6:02	12:37	5:15	7:07	8:30
21	4:23	5:47	12:40	5:25	7:28	8:57	21	4:46	6:03	12:37	5:14	7:05	8:28
23	4:24	5:48	12:40	5:25	7:27	8:56	23	4:47	6:04	12:36	5:13	7:03	8:25
25	4:26	5:49	12:40	5:25	7:26	8:54	25	4:48	6:04	12:36	5:12	7:01	8:23
27	4:27	5:50	12:40	5:24	7:25	8:53	27	4:50	6:05	12:35	5:10	6:59	8:20
29	4:29	5:51	12:40	5:24	7:24	8:51	29	4:51	6:06	12:35	5:09	6:57	8:18
31	4:30	5:52	12:40	5:24	7:23	8:50	31	4:52	6:07	12:34	5:07	6:55	8:16

نومبر — دسمبر

تاریخ	اذان فجر	طلوع آفتاب	زوال ظہر	عصر حنفی	غروب آفتاب	عشاء	تاریخ	اذان فجر	طلوع آفتاب	زوال ظہر	عصر حنفی	غروب آفتاب	عشاء
1	5:25	6:39	12:17	4:14	5:50	7:10	1	5:44	7:01	12:23	4:03	5:39	7:02
3	5:26	6:40	12:17	4:13	5:49	7:08	3	5:45	7:02	12:24	4:03	5:39	7:02
5	5:27	6:41	12:17	4:11	5:47	7:07	5	5:46	7:04	12:24	4:03	5:39	7:02
7	5:28	6:43	12:17	4:10	5:46	7:06	7	5:48	7:05	12:25	4:04	5:39	7:03
9	5:30	6:44	12:18	4:09	5:45	7:05	9	5:49	7:07	12:26	4:04	5:40	7:03
11	5:31	6:46	12:18	4:08	5:44	7:04	11	5:50	7:08	12:27	4:04	5:40	7:04
13	5:32	6:47	12:18	4:07	5:43	7:04	13	5:51	7:09	12:28	4:05	5:41	7:04
15	5:33	6:49	12:18	4:06	5:42	7:03	15	5:53	7:11	12:29	4:06	5:41	7:05
17	5:35	6:50	12:19	4:06	5:41	7:03	17	5:54	7:12	12:30	4:06	5:42	7:06
19	5:36	6:52	12:19	4:05	5:41	7:02	19	5:55	7:13	12:31	4:07	5:43	7:07
21	5:37	6:53	12:20	4:04	5:40	7:02	21	5:56	7:14	12:32	4:08	5:44	7:08
23	5:39	6:55	12:20	4:04	5:40	7:02	23	5:57	7:15	12:33	4:09	5:45	7:09
25	5:40	6:56	12:21	4:04	5:39	7:01	25	5:58	7:16	12:34	4:10	5:46	7:10
27	5:41	6:58	12:21	4:03	5:39	7:01	27	5:59	7:16	12:35	4:11	5:47	7:11
29	5:42	6:59	12:22	4:03	5:39	7:01	29	6:00	7:17	12:36	4:13	5:48	7:12
30	5:43	7:00	12:22	4:03	5:39	7:01	31	6:00	7:18	12:37	4:14	5:50	7:13

نمازوں کے اوقات کا نقشہ نمبر 20

جنوری — صفحہ نمبر 129 — فروری

تاریخ	اذان فجر	طلوع آفتاب	زوال ظہر	عصر حنفی	غروب آفتاب	عشاء	تاریخ	اذان فجر	طلوع آفتاب	زوال ظہر	عصر حنفی	غروب آفتاب	عشاء
1	6:01	7:18	12:37	4:15	5:51	7:14	1	6:00	7:15	12:47	4:39	6:15	7:35
3	6:01	7:19	12:38	4:16	5:52	7:15	3	5:59	7:14	12:48	4:40	6:16	7:36
5	6:02	7:19	12:39	4:18	5:53	7:17	5	5:58	7:13	12:48	4:42	6:18	7:38
7	6:02	7:20	12:40	4:19	5:55	7:18	7	5:57	7:11	12:48	4:43	6:19	7:39
9	6:03	7:20	12:41	4:21	5:56	7:19	9	5:56	7:10	12:48	4:44	6:21	7:40
11	6:03	7:20	12:42	4:22	5:58	7:21	11	5:55	7:09	12:48	4:46	6:22	7:41
13	6:03	7:20	12:42	4:24	5:59	7:22	13	5:54	7:07	12:48	4:47	6:23	7:43
15	6:03	7:20	12:43	4:25	6:01	7:23	15	5:52	7:06	12:48	4:48	6:25	7:44
17	6:03	7:20	12:44	4:27	6:03	7:25	17	5:51	7:04	12:48	4:50	6:26	7:45
19	6:03	7:19	12:44	4:29	6:04	7:26	19	5:50	7:02	12:48	4:51	6:28	7:46
21	6:03	7:19	12:45	4:30	6:06	7:27	21	5:48	7:01	12:47	4:52	6:29	7:47
23	6:03	7:18	12:46	4:32	6:07	7:29	23	5:46	6:59	12:47	4:53	6:30	7:48
25	6:02	7:18	12:46	4:33	6:09	7:30	25	5:45	6:57	12:47	4:54	6:31	7:50
27	6:02	7:17	12:47	4:35	6:11	7:32	27	5:43	6:55	12:47	4:55	6:33	7:51
29	6:01	7:16	12:47	4:36	6:12	7:33	28	5:42	6:54	12:46	4:55	6:33	7:51
31	6:00	7:15	12:47	4:38	6:14	7:34	29	5:41	6:54	12:46	4:56	6:34	7:52

مئی — جون

تاریخ	اذان فجر	طلوع آفتاب	زوال ظہر	عصر حنفی	غروب آفتاب	عشاء	تاریخ	اذان فجر	طلوع آفتاب	زوال ظہر	عصر حنفی	غروب آفتاب	عشاء
1	4:32	5:50	12:31	5:11	7:06	8:31	1	4:09	5:34	12:32	5:18	7:24	8:55
3	4:30	5:49	12:31	5:12	7:08	8:32	3	4:08	5:34	12:32	5:19	7:25	8:56
5	4:28	5:47	12:31	5:12	7:09	8:34	5	4:08	5:34	12:32	5:19	7:25	8:57
7	4:26	5:46	12:30	5:13	7:10	8:36	7	4:07	5:33	12:33	5:20	7:26	8:58
9	4:24	5:44	12:30	5:13	7:11	8:37	9	4:07	5:33	12:33	5:20	7:27	8:59
11	4:22	5:43	12:30	5:13	7:12	8:39	11	4:07	5:33	12:33	5:21	7:28	9:00
13	4:20	5:42	12:30	5:14	7:13	8:40	13	4:07	5:33	12:34	5:21	7:29	9:01
15	4:19	5:41	12:30	5:14	7:14	8:42	15	4:07	5:34	12:34	5:22	7:29	9:02
17	4:17	5:40	12:30	5:15	7:16	8:44	17	4:07	5:34	12:35	5:22	7:30	9:03
19	4:16	5:39	12:30	5:15	7:17	8:45	19	4:07	5:34	12:35	5:23	7:30	9:03
21	4:14	5:38	12:30	5:16	7:18	8:47	21	4:07	5:35	12:36	5:23	7:31	9:04
23	4:13	5:37	12:31	5:16	7:19	8:48	23	4:08	5:35	12:36	5:24	7:31	9:04
25	4:12	5:36	12:31	5:16	7:20	8:50	25	4:08	5:36	12:36	5:24	7:32	9:04
27	4:11	5:35	12:31	5:17	7:21	8:51	27	4:09	5:36	12:37	5:24	7:32	9:04
29	4:10	5:35	12:31	5:17	7:22	8:53	29	4:10	5:37	12:37	5:25	7:32	9:04
31	4:09	5:34	12:31	5:18	7:23	8:54	30	4:10	5:37	12:37	5:25	7:32	9:04

ستمبر — اکتوبر

تاریخ	اذان فجر	طلوع آفتاب	زوال ظہر	عصر حنفی	غروب آفتاب	عشاء	تاریخ	اذان فجر	طلوع آفتاب	زوال ظہر	عصر حنفی	غروب آفتاب	عشاء
1	4:53	6:08	12:34	5:07	6:54	8:14	1	5:09	6:21	12:24	4:40	6:20	7:38
3	4:54	6:09	12:33	5:05	6:52	8:12	3	5:10	6:22	12:22	4:38	6:18	7:35
5	4:55	6:10	12:33	5:03	6:50	8:09	5	5:11	6:23	12:22	4:36	6:15	7:33
7	4:56	6:10	12:32	5:02	6:47	8:07	7	5:12	6:24	12:22	4:35	6:13	7:31
9	4:58	6:11	12:31	5:00	6:45	8:04	9	5:13	6:25	12:21	4:33	6:11	7:29
11	4:59	6:12	12:30	4:58	6:43	8:02	11	5:14	6:26	12:21	4:31	6:09	7:27
13	5:00	6:13	12:30	4:57	6:41	7:59	13	5:15	6:27	12:20	4:29	6:07	7:25
15	5:02	6:14	12:29	4:55	6:38	7:57	15	5:16	6:28	12:20	4:27	6:05	7:23
17	5:03	6:15	12:28	4:53	6:36	7:54	17	5:17	6:29	12:19	4:26	6:03	7:21
19	5:03	6:16	12:28	4:51	6:34	7:52	19	5:18	6:31	12:19	4:24	6:01	7:19
21	5:04	6:17	12:27	4:50	6:31	7:49	21	5:19	6:32	12:18	4:22	5:59	7:18
23	5:05	6:17	12:26	4:48	6:29	7:47	23	5:20	6:33	12:18	4:21	5:57	7:16
25	5:06	6:18	12:26	4:46	6:27	7:45	25	5:21	6:34	12:18	4:19	5:56	7:14
27	5:07	6:19	12:25	4:44	6:24	7:42	27	5:22	6:35	12:18	4:18	5:54	7:13
29	5:08	6:20	12:24	4:42	6:22	7:40	29	5:23	6:37	12:18	4:16	5:52	7:12
30	5:09	6:21	12:24	4:41	6:21	7:39	31	5:24	6:38	12:17	4:15	5:51	7:10

سحری و افطار کا نقشہ نمبر 20

جنوری				فروری				مارچ				اپریل				مئی				جون			
تاریخ	انتہائے سحر	نصف النہار شرعی	افطار	تاریخ	انتہائے سحر	نصف النہار شرعی	افطار	تاریخ	انتہائے سحر	نصف النہار شرعی	افطار	تاریخ	انتہائے سحر	نصف النہار شرعی	افطار	تاریخ	انتہائے سحر	نصف النہار شرعی	افطار	تاریخ	انتہائے سحر	نصف النہار شرعی	افطار
1	5:55	11:50	5:51	1	5:54	12:02	6:15	1	5:35	12:02	6:34	1	5:01	11:53	6:51	1	4:26	11:44	7:06	1	4:03	11:41	7:24
2	5:55	11:51	5:51	2	5:54	12:02	6:15	2	5:34	12:02	6:34	2	5:00	11:53	6:51	2	4:25	11:43	7:07	2	4:03	11:41	7:24
3	5:56	11:51	5:52	3	5:54	12:02	6:16	3	5:33	12:02	6:35	3	4:58	11:52	6:52	3	4:24	11:43	7:08	3	4:03	11:41	7:25
4	5:56	11:52	5:53	4	5:53	12:02	6:17	4	5:32	12:01	6:36	4	4:57	11:52	6:52	4	4:23	11:43	7:08	4	4:02	11:41	7:25
5	5:56	11:52	5:53	5	5:53	12:03	6:18	5	5:31	12:01	6:36	5	4:56	11:52	6:53	5	4:22	11:43	7:09	5	4:02	11:41	7:25
6	5:56	11:53	5:54	6	5:52	12:03	6:18	6	5:30	12:01	6:37	6	4:55	11:51	6:53	6	4:21	11:43	7:09	6	4:02	11:41	7:26
7	5:57	11:53	5:55	7	5:52	12:03	6:19	7	5:29	12:01	6:37	7	4:53	11:51	6:54	7	4:20	11:42	7:10	7	4:02	11:41	7:26
8	5:57	11:54	5:56	8	5:51	12:03	6:20	8	5:28	12:01	6:38	8	4:52	11:51	6:54	8	4:19	11:42	7:10	8	4:01	11:42	7:27
9	5:57	11:54	5:56	9	5:51	12:03	6:21	9	5:27	12:00	6:39	9	4:51	11:50	6:55	9	4:18	11:42	7:11	9	4:01	11:42	7:27
10	5:57	11:55	5:57	10	5:50	12:03	6:21	10	5:26	12:00	6:39	10	4:50	11:50	6:55	10	4:17	11:42	7:12	10	4:01	11:42	7:28
11	5:58	11:55	5:57	11	5:49	12:03	6:22	11	5:25	12:00	6:40	11	4:49	11:50	6:56	11	4:16	11:42	7:12	11	4:01	11:42	7:28
12	5:59	11:55	5:57	12	5:49	12:03	6:23	12	5:24	12:00	6:40	12	4:47	11:49	6:56	12	4:16	11:42	7:13	12	4:01	11:42	7:28
13	5:59	11:56	5:57	13	5:48	12:03	6:23	13	5:23	11:59	6:41	13	4:46	11:49	6:57	13	4:15	11:41	7:13	13	4:01	11:42	7:29
14	6:00	11:56	5:57	14	5:48	12:03	6:24	14	5:22	11:59	6:41	14	4:45	11:49	6:57	14	4:14	11:41	7:14	14	4:01	11:42	7:29
15	6:01	11:57	5:58	15	5:47	12:03	6:25	15	5:21	11:59	6:42	15	4:44	11:48	6:58	15	4:13	11:41	7:14	15	4:01	11:43	7:29
16	6:02	11:57	5:58	16	5:46	12:03	6:26	16	5:20	11:58	6:42	16	4:43	11:48	6:58	16	4:12	11:41	7:15	16	4:01	11:43	7:30
17	6:03	11:58	5:58	17	5:45	12:03	6:26	17	5:18	11:58	6:43	17	4:42	11:48	6:59	17	4:12	11:41	7:16	17	4:01	11:43	7:30
18	6:03	11:58	5:57	18	5:45	12:03	6:27	18	5:17	11:58	6:43	18	4:40	11:47	6:59	18	4:11	11:41	7:16	18	4:01	11:43	7:30
19	6:04	11:58	5:57	19	5:44	12:03	6:28	19	5:16	11:57	6:44	19	4:39	11:47	7:00	19	4:10	11:41	7:17	19	4:01	11:43	7:30
20	6:05	11:59	5:57	20	5:43	12:03	6:28	20	5:15	11:57	6:44	20	4:38	11:47	7:00	20	4:09	11:41	7:17	20	4:02	11:44	7:31
21	6:06	11:59	5:57	21	5:42	12:03	6:29	21	5:14	11:57	6:45	21	4:37	11:46	7:01	21	4:09	11:41	7:18	21	4:02	11:44	7:31
22	6:07	11:59	5:57	22	5:41	12:03	6:30	22	5:13	11:57	6:45	22	4:36	11:46	7:01	22	4:08	11:41	7:18	22	4:02	11:44	7:31
23	6:07	12:00	5:57	23	5:41	12:03	6:30	23	5:12	11:56	6:46	23	4:35	11:46	7:02	23	4:08	11:41	7:19	23	4:02	11:44	7:31
24	6:08	12:00	5:57	24	5:40	12:03	6:31	24	5:10	11:56	6:46	24	4:33	11:45	7:03	24	4:07	11:41	7:19	24	4:03	11:44	7:31
25	6:09	12:00	5:57	25	5:39	12:03	6:31	25	5:09	11:56	6:47	25	4:32	11:45	7:03	25	4:06	11:41	7:20	25	4:03	11:45	7:32
26	6:10	12:01	5:56	26	5:38	12:03	6:32	26	5:08	11:55	6:47	26	4:31	11:45	7:04	26	4:06	11:41	7:20	26	4:03	11:45	7:32
27	6:11	12:01	5:56	27	5:37	12:02	6:33	27	5:07	11:55	6:48	27	4:30	11:45	7:04	27	4:05	11:41	7:21	27	4:03	11:45	7:32
28	6:11	12:01	5:56	28	5:36	12:02	6:33	28	5:06	11:54	6:49	28	4:29	11:44	7:05	28	4:05	11:41	7:22	28	4:04	11:45	7:32
29	6:12	12:01	5:55	29				29	5:04	11:54	6:49	29	4:28	11:44	7:05	29	4:04	11:41	7:22	29	4:04	11:46	7:32
30	6:13	12:02	5:55	30				30	5:03	11:54	6:50	30	4:27	11:44	7:06	30	4:04	11:41	7:23	30	4:05	11:46	7:32
31	6:14	12:02	5:55	31				31	5:02	11:53	6:50	31				31	4:04	11:41	7:23	31			

سحری و افطار کا نقشہ نمبر 20

جولائی				اگست				ستمبر				اکتوبر				نومبر				دسمبر			
تاریخ	انتہائے سحر	نصف النہار شرعی	افطار	تاریخ	انتہائے سحر	نصف النہار شرعی	افطار	تاریخ	انتہائے سحر	نصف النہار شرعی	افطار	تاریخ	انتہائے سحر	نصف النہار شرعی	افطار	تاریخ	انتہائے سحر	نصف النہار شرعی	افطار	تاریخ	انتہائے سحر	نصف النہار شرعی	افطار
1	4:05	11:46	7:32	1	4:25	11:51	7:22	1	4:47	11:48	6:54	1	5:03	11:39	6:20	1	5:19	11:32	5:50	1	5:38	11:36	5:39
2	4:06	11:46	7:32	2	4:26	11:51	7:21	2	4:48	11:48	6:53	2	5:04	11:39	6:19	2	5:20	11:32	5:49	2	5:39	11:36	5:39
3	4:06	11:46	7:32	3	4:27	11:51	7:21	3	4:48	11:48	6:52	3	5:04	11:38	6:18	3	5:20	11:32	5:49	3	5:39	11:37	5:39
4	4:06	11:47	7:32	4	4:28	11:51	7:20	4	4:49	11:47	6:51	4	5:05	11:38	6:17	4	5:21	11:32	5:48	4	5:40	11:37	5:39
5	4:07	11:47	7:32	5	4:29	11:51	7:19	5	4:50	11:47	6:50	5	5:05	11:38	6:15	5	5:22	11:32	5:47	5	5:41	11:37	5:39
6	4:08	11:47	7:32	6	4:29	11:51	7:18	6	4:50	11:47	6:49	6	5:06	11:38	6:14	6	5:22	11:32	5:47	6	5:41	11:38	5:39
7	4:08	11:47	7:32	7	4:30	11:51	7:18	7	4:51	11:47	6:47	7	5:06	11:37	6:13	7	5:23	11:32	5:46	7	5:42	11:38	5:39
8	4:09	11:48	7:32	8	4:31	11:51	7:17	8	4:51	11:46	6:46	8	5:07	11:37	6:12	8	5:23	11:32	5:46	8	5:43	11:39	5:39
9	4:09	11:48	7:32	9	4:32	11:51	7:16	9	4:52	11:46	6:45	9	5:07	11:37	6:11	9	5:24	11:32	5:45	9	5:43	11:39	5:40
10	4:10	11:48	7:31	10	4:32	11:51	7:15	10	4:52	11:46	6:44	10	5:08	11:36	6:10	10	5:25	11:32	5:44	10	5:44	11:39	5:40
11	4:10	11:48	7:31	11	4:33	11:51	7:15	11	4:53	11:45	6:43	11	5:08	11:36	6:09	11	5:25	11:32	5:44	11	5:45	11:40	5:40
12	4:11	11:48	7:31	12	4:34	11:51	7:14	12	4:54	11:45	6:42	12	5:09	11:36	6:08	12	5:26	11:32	5:43	12	5:45	11:40	5:40
13	4:12	11:49	7:31	13	4:34	11:51	7:13	13	4:54	11:45	6:41	13	5:09	11:36	6:07	13	5:26	11:32	5:43	13	5:46	11:41	5:41
14	4:12	11:49	7:30	14	4:35	11:51	7:12	14	4:55	11:44	6:39	14	5:10	11:35	6:06	14	5:27	11:32	5:43	14	5:46	11:41	5:41
15	4:13	11:49	7:30	15	4:36	11:51	7:11	15	4:55	11:44	6:38	15	5:10	11:35	6:05	15	5:28	11:32	5:42	15	5:47	11:42	5:41
16	4:14	11:49	7:30	16	4:37	11:51	7:10	16	4:56	11:44	6:37	16	5:11	11:35	6:04	16	5:28	11:32	5:42	16	5:48	11:42	5:42
17	4:14	11:49	7:30	17	4:37	11:51	7:09	17	4:56	11:44	6:36	17	5:11	11:35	6:03	17	5:29	11:33	5:41	17	5:48	11:43	5:42
18	4:15	11:50	7:29	18	4:38	11:51	7:08	18	4:57	11:43	6:35	18	5:12	11:34	6:02	18	5:30	11:33	5:41	18	5:49	11:43	5:43
19	4:16	11:50	7:29	19	4:39	11:50	7:07	19	4:57	11:43	6:34	19	5:12	11:34	6:01	19	5:30	11:33	5:41	19	5:49	11:44	5:43
20	4:17	11:50	7:28	20	4:39	11:50	7:06	20	4:58	11:43	6:32	20	5:13	11:34	6:00	20	5:31	11:33	5:40	20	5:50	11:44	5:43
21	4:17	11:50	7:28	21	4:40	11:50	7:05	21	4:58	11:42	6:31	21	5:13	11:34	5:59	21	5:32	11:33	5:40	21	5:50	11:45	5:44
22	4:18	11:50	7:28	22	4:41	11:50	7:04	22	4:59	11:42	6:30	22	5:14	11:34	5:58	22	5:32	11:33	5:40	22	5:51	11:45	5:44
23	4:19	11:50	7:27	23	4:41	11:50	7:03	23	4:59	11:42	6:29	23	5:14	11:33	5:57	23	5:33	11:34	5:40	23	5:51	11:46	5:45
24	4:19	11:50	7:27	24	4:42	11:50	7:02	24	5:00	11:41	6:28	24	5:15	11:33	5:57	24	5:34	11:34	5:39	24	5:52	11:46	5:45
25	4:20	11:51	7:26	25	4:43	11:50	7:01	25	5:00	11:41	6:27	25	5:15	11:33	5:56	25	5:34	11:34	5:39	25	5:52	11:47	5:46
26	4:21	11:51	7:26	26	4:43	11:49	7:00	26	5:01	11:41	6:26	26	5:16	11:33	5:55	26	5:35	11:34	5:39	26	5:53	11:47	5:47
27	4:22	11:51	7:25	27	4:44	11:49	6:59	27	5:01	11:40	6:24	27	5:16	11:33	5:54	27	5:36	11:35	5:39	27	5:53	11:48	5:47
28	4:22	11:51	7:24	28	4:45	11:49	6:58	28	5:02	11:40	6:23	28	5:17	11:33	5:53	28	5:36	11:35	5:39	28	5:53	11:48	5:48
29	4:23	11:51	7:24	29	4:45	11:49	6:57	29	5:02	11:40	6:22	29	5:18	11:32	5:52	29	5:37	11:35	5:39	29	5:54	11:49	5:48
30	4:24	11:51	7:23	30	4:46	11:49	6:56	30	5:03	11:39	6:21	30	5:18	11:32	5:52	30	5:38	11:36	5:39	30	5:54	11:49	5:49
31	4:25	11:51	7:23	31	4:47	11:48	6:55	31				31	5:19	11:32	5:51	31				31	5:55	11:50	5:50

نمازوں کے اوقات کا نقشہ نمبر 21

صفحہ نمبر 132

مارچ

تاریخ	اذان فجر	طلوع آفتاب	زوال ظہر	عصر حنفی	غروب آفتاب	عشاء
1	5:41	6:53	12:46	4:56	6:34	7:52
3	5:39	6:51	12:46	4:57	6:35	7:53
5	5:37	6:49	12:45	4:58	6:36	7:54
7	5:35	6:47	12:45	4:59	6:38	7:55
9	5:33	6:45	12:44	5:00	6:39	7:56
11	5:31	6:43	12:44	5:00	6:40	7:57
13	5:29	6:41	12:43	5:01	6:41	7:58
15	5:27	6:39	12:43	5:02	6:42	7:59
17	5:24	6:36	12:42	5:02	6:43	8:01
19	5:22	6:34	12:42	5:03	6:44	8:02
21	5:20	6:32	12:41	5:03	6:45	8:03
23	5:18	6:30	12:40	5:04	6:46	8:04
25	5:15	6:28	12:40	5:04	6:47	8:05
27	5:13	6:25	12:39	5:05	6:48	8:06
29	5:11	6:23	12:39	5:05	6:49	8:07
31	5:08	6:21	12:38	5:06	6:50	8:08

اپریل

تاریخ	اذان فجر	طلوع آفتاب	زوال ظہر	عصر حنفی	غروب آفتاب	عشاء
1	5:07	6:20	12:38	5:06	6:50	8:09
3	5:05	6:18	12:37	5:06	6:51	8:10
5	5:02	6:16	12:37	5:07	6:52	8:11
7	5:00	6:14	12:36	5:07	6:53	8:13
9	4:57	6:12	12:35	5:07	6:54	8:14
11	4:55	6:09	12:35	5:08	6:55	8:15
13	4:53	6:07	12:34	5:08	6:56	8:17
15	4:50	6:05	12:34	5:08	6:57	8:18
17	4:48	6:03	12:33	5:09	6:58	8:19
19	4:46	6:02	12:33	5:09	6:59	8:21
21	4:43	6:00	12:33	5:09	7:00	8:22
23	4:41	5:58	12:32	5:09	7:01	8:24
25	4:39	5:56	12:32	5:10	7:02	8:25
27	4:37	5:54	12:31	5:10	7:03	8:27
29	4:35	5:53	12:31	5:10	7:05	8:28
30	4:34	5:52	12:31	5:11	7:05	8:29

جولائی

تاریخ	اذان فجر	طلوع آفتاب	زوال ظہر	عصر حنفی	غروب آفتاب	عشاء
1	4:12	5:39	12:38	5:24	7:31	9:03
3	4:13	5:39	12:38	5:24	7:31	9:02
5	4:14	5:40	12:38	5:24	7:31	9:02
7	4:15	5:41	12:39	5:25	7:31	9:02
9	4:17	5:42	12:39	5:25	7:30	9:01
11	4:18	5:43	12:39	5:25	7:30	9:00
13	4:19	5:44	12:40	5:25	7:30	9:00
15	4:20	5:45	12:40	5:25	7:29	8:59
17	4:22	5:46	12:40	5:25	7:28	8:58
19	4:23	5:47	12:40	5:25	7:28	8:57
21	4:24	5:48	12:40	5:25	7:27	8:55
23	4:26	5:49	12:40	5:24	7:26	8:54
25	4:27	5:50	12:40	5:24	7:25	8:53
27	4:29	5:51	12:40	5:24	7:24	8:51
29	4:30	5:52	12:40	5:23	7:23	8:50
31	4:32	5:53	12:40	5:23	7:22	8:48

اگست

تاریخ	اذان فجر	طلوع آفتاب	زوال ظہر	عصر حنفی	غروب آفتاب	عشاء
1	4:32	5:53	12:40	5:22	7:21	8:47
3	4:34	5:54	12:40	5:22	7:20	8:45
5	4:35	5:55	12:40	5:21	7:18	8:44
7	4:37	5:56	12:40	5:20	7:17	8:42
9	4:38	5:57	12:39	5:20	7:15	8:40
11	4:40	5:58	12:39	5:19	7:14	8:38
13	4:41	5:59	12:39	5:18	7:12	8:36
15	4:43	6:00	12:38	5:17	7:10	8:33
17	4:44	6:01	12:38	5:16	7:09	8:31
19	4:45	6:02	12:37	5:15	7:07	8:29
21	4:47	6:03	12:37	5:14	7:05	8:27
23	4:48	6:04	12:36	5:12	7:03	8:24
25	4:49	6:05	12:36	5:11	7:01	8:22
27	4:51	6:06	12:35	5:10	6:59	8:20
29	4:52	6:07	12:35	5:08	6:57	8:17
31	4:53	6:08	12:34	5:07	6:55	8:15

نومبر

تاریخ	اذان فجر	طلوع آفتاب	زوال ظہر	عصر حنفی	غروب آفتاب	عشاء
1	5:25	6:38	12:17	4:15	5:51	7:10
3	5:26	6:39	12:17	4:13	5:49	7:09
5	5:27	6:41	12:17	4:12	5:48	7:08
7	5:28	6:42	12:17	4:11	5:47	7:07
9	5:29	6:44	12:18	4:10	5:46	7:06
11	5:30	6:45	12:18	4:09	5:45	7:05
13	5:32	6:47	12:18	4:08	5:44	7:04
15	5:33	6:48	12:18	4:07	5:43	7:04
17	5:34	6:49	12:19	4:06	5:42	7:03
19	5:35	6:51	12:19	4:06	5:41	7:03
21	5:37	6:52	12:20	4:05	5:41	7:02
23	5:38	6:54	12:20	4:05	5:40	7:02
25	5:39	6:56	12:21	4:05	5:40	7:02
27	5:41	6:57	12:21	4:04	5:40	7:02
29	5:42	6:59	12:22	4:04	5:40	7:02
30	5:42	6:59	12:22	4:04	5:40	7:02

دسمبر

تاریخ	اذان فجر	طلوع آفتاب	زوال ظہر	عصر حنفی	غروب آفتاب	عشاء
1	5:43	7:00	12:23	4:04	5:40	7:02
3	5:44	7:01	12:23	4:04	5:40	7:02
5	5:46	7:03	12:24	4:04	5:40	7:03
7	5:47	7:04	12:25	4:05	5:40	7:03
9	5:48	7:06	12:26	4:05	5:41	7:04
11	5:49	7:07	12:27	4:05	5:41	7:04
13	5:51	7:08	12:28	4:06	5:42	7:05
15	5:52	7:10	12:29	4:07	5:42	7:06
17	5:53	7:11	12:30	4:07	5:43	7:07
19	5:54	7:12	12:31	4:08	5:44	7:07
21	5:55	7:13	12:32	4:09	5:45	7:08
23	5:56	7:14	12:33	4:10	5:46	7:09
25	5:57	7:15	12:34	4:11	5:47	7:10
27	5:58	7:16	12:35	4:13	5:48	7:12
29	5:59	7:16	12:36	4:14	5:49	7:13
31	5:59	7:17	12:37	4:15	5:51	7:14

نمازوں کے اوقات کا نقشہ نمبر 21

صفحہ نمبر 133

جنوری

تاریخ	اذان فجر	طلوع آفتاب	زوال ظہر	عصر حنفی	غروب آفتاب	عشاء
1	6:00	7:14	12:47	4:40	6:15	7:35
3	6:00	7:18	12:38	4:17	5:53	7:16
5	6:01	7:18	12:39	4:19	5:54	7:17
7	6:02	7:19	12:40	4:20	5:56	7:19
9	6:02	7:19	12:41	4:22	5:57	7:20
11	6:02	7:19	12:42	4:23	5:59	7:21
13	6:02	7:19	12:42	4:25	6:00	7:23
15	6:02	7:19	12:43	4:26	6:02	7:24
17	6:03	7:19	12:44	4:28	6:03	7:25
19	6:02	7:18	12:44	4:29	6:05	7:27
21	6:02	7:18	12:45	4:31	6:07	7:28
23	6:02	7:18	12:46	4:33	6:08	7:29
25	6:02	7:17	12:46	4:34	6:10	7:31
27	6:01	7:16	12:46	4:36	6:11	7:32
29	6:01	7:16	12:47	4:37	6:13	7:33
31	6:00	7:15	12:47	4:39	6:14	7:35

فروری

تاریخ	اذان فجر	طلوع آفتاب	زوال ظہر	عصر حنفی	غروب آفتاب	عشاء
1	6:00	7:14	12:47	4:40	6:15	7:35
3	5:59	7:13	12:48	4:41	6:17	7:37
5	5:58	7:12	12:48	4:42	6:18	7:38
7	5:57	7:11	12:48	4:44	6:20	7:39
9	5:56	7:10	12:48	4:45	6:21	7:40
11	5:55	7:08	12:48	4:46	6:23	7:42
13	5:54	7:07	12:48	4:48	6:24	7:43
15	5:52	7:05	12:48	4:49	6:25	7:44
17	5:51	7:04	12:48	4:50	6:27	7:45
19	5:49	7:02	12:48	4:51	6:28	7:46
21	5:48	7:00	12:47	4:52	6:29	7:47
23	5:46	6:59	12:47	4:53	6:31	7:49
25	5:44	6:57	12:47	4:54	6:32	7:50
27	5:43	6:55	12:47	4:55	6:33	7:51
28	5:42	6:54	12:46	4:56	6:34	7:51
29	5:41	6:53	12:46	4:56	6:34	7:52

مئی

تاریخ	اذان فجر	طلوع آفتاب	زوال ظہر	عصر حنفی	غروب آفتاب	عشاء
1	4:33	5:51	12:31	5:11	7:06	8:30
3	4:31	5:49	12:31	5:11	7:07	8:31
5	4:29	5:48	12:30	5:11	7:08	8:33
7	4:27	5:47	12:30	5:12	7:09	8:34
9	4:25	5:45	12:30	5:12	7:10	8:36
11	4:23	5:44	12:30	5:13	7:11	8:37
13	4:22	5:43	12:30	5:13	7:12	8:39
15	4:20	5:42	12:30	5:13	7:13	8:41
17	4:19	5:41	12:30	5:14	7:15	8:42
19	4:17	5:40	12:30	5:14	7:16	8:44
21	4:16	5:39	12:30	5:15	7:17	8:45
23	4:15	5:38	12:31	5:15	7:18	8:47
25	4:14	5:37	12:31	5:16	7:19	8:48
27	4:13	5:37	12:31	5:16	7:20	8:50
29	4:12	5:36	12:31	5:17	7:21	8:51
30	4:11	5:35	12:30	5:17	7:22	8:52

جون

تاریخ	اذان فجر	طلوع آفتاب	زوال ظہر	عصر حنفی	غروب آفتاب	عشاء
1	4:11	5:35	12:32	5:17	7:22	8:53
3	4:10	5:35	12:32	5:18	7:23	8:54
5	4:09	5:35	12:32	5:18	7:24	8:55
7	4:09	5:35	12:33	5:19	7:25	8:56
9	4:09	5:35	12:33	5:19	7:26	8:58
11	4:08	5:35	12:33	5:20	7:27	8:58
13	4:08	5:35	12:34	5:20	7:27	8:59
15	4:08	5:35	12:34	5:21	7:28	9:00
17	4:09	5:35	12:35	5:21	7:29	9:01
19	4:09	5:35	12:35	5:22	7:29	9:01
21	4:09	5:36	12:36	5:22	7:30	9:02
23	4:10	5:36	12:36	5:23	7:30	9:02
25	4:10	5:37	12:36	5:23	7:30	9:02
27	4:11	5:37	12:37	5:23	7:31	9:03
29	4:12	5:38	12:37	5:24	7:31	9:03
30	4:12	5:38	12:37	5:24	7:31	9:03

ستمبر

تاریخ	اذان فجر	طلوع آفتاب	زوال ظہر	عصر حنفی	غروب آفتاب	عشاء
1	4:54	6:08	12:34	5:06	6:54	8:14
3	4:55	6:09	12:33	5:05	6:51	8:11
5	4:56	6:10	12:33	5:03	6:49	8:09
7	4:57	6:11	12:32	5:02	6:47	8:06
9	4:58	6:12	12:31	5:00	6:45	8:04
11	4:59	6:12	12:30	4:58	6:43	8:01
13	5:00	6:13	12:30	4:57	6:40	7:59
15	5:01	6:14	12:29	4:55	6:38	7:56
17	5:02	6:15	12:28	4:53	6:36	7:54
19	5:03	6:16	12:28	4:51	6:33	7:51
21	5:04	6:17	12:27	4:50	6:31	7:49
23	5:05	6:18	12:26	4:48	6:29	7:47
25	5:06	6:18	12:26	4:46	6:27	7:44
27	5:07	6:19	12:25	4:44	6:24	7:42
29	5:08	6:20	12:24	4:42	6:22	7:40
31	5:09	6:21	12:24	4:41	6:21	7:39

اکتوبر

تاریخ	اذان فجر	طلوع آفتاب	زوال ظہر	عصر حنفی	غروب آفتاب	عشاء
1	5:09	6:21	12:24	4:40	6:20	7:37
3	5:10	6:22	12:23	4:39	6:18	7:35
5	5:11	6:23	12:22	4:37	6:16	7:33
7	5:12	6:24	12:22	4:35	6:13	7:31
9	5:13	6:25	12:21	4:33	6:11	7:29
11	5:14	6:26	12:21	4:31	6:09	7:27
13	5:15	6:27	12:20	4:30	6:07	7:25
15	5:16	6:28	12:20	4:28	6:05	7:23
17	5:17	6:29	12:19	4:26	6:03	7:21
19	5:18	6:30	12:19	4:24	6:01	7:19
21	5:19	6:31	12:18	4:23	6:00	7:18
23	5:20	6:33	12:18	4:21	5:58	7:16
25	5:21	6:34	12:18	4:20	5:56	7:15
27	5:22	6:35	12:18	4:18	5:54	7:13
29	5:23	6:36	12:18	4:17	5:53	7:12
31	5:24	6:38	12:17	4:15	5:51	7:10

سحری و افطار کا وقت نمبر 21

تاریخ	انتہائے سحر	نصف النہار شرعی	افطار
جنوری			
1	5:54	11:50	5:52
2	5:55	11:51	5:52
3	5:55	11:51	5:53
4	5:55	11:52	5:54
5	5:55	11:52	5:54
6	5:56	11:53	5:55
7	5:56	11:53	5:56
8	5:56	11:54	5:57
9	5:56	11:54	5:57
10	5:56	11:55	5:58
11	5:57	11:55	5:59
12	5:57	11:56	6:00
13	5:57	11:56	6:00
14	5:57	11:57	6:01
15	5:57	11:57	6:02
16	5:57	11:57	6:03
17	5:57	11:58	6:03
18	5:57	11:58	6:04
19	5:57	11:58	6:05
20	5:57	11:59	6:06
21	5:57	11:59	6:07
22	5:57	12:00	6:07
23	5:56	12:00	6:08
24	5:56	12:00	6:09
25	5:56	12:00	6:10
26	5:56	12:01	6:11
27	5:56	12:01	6:11
28	5:55	12:01	6:12
29	5:55	12:01	6:13
30	5:55	12:02	6:14
31	5:54	12:02	6:14
فروری			
1	5:54	12:02	6:15
2	5:54	12:02	6:16
3	5:53	12:03	6:17
4	5:53	12:03	6:17
5	5:52	12:03	6:18
6	5:52	12:03	6:19
7	5:51	12:03	6:20
8	5:51	12:03	6:20
9	5:50	12:03	6:21
10	5:50	12:03	6:22
11	5:49	12:03	6:23
12	5:49	12:03	6:23
13	5:48	12:03	6:24
14	5:47	12:03	6:25
15	5:47	12:03	6:25
16	5:46	12:03	6:26
17	5:45	12:03	6:27
18	5:45	12:03	6:27
19	5:44	12:03	6:28
20	5:43	12:03	6:29
21	5:42	12:03	6:29
22	5:41	12:03	6:30
23	5:41	12:03	6:31
24	5:40	12:03	6:31
25	5:39	12:03	6:32
26	5:38	12:03	6:32
27	5:37	12:03	6:33
28	5:36	12:02	6:34
مارچ			
1	5:35	12:02	6:34
2	5:34	12:02	6:35
3	5:33	12:02	6:35
4	5:32	12:02	6:36
5	5:31	12:01	6:36
6	5:30	12:01	6:37
7	5:29	12:01	6:38
8	5:28	12:01	6:38
9	5:27	12:01	6:39
10	5:26	12:00	6:39
11	5:25	12:00	6:40
12	5:24	12:00	6:40
13	5:23	11:59	6:41
14	5:22	11:59	6:41
15	5:21	11:59	6:42
16	5:20	11:59	6:42
17	5:19	11:58	6:43
18	5:18	11:58	6:43
19	5:17	11:58	6:44
20	5:15	11:57	6:44
21	5:14	11:57	6:45
22	5:13	11:57	6:45
23	5:12	11:56	6:46
24	5:11	11:56	6:46
25	5:10	11:56	6:47
26	5:08	11:55	6:47
27	5:07	11:55	6:48
28	5:06	11:55	6:48
29	5:05	11:54	6:49
30	5:04	11:54	6:49
31	5:03	11:54	6:50
اپریل			
1	5:01	11:53	6:50
2	5:00	11:53	6:51
3	4:59	11:53	6:51
4	4:58	11:52	6:52
5	4:57	11:52	6:52
6	4:55	11:52	6:53
7	4:54	11:51	6:53
8	4:53	11:51	6:54
9	4:52	11:51	6:54
10	4:51	11:50	6:55
11	4:49	11:50	6:55
12	4:48	11:49	6:56
13	4:47	11:49	6:56
14	4:46	11:49	6:57
15	4:45	11:48	6:57
16	4:44	11:48	6:58
17	4:42	11:48	6:58
18	4:41	11:48	6:59
19	4:40	11:47	6:59
20	4:39	11:47	7:00
21	4:38	11:47	7:00
22	4:37	11:46	7:01
23	4:36	11:46	7:01
24	4:35	11:46	7:02
25	4:33	11:45	7:02
26	4:32	11:45	7:03
27	4:31	11:45	7:03
28	4:30	11:45	7:04
29	4:29	11:44	7:05
30	4:28	11:44	7:05
مئی			
1	4:27	11:44	7:06
2	4:26	11:44	7:06
3	4:25	11:[illegible]	7:07
4	4:24	11:43	7:07
5	4:23	11:43	7:08
6	4:22	11:43	7:08
7	4:21	11:43	7:09
8	4:20	11:42	7:10
9	4:20	11:42	7:10
10	4:19	11:42	7:11
11	4:18	11:42	7:11
12	4:17	11:42	7:12
13	4:16	11:42	7:12
14	4:15	11:42	7:13
15	4:15	11:42	7:13
16	4:14	11:41	7:14
17	4:13	11:41	7:15
18	4:12	11:41	7:15
19	4:12	11:41	7:16
20	4:11	11:41	7:16
21	4:10	11:41	7:17
22	4:10	11:41	7:17
23	4:09	11:41	7:18
24	4:09	11:41	7:18
25	4:08	11:41	7:19
26	4:08	11:41	7:19
27	4:07	11:41	7:20
28	4:07	11:41	7:20
29	4:06	11:41	7:21
30	4:06	11:41	7:21
31	4:05	11:41	7:22
جون			
1	4:05	11:41	7:22
2	4:05	11:41	7:23
3	4:04	11:41	7:23
4	4:04	11:41	7:24
5	4:04	11:42	7:24
6	4:04	11:42	7:25
7	4:03	11:42	7:25
8	4:03	11:42	7:26
9	4:03	11:42	7:26
10	4:03	11:42	7:26
11	4:03	11:42	7:27
12	4:03	11:42	7:27
13	4:03	11:43	7:27
14	4:03	11:43	7:28
15	4:03	11:43	7:28
16	4:03	11:43	7:28
17	4:03	11:43	7:29
18	4:03	11:44	7:29
19	4:03	11:44	7:29
20	4:03	11:44	7:29
21	4:04	11:44	7:30
22	4:04	11:44	7:30
23	4:04	11:45	7:30
24	4:04	11:45	7:30
25	4:05	11:45	7:30
26	4:05	11:45	7:31
27	4:05	11:45	7:31
28	4:06	11:46	7:31
29	4:06	11:46	7:31
30	4:06	11:46	7:31
31			

سحری و افطار کا وقت نمبر 21

تاریخ	انتہائے سحر	نصف النہار شرعی	افطار
جولائی			
1	4:07	11:46	7:31
2	4:07	11:47	7:31
3	4:08	11:47	7:31
4	4:08	11:47	7:31
5	4:09	11:47	7:31
6	4:09	11:48	7:31
7	4:10	11:48	7:31
8	4:10	11:48	7:30
9	4:11	11:48	7:30
10	4:12	11:48	7:30
11	4:12	11:49	7:30
12	4:13	11:49	7:30
13	4:13	11:49	7:30
14	4:14	11:49	7:29
15	4:15	11:49	7:29
16	4:15	11:50	7:29
17	4:16	11:50	7:28
18	4:17	11:50	7:28
19	4:17	11:50	7:28
20	4:18	11:50	7:27
21	4:19	11:50	7:27
22	4:20	11:51	7:26
23	4:20	11:51	7:26
24	4:21	11:51	7:26
25	4:22	11:51	7:25
26	4:23	11:51	7:25
27	4:23	11:51	7:24
28	4:24	11:51	7:23
29	4:25	11:51	7:23
30	4:25	11:51	7:22
31	4:26	11:51	7:22
اگست			
1	4:27	11:52	7:21
2	4:28	11:52	7:20
3	4:28	11:52	7:20
4	4:29	11:52	7:19
5	4:30	11:52	7:18
6	4:31	11:52	7:18
7	4:31	11:52	7:17
8	4:32	11:52	7:16
9	4:33	11:52	7:15
10	4:34	11:52	7:15
11	4:34	11:51	7:14
12	4:35	11:51	7:13
13	4:36	11:51	7:12
14	4:36	11:51	7:11
15	4:37	11:51	7:10
16	4:38	11:51	7:09
17	4:38	11:51	7:09
18	4:39	11:51	7:08
19	4:40	11:51	7:07
20	4:40	11:51	7:06
21	4:41	11:50	7:05
22	4:42	11:50	7:04
23	4:42	11:50	7:03
24	4:43	11:50	7:02
25	4:44	11:50	7:01
26	4:44	11:50	7:00
27	4:45	11:49	6:59
28	4:46	11:49	6:58
29	4:46	11:49	6:57
30	4:47	11:49	6:56
31	4:47	11:49	6:55
ستمبر			
1	4:48	11:48	6:54
2	4:49	11:48	6:52
3	4:49	11:48	6:51
4	4:50	11:48	6:50
5	4:50	11:47	6:49
6	4:51	11:47	6:48
7	4:51	11:47	6:47
8	4:52	11:46	6:46
9	4:53	11:46	6:45
10	4:53	11:46	6:44
11	4:54	11:46	6:43
12	4:54	11:45	6:41
13	4:55	11:45	6:40
14	4:55	11:45	6:39
15	4:56	11:44	6:38
16	4:56	11:44	6:37
17	4:57	11:44	6:36
18	4:57	11:43	6:35
19	4:58	11:43	6:33
20	4:58	11:43	6:32
21	4:59	11:42	6:31
22	4:59	11:42	6:30
23	5:00	11:42	6:29
24	5:00	11:41	6:28
25	5:01	11:41	6:27
26	5:01	11:41	6:26
27	5:02	11:41	6:24
28	5:02	11:40	6:23
29	5:03	11:40	6:22
30	5:03	11:40	6:21
31			
اکتوبر			
1	5:04	11:39	6:20
2	5:04	11:39	6:19
3	5:04	11:39	6:18
4	5:05	11:38	6:17
5	5:05	11:38	6:16
6	5:06	11:38	6:15
7	5:06	11:37	6:13
8	5:07	11:37	6:12
9	5:07	11:37	6:11
10	5:08	11:37	6:10
11	5:08	11:36	6:09
12	5:09	11:36	6:08
13	5:09	11:36	6:07
14	5:10	11:35	6:06
15	5:10	11:35	6:05
16	5:11	11:35	6:04
17	5:11	11:35	6:03
18	5:12	11:35	6:02
19	5:12	11:34	6:01
20	5:13	11:34	6:01
21	5:13	11:34	6:00
22	5:14	11:34	5:59
23	5:14	11:34	5:58
24	5:15	11:33	5:57
25	5:15	11:33	5:56
26	5:16	11:33	5:55
27	5:16	11:33	5:54
28	5:17	11:33	5:54
29	5:17	11:33	5:53
30	5:18	11:33	5:52
31	5:18	11:32	5:51
نومبر			
1	5:19	11:32	5:51
2	5:20	11:32	5:50
3	5:20	11:32	5:49
4	5:21	11:32	5:49
5	5:21	11:32	5:48
6	5:22	11:32	5:47
7	5:22	11:32	5:47
8	5:23	11:32	5:46
9	5:24	11:32	5:46
10	5:24	11:32	5:45
11	5:25	11:32	5:45
12	5:25	11:32	5:44
13	5:26	11:32	5:44
14	5:27	11:32	5:43
15	5:27	11:33	5:43
16	5:28	11:33	5:42
17	5:29	11:33	5:42
18	5:29	11:33	5:42
19	5:30	11:33	5:41
20	5:30	11:33	5:41
21	5:31	11:34	5:41
22	5:32	11:34	5:41
23	5:32	11:34	5:40
24	5:33	11:34	5:40
25	5:34	11:34	5:40
26	5:34	11:35	5:40
27	5:35	11:35	5:40
28	5:36	11:35	5:40
29	5:36	11:36	5:40
30	5:37	11:36	5:40
31			
دسمبر			
1	5:38	11:36	5:40
2	5:38	11:36	5:40
3	5:39	11:37	5:40
4	5:40	11:37	5:40
5	5:40	11:38	5:40
6	5:41	11:38	5:40
7	5:41	11:38	5:40
8	5:42	11:39	5:40
9	5:43	11:39	5:41
10	5:43	11:40	5:41
11	5:44	11:40	5:41
12	5:44	11:40	5:41
13	5:45	11:41	5:42
14	5:46	11:41	5:42
15	5:46	11:42	5:42
16	5:47	11:42	5:43
17	5:47	11:43	5:43
18	5:48	11:43	5:44
19	5:48	11:44	5:44
20	5:49	11:44	5:44
21	5:50	11:45	5:45
22	5:50	11:45	5:45
23	5:51	11:46	5:46
24	5:51	11:46	5:47
25	5:51	11:47	5:47
26	5:52	11:47	5:48
27	5:52	11:48	5:48
28	5:53	11:48	5:49
29	5:53	11:49	5:49
30	5:54	11:49	5:50
31	5:54	11:50	5:51

نمازوں کے اوقات کا نقشہ نمبر 22

صفحہ نمبر 136

مارچ

تاریخ	اذان فجر	طلوع آفتاب	زوال ظہر	عصر حنفی	غروب آفتاب	عشاء
1	5:42	6:54	12:47	4:58	6:35	7:53
3	5:40	6:52	12:47	4:59	6:37	7:54
5	5:38	6:50	12:46	4:59	6:38	7:55
7	5:36	6:48	12:46	5:00	6:39	7:56
9	5:34	6:46	12:45	5:01	6:40	7:57
11	5:32	6:44	12:45	5:02	6:41	7:58
13	5:30	6:42	12:44	5:02	6:42	7:59
15	5:28	6:39	12:44	5:03	6:43	8:00
17	5:26	6:37	12:43	5:03	6:44	8:01
19	5:23	6:35	12:43	5:04	6:45	8:02
21	5:21	6:33	12:42	5:04	6:46	8:03
23	5:19	6:31	12:41	5:05	6:47	8:04
25	5:17	6:29	12:41	5:05	6:48	8:06
27	5:14	6:27	12:40	5:06	6:49	8:07
29	5:12	6:24	12:40	5:06	6:50	8:08
31	5:10	6:22	12:39	5:07	6:51	8:09

اپریل

تاریخ	اذان فجر	طلوع آفتاب	زوال ظہر	عصر حنفی	غروب آفتاب	عشاء
1	5:09	6:21	12:39	5:07	6:51	8:09
3	5:06	6:19	12:38	5:07	6:52	8:11
5	5:04	6:17	12:38	5:07	6:53	8:12
7	5:01	6:15	12:37	5:08	6:54	8:13
9	4:59	6:13	12:36	5:08	6:55	8:14
11	4:57	6:11	12:36	5:08	6:56	8:16
13	4:54	6:09	12:35	5:09	6:57	8:17
15	4:52	6:07	12:35	5:09	6:58	8:18
17	4:50	6:05	12:34	5:09	6:59	8:19
19	4:48	6:03	12:34	5:09	7:00	8:21
21	4:45	6:01	12:34	5:10	7:01	8:22
23	4:43	5:59	12:33	5:10	7:02	8:24
25	4:41	5:58	12:33	5:10	7:03	8:25
27	4:39	5:56	12:32	5:11	7:04	8:27
29	4:37	5:54	12:32	5:11	7:05	8:28
30	4:36	5:53	12:32	5:11	7:05	8:29

جولائی

تاریخ	اذان فجر	طلوع آفتاب	زوال ظہر	عصر حنفی	غروب آفتاب	عشاء
1	4:15	5:41	12:39	5:24	7:31	9:02
3	4:16	5:42	12:39	5:24	7:31	9:02
5	4:17	5:42	12:39	5:24	7:31	9:01
7	4:18	5:43	12:40	5:25	7:31	9:01
9	4:19	5:44	12:40	5:25	7:30	9:00
11	4:20	5:45	12:40	5:25	7:30	9:00
13	4:22	5:46	12:41	5:25	7:30	8:59
15	4:23	5:47	12:41	5:25	7:29	8:58
17	4:24	5:48	12:41	5:25	7:28	8:57
19	4:26	5:49	12:41	5:25	7:28	8:56
21	4:27	5:50	12:41	5:25	7:27	8:55
23	4:28	5:51	12:41	5:24	7:26	8:54
25	4:30	5:52	12:41	5:24	7:25	8:52
27	4:31	5:53	12:41	5:24	7:24	8:51
29	4:33	5:54	12:41	5:23	7:23	8:49
31	4:34	5:55	12:41	5:23	7:22	8:48

اگست

تاریخ	اذان فجر	طلوع آفتاب	زوال ظہر	عصر حنفی	غروب آفتاب	عشاء
1	4:35	5:55	12:41	5:23	7:21	8:47
3	4:36	5:56	12:41	5:22	7:20	8:45
5	4:38	5:57	12:41	5:22	7:19	8:43
7	4:39	5:58	12:41	5:21	7:17	8:41
9	4:41	5:59	12:40	5:20	7:16	8:39
11	4:42	6:00	12:40	5:19	7:14	8:37
13	4:43	6:01	12:40	5:18	7:12	8:35
15	4:45	6:02	12:39	5:17	7:11	8:33
17	4:46	6:03	12:39	5:16	7:09	8:31
19	4:47	6:04	12:38	5:15	7:07	8:29
21	4:49	6:05	12:38	5:14	7:05	8:27
23	4:50	6:06	12:37	5:13	7:03	8:24
25	4:51	6:07	12:37	5:12	7:01	8:22
27	4:52	6:07	12:36	5:10	6:59	8:20
29	4:54	6:08	12:36	5:09	6:57	8:17
31	4:55	6:09	12:35	5:08	6:55	8:15

نومبر

تاریخ	اذان فجر	طلوع آفتاب	زوال ظہر	عصر حنفی	غروب آفتاب	عشاء
1	5:25	6:39	12:18	4:16	5:52	7:11
3	5:26	6:40	12:18	4:15	5:51	7:10
5	5:28	6:41	12:18	4:14	5:50	7:09
7	5:29	6:43	12:18	4:13	5:49	7:08
9	5:30	6:44	12:19	4:12	5:47	7:07
11	5:31	6:45	12:19	4:11	5:46	7:06
13	5:32	6:47	12:19	4:10	5:46	7:06
15	5:33	6:48	12:19	4:09	5:45	7:05
17	5:35	6:50	12:20	4:08	5:44	7:05
19	5:36	6:51	12:20	4:08	5:43	7:04
21	5:37	6:53	12:21	4:07	5:43	7:04
23	5:38	6:54	12:21	4:07	5:42	7:04
25	5:40	6:56	12:22	4:07	5:42	7:04
27	5:41	6:57	12:22	4:06	5:42	7:04
29	5:42	6:59	12:23	4:06	5:42	7:04
30	5:43	6:59	12:23	4:06	5:42	7:04

دسمبر

تاریخ	اذان فجر	طلوع آفتاب	زوال ظہر	عصر حنفی	غروب آفتاب	عشاء
1	5:44	7:00	12:24	4:06	5:42	7:04
3	5:45	7:01	12:24	4:06	5:42	7:04
5	5:46	7:03	12:25	4:06	5:42	7:04
7	5:47	7:04	12:26	4:07	5:42	7:05
9	5:49	7:06	12:27	4:07	5:43	7:05
11	5:50	7:07	12:28	4:08	5:43	7:06
13	5:51	7:08	12:29	4:08	5:44	7:07
15	5:52	7:10	12:30	4:09	5:44	7:07
17	5:53	7:11	12:31	4:10	5:45	7:08
19	5:54	7:12	12:32	4:11	5:46	7:09
21	5:55	7:13	12:33	4:11	5:47	7:10
23	5:56	7:14	12:34	4:12	5:48	7:11
25	5:57	7:15	12:35	4:14	5:49	7:12
27	5:58	7:16	12:36	4:15	5:50	7:13
29	5:59	7:16	12:37	4:16	5:52	7:14
31	6:00	7:17	12:38	4:17	5:53	7:16

نمازوں کے اوقات کا نقشہ نمبر 22

صفحہ نمبر 137

جنوری

تاریخ	اذان فجر	طلوع آفتاب	زوال ظہر	عصر حنفی	غروب آفتاب	عشاء
1	6:00	7:17	12:38	4:18	5:54	7:16
3	6:01	7:18	12:39	4:19	5:55	7:18
5	6:01	7:18	12:40	4:21	5:56	7:19
7	6:02	7:19	12:41	4:22	5:58	7:20
9	6:02	7:19	12:42	4:24	5:59	7:22
11	6:03	7:19	12:43	4:25	6:01	7:23
13	6:03	7:19	12:43	4:27	6:02	7:24
15	6:03	7:19	12:44	4:28	6:04	7:26
17	6:03	7:19	12:45	4:30	6:05	7:27
19	6:03	7:19	12:45	4:31	6:07	7:28
21	6:03	7:18	12:46	4:33	6:09	7:30
23	6:02	7:18	12:47	4:35	6:10	7:31
25	6:02	7:17	12:47	4:36	6:12	7:32
27	6:02	7:16	12:47	4:38	6:13	7:34
29	6:01	7:16	12:48	4:39	6:15	7:35
31	6:01	7:15	12:48	4:41	6:16	7:36

فروری

تاریخ	اذان فجر	طلوع آفتاب	زوال ظہر	عصر حنفی	غروب آفتاب	عشاء
1	6:00	7:14	12:48	4:41	6:17	7:37
3	5:59	7:13	12:49	4:43	6:18	7:38
5	5:59	7:12	12:49	4:44	6:20	7:39
7	5:58	7:11	12:49	4:46	6:21	7:40
9	5:57	7:10	12:49	4:47	6:23	7:42
11	5:55	7:09	12:49	4:48	6:24	7:43
13	5:54	7:07	12:49	4:49	6:26	7:44
15	5:53	7:06	12:49	4:51	6:27	7:45
17	5:52	7:04	12:49	4:52	6:28	7:46
19	5:50	7:03	12:49	4:53	6:29	7:47
21	5:49	7:01	12:48	4:54	6:31	7:49
23	5:47	6:59	12:48	4:55	6:32	7:50
25	5:45	6:57	12:48	4:56	6:33	7:51
27	5:44	6:56	12:48	4:57	6:34	7:52
28	5:43	6:55	12:47	4:57	6:35	7:52
29	5:42	6:54	12:47	4:58	6:35	7:53

مئی

تاریخ	اذان فجر	طلوع آفتاب	زوال ظہر	عصر حنفی	غروب آفتاب	عشاء
1	4:35	5:53	12:32	5:11	7:06	8:29
3	4:33	5:51	12:32	5:11	7:07	8:31
5	4:31	5:50	12:31	5:12	7:08	8:32
7	4:29	5:48	12:31	5:12	7:09	8:34
9	4:27	5:47	12:31	5:12	7:10	8:36
11	4:26	5:46	12:31	5:13	7:11	8:37
13	4:24	5:45	12:31	5:13	7:12	8:39
15	4:23	5:43	12:31	5:14	7:14	8:40
17	4:21	5:42	12:31	5:14	7:15	8:42
19	4:20	5:42	12:31	5:14	7:16	8:43
21	4:19	5:41	12:31	5:15	7:17	8:45
23	4:17	5:40	12:32	5:15	7:18	8:46
25	4:16	5:39	12:32	5:16	7:19	8:48
27	4:15	5:39	12:32	5:16	7:20	8:49
29	4:14	5:38	12:32	5:17	7:21	8:50
31	4:14	5:38	12:32	5:17	7:22	8:52

جون

تاریخ	اذان فجر	طلوع آفتاب	زوال ظہر	عصر حنفی	غروب آفتاب	عشاء
1	4:13	5:37	12:33	5:17	7:22	8:52
3	4:13	5:37	12:33	5:18	7:23	8:53
5	4:12	5:37	12:34	5:18	7:24	8:55
7	4:12	5:37	12:34	5:19	7:25	8:56
9	4:11	5:37	12:34	5:19	7:26	8:57
11	4:11	5:37	12:34	5:20	7:27	8:58
13	4:11	5:37	12:35	5:20	7:27	8:59
15	4:11	5:37	12:35	5:21	7:28	8:59
17	4:11	5:37	12:36	5:21	7:29	9:00
19	4:12	5:38	12:36	5:22	7:29	9:01
21	4:12	5:38	12:37	5:22	7:30	9:01
23	4:12	5:38	12:37	5:23	7:30	9:01
25	4:13	5:39	12:37	5:23	7:30	9:02
27	4:14	5:39	12:38	5:23	7:31	9:02
29	4:14	5:40	12:38	5:24	7:31	9:02
30	4:15	5:40	12:38	5:24	7:31	9:02

ستمبر

تاریخ	اذان فجر	طلوع آفتاب	زوال ظہر	عصر حنفی	غروب آفتاب	عشاء
1	4:55	6:10	12:35	5:07	6:54	8:14
3	4:57	6:10	12:34	5:05	6:52	8:11
5	4:58	6:11	12:34	5:04	6:50	8:09
7	4:59	6:12	12:33	5:02	6:48	8:06
9	5:00	6:13	12:32	5:01	6:46	8:04
11	5:01	6:14	12:31	4:59	6:43	8:02
13	5:02	6:14	12:31	4:57	6:41	7:59
15	5:03	6:15	12:30	4:56	6:39	7:57
17	5:04	6:16	12:29	4:54	6:37	7:54
19	5:05	6:17	12:29	4:52	6:34	7:52
21	5:06	6:18	12:28	4:51	6:32	7:50
23	5:07	6:19	12:27	4:49	6:30	7;47
25	5:08	6:20	12:27	4:47	6:28	7:45
27	5:09	6:20	12:26	4:45	6:25	7:43
29	5:09	6:21	12:25	4:43	6:23	7:40
30	5:10	6:22	12:25	4:43	6:22	7:39

اکتوبر

تاریخ	اذان فجر	طلوع آفتاب	زوال ظہر	عصر حنفی	غروب آفتاب	عشاء
1	5:10	6:22	12:25	4:42	6:21	7:38
3	5:11	6:23	12:24	4:40	6:19	7:36
5	5:12	6:24	12:23	4:38	6:17	7:34
7	5:13	6:25	12:23	4:36	6:15	7:32
9	5:14	6:26	12:22	4:34	6:13	7:30
11	5:15	6:27	12:22	4:33	6:11	7:28
13	5:16	6:28	12:21	4:31	6:09	7:26
15	5:17	6:29	12:21	4:29	6:07	7:24
17	5:18	6:30	12:20	4:28	6:05	7:22
19	5:19	6:31	12:20	4:26	6:03	7:21
21	5:20	6:32	12:19	4:24	6:01	7:19
23	5:21	6:33	12:19	4:23	5:59	7:17
25	5:22	6:34	12:19	4:21	5:58	7:16
27	5:23	6:35	12:19	4:20	5:56	7:14
29	5:24	6:37	12:19	4:18	5:55	7:13
31	5:25	6:38	12:18	4:17	5:53	7:12

جنوری				فروری				مارچ				اپریل				مئی				جون			
تاریخ	انتہائے سحر	نصف النہار شرعی	افطار	تاریخ	انتہائے سحر	نصف النہار شرعی	افطار	تاریخ	انتہائے سحر	نصف النہار شرعی	افطار	تاریخ	انتہائے سحر	نصف النہار شرعی	افطار	تاریخ	انتہائے سحر	نصف النہار شرعی	افطار	تاریخ	انتہائے سحر	نصف النہار شرعی	افطار
1	5:55	11:52	5:54	1	5:55	12:03	6:17	1	5:36	12:03	6:35	1	5:03	11:54	6:51	1	4:29	11:45	7:06	1	4:08	11:43	7:22
2	5:55	11:52	5:54	2	5:54	12:03	6:18	2	5:35	12:03	6:36	2	5:02	11:54	6:51	2	4:28	11:45	7:06	2	4:07	11:43	7:23
3	5:55	11:53	5:55	3	5:55	12:04	6:18	3	5:34	12:03	6:37	3	5:01	11:54	6:52	3	4:27	11:45	7:07	3	4:07	11:43	7:23
4	5:56	11:53	5:56	4	5:53	12:04	6:19	4	5:34	12:03	6:37	4	4:59	11:53	6:52	4	4:26	11:44	7:08	4	4:07	11:43	7:24
5	5:56	11:54	5:56	5	5:53	12:04	6:20	5	5:33	12:03	6:38	5	4:58	11:53	6:53	5	4:25	11:44	7:08	5	4:07	11:43	7:24
6	5:57	11:54	5:56	6	5:53	12:04	6:21	6	5:32	12:02	6:38	6	4:57	11:53	6:53	6	4:25	11:44	7:09	6	4:06	11:43	7:25
7	5:58	11:55	5:56	7	5:52	12:04	6:21	7	5:31	12:02	6:39	7	4:56	11:52	6:54	7	4:24	11:44	7:09	7	4:06	11:43	7:25
8	5:59	11:55	5:56	8	5:52	12:04	6:22	8	5:30	12:02	6:39	8	4:55	11:52	6:54	8	4:23	11:44	7:10	8	4:06	11:43	7:25
9	5:59	11:55	5:57	9	5:51	12:04	6:23	9	5:29	12:02	6:40	9	4:54	11:52	6:55	9	4:22	11:44	7:10	9	4:06	11:43	7:26
10	6:00	11:56	5:57	10	5:50	12:04	6:23	10	5:28	12:01	6:40	10	4:52	11:51	6:55	10	4:21	11:43	7:11	10	4:06	11:43	7:26
11	6:01	11:56	5:57	11	5:50	12:05	6:24	11	5:27	12:01	6:41	11	4:51	11:51	6:56	11	4:20	11:43	7:11	11	4:06	11:44	7:27
12	6:02	11:57	5:57	12	5:49	12:05	6:25	12	5:25	12:01	6:41	12	4:50	11:51	6:56	12	4:19	11:43	7:12	12	4:06	11:44	7:27
13	6:02	11:57	5:57	13	5:49	12:05	6:26	13	5:24	12:01	6:42	13	4:49	11:50	6:57	13	4:19	11:43	7:12	13	4:06	11:44	7:27
14	6:03	11:58	5:57	14	5:48	12:05	6:26	14	5:23	12:00	6:42	14	4:48	11:50	6:57	14	4:18	11:43	7:13	14	4:06	11:44	7:28
15	6:04	11:58	5:57	15	5:47	12:05	6:27	15	5:22	12:00	6:43	15	4:47	11:50	6:58	15	4:17	11:43	7:14	15	4:06	11:44	7:28
16	6:05	11:58	5:57	16	5:47	12:05	6:28	16	5:21	12:00	6:43	16	4:45	11:49	6:58	16	4:16	11:43	7:14	16	4:06	11:45	7:28
17	6:05	11:59	5:57	17	5:46	12:05	6:28	17	5:20	11:59	6:44	17	4:44	11:49	6:59	17	4:16	11:43	7:15	17	4:06	11:45	7:29
18	6:06	11:59	5:57	18	5:45	12:05	6:29	18	5:19	11:59	6:44	18	4:43	11:49	6:59	18	4:15	11:43	7:15	18	4:06	11:45	7:29
19	6:07	12:00	5:57	19	5:45	12:05	6:29	19	5:18	11:59	6:45	19	4:42	11:48	7:00	19	4:14	11:42	7:16	19	4:06	11:45	7:29
20	6:08	12:00	5:57	20	5:44	12:04	6:30	20	5:17	11:59	6:45	20	4:41	11:48	7:00	20	4:14	11:42	7:16	20	4:06	11:45	7:29
21	6:09	12:00	5:57	21	5:43	12:04	6:31	21	5:16	11:58	6:46	21	4:40	11:48	7:01	21	4:13	11:42	7:17	21	4:07	11:46	7:30
22	6:09	12:01	5:57	22	5:42	12:04	6:31	22	5:15	11:58	6:46	22	4:39	11:48	7:01	22	4:12	11:42	7:17	22	4:07	11:46	7:30
23	6:10	12:01	5:57	23	5:42	12:04	6:32	23	5:13	11:58	6:47	23	4:38	11:47	7:02	23	4:12	11:42	7:18	23	4:07	11:46	7:30
24	6:11	12:01	5:57	24	5:41	12:04	6:33	24	5:12	11:57	6:47	24	4:37	11:47	7:02	24	4:11	11:42	7:18	24	4:07	11:46	7:30
25	6:12	12:02	5:57	25	5:40	12:04	6:33	25	5:11	11:57	6:48	25	4:36	11:47	7:03	25	4:11	11:42	7:19	25	4:07	11:46	7:30
26	6:12	12:02	5:56	26	5:39	12:04	6:34	26	5:10	11:57	6:48	26	4:34	11:46	7:03	26	4:10	11:42	7:19	26	4:08	11:47	7:30
27	6:13	12:02	5:56	27	5:38	12:04	6:34	27	5:09	11:56	6:49	27	4:33	11:46	7:04	27	4:10	11:42	7:20	27	4:08	11:47	7:31
28	6:14	12:02	5:56	28	5:37	12:04	6:35	28	5:08	11:56	6:49	28	4:32	11:46	7:04	28	4:09	11:42	7:20	28	4:08	11:47	7:31
29	6:15	12:03	5:56	29				29	5:06	11:56	6:50	29	4:31	11:46	7:05	29	4:09	11:42	7:21	29	4:09	11:47	7:31
30	6:15	12:03	5:55	30				30	5:05	11:55	6:50	30	4:30	11:45	7:05	30	4:08	11:42	7:21	30	4:09	11:47	7:31
31	6:16	12:03	5:55	31				31	5:04	11:55	6:51					31	4:08	11:42	7:22				

سحری وافطار کا نقشہ نمبر 22

138

جولائی				اگست				ستمبر				اکتوبر				نومبر				دسمبر			
تاریخ	انتہائے سحر	نصف النہار شرعی	افطار	تاریخ	انتہائے سحر	نصف النہار شرعی	افطار	تاریخ	انتہائے سحر	نصف النہار شرعی	افطار	تاریخ	انتہائے سحر	نصف النہار شرعی	افطار	تاریخ	انتہائے سحر	نصف النہار شرعی	افطار	تاریخ	انتہائے سحر	نصف النہار شرعی	افطار
1	4:10	11:48	7:31	1	4:29	11:53	7:21	1	4:50	11:50	6:54	1	5:05	11:40	6:21	1	5:20	11:34	5:52	1	5:38	11:37	5:42
2	4:10	11:48	7:31	2	4:30	11:53	7:21	2	4:50	11:49	6:53	2	5:05	11:40	6:20	2	5:20	11:33	5:52	2	5:39	11:38	5:42
3	4:11	11:48	7:31	3	4:31	11:53	7:20	3	4:51	11:49	6:52	3	5:06	11:40	6:19	3	5:21	11:33	5:51	3	5:39	11:38	5:42
4	4:11	11:48	7:31	4	4:31	11:53	7:19	4	4:52	11:49	6:51	4	5:06	11:39	6:18	4	5:21	11:33	5:50	4	5:40	11:38	5:42
5	4:12	11:49	7:31	5	4:32	11:53	7:19	5	4:52	11:48	6:50	5	5:07	11:39	6:17	5	5:22	11:33	5:50	5	5:40	11:39	5:42
6	4:12	11:49	7:31	6	4:33	11:53	7:18	6	4:53	11:48	6:49	6	5:07	11:39	6:16	6	5:23	11:33	5:49	6	5:41	11:39	5:42
7	4:13	11:49	7:31	7	4:34	11:53	7:17	7	4:53	11:48	6:48	7	5:07	11:39	6:15	7	5:23	11:33	5:49	7	5:42	11:40	5:42
8	4:13	11:49	7:30	8	4:34	11:53	7:16	8	4:54	11:48	6:47	8	5:08	11:38	6:14	8	5:24	11:33	5:48	8	5:42	11:40	5:42
9	4:14	11:50	7:30	9	4:35	11:53	7:16	9	4:54	11:47	6:46	9	5:08	11:38	6:13	9	5:24	11:33	5:47	9	5:43	11:40	5:43
10	4:14	11:50	7:30	10	4:36	11:53	7:15	10	4:55	11:47	6:44	10	5:09	11:38	6:12	10	5:25	11:33	5:47	10	5:44	11:41	5:43
11	4:15	11:50	7:30	11	4:36	11:53	7:14	11	4:55	11:47	6:43	11	5:09	11:37	6:11	11	5:25	11:33	5:46	11	5:44	11:41	5:43
12	4:16	11:50	7:30	12	4:37	11:53	7:13	12	4:56	11:46	6:42	12	5:10	11:37	6:10	12	5:26	11:33	5:46	12	5:45	11:42	5:43
13	4:16	11:50	7:30	13	4:38	11:53	7:12	13	4:56	11:46	6:41	13	5:10	11:37	6:09	13	5:27	11:34	5:46	13	5:46	11:42	5:44
14	4:17	11:51	7:29	14	4:39	11:53	7:12	14	4:57	11:46	6:40	14	5:11	11:37	6:08	14	5:27	11:34	5:45	14	5:46	11:43	5:44
15	4:17	11:51	7:29	15	4:39	11:52	7:11	15	4:57	11:46	6:39	15	5:11	11:36	6:07	15	5:28	11:34	5:45	15	5:47	11:43	5:44
16	4:18	11:51	7:29	16	4:40	11:52	7:10	16	4:58	11:45	6:38	16	5:12	11:36	6:06	16	5:28	11:34	5:44	16	5:47	11:43	5:45
17	4:19	11:51	7:28	17	4:41	11:52	7:09	17	4:58	11:45	6:37	17	5:12	11:36	6:05	17	5:29	11:34	5:44	17	5:48	11:44	5:45
18	4:19	11:51	7:28	18	4:41	11:52	7:08	18	4:59	11:45	6:36	18	5:13	11:36	6:04	18	5:30	11:34	5:44	18	5:48	11:44	5:46
19	4:20	11:51	7:28	19	4:42	11:52	7:07	19	4:59	11:44	6:34	19	5:13	11:35	6:03	19	5:30	11:34	5:43	19	5:49	11:45	5:46
20	4:21	11:52	7:27	20	4:43	11:52	7:06	20	5:00	11:44	6:33	20	5:14	11:35	6:02	20	5:31	11:34	5:43	20	5:49	11:45	5:47
21	4:21	11:52	7:27	21	4:43	11:52	7:05	21	5:00	11:44	6:32	21	5:14	11:35	6:01	21	5:32	11:35	5:43	21	5:50	11:46	5:47
22	4:22	11:52	7:27	22	4:44	11:52	7:04	22	5:01	11:43	6:31	22	5:15	11:35	6:00	22	5:32	11:35	5:43	22	5:50	11:46	5:48
23	4:23	11:52	7:26	23	4:44	11:51	7:03	23	5:01	11:43	6:30	23	5:15	11:35	5:59	23	5:33	11:35	5:42	23	5:51	11:47	5:48
24	4:24	11:52	7:26	24	4:45	11:51	7:02	24	5:02	11:43	6:29	24	5:16	11:35	5:58	24	5:33	11:35	5:42	24	5:51	11:47	5:49
25	4:24	11:52	7:25	25	4:46	11:51	7:01	25	5:02	11:42	6:28	25	5:16	11:34	5:58	25	5:34	11:36	5:42	25	5:52	11:48	5:49
26	4:25	11:52	7:25	26	4:46	11:51	7:00	26	5:02	11:42	6:27	26	5:17	11:34	5:57	26	5:35	11:36	5:42	26	5:53	11:49	5:50
27	4:26	11:52	7:24	27	4:47	11:51	6:59	27	5:03	11:42	6:25	27	5:17	11:34	5:56	27	5:35	11:36	5:42	27	5:53	11:49	5:51
28	4:26	11:53	7:24	28	4:47	11:50	6:58	28	5:03	11:41	6:24	28	5:18	11:34	5:55	28	5:36	11:36	5:42	28	5:53	11:50	5:52
29	4:27	11:53	7:23	29	4:48	11:50	6:57	29	5:04	11:41	6:23	29	5:18	11:34	5:55	29	5:37	11:37	5:42	29	5:54	11:50	5:52
30	4:28	11:53	7:22	30	4:49	11:50	6:56	30	5:04	11:41	6:22	30	5:19	11:34	5:54	30	5:37	11:37	5:42	30	5:54	11:51	5:53
31	4:29	11:53	7:22	31	4:49	11:50	6:55	31				31	5:19	11:34	5:53	31				31	5:54	11:51	5:53

سحری وافطار کا نقشہ نمبر 22

139

نمازوں کے اوقات کا نقشہ نمبر 23

مارچ — صفحہ نمبر 140

تاریخ	اذان فجر	طلوع آفتاب	زوال ظہر	عصر حنفی	غروب آفتاب	عشاء
1	5:43	6:54	12:48	4:59	6:37	7:54
3	5:41	6:52	12:48	5:00	6:38	7:55
5	5:39	6:51	12:47	5:01	6:39	7:56
7	5:37	6:49	12:47	5:01	6:40	7:57
9	5:35	6:47	12:46	5:02	6:41	7:58
11	5:33	6:45	12:46	5:03	6:42	7:59
13	5:31	6:42	12:45	5:03	6:43	8:00
15	5:29	6:40	12:45	5:04	6:44	8:01
17	5:27	6:38	12:44	5:04	6:45	8:02
19	5:25	6:36	12:44	5:05	6:46	8:03
21	5:23	6:34	12:43	5:05	6:47	8:04
23	5:20	6:32	12:42	5:06	6:48	8:05
25	5:18	6:30	12:42	5:06	6:49	8:06
27	5:16	6:28	12:41	5:07	6:50	8:07
29	5:14	6:26	12:41	5:07	6:50	8:08
31	5:11	6:24	12:40	5:07	6:51	8:09

اپریل

تاریخ	اذان فجر	طلوع آفتاب	زوال ظہر	عصر حنفی	غروب آفتاب	عشاء
1	5:10	6:22	12:40	5:08	6:52	8:10
3	5:08	6:20	12:39	5:08	6:53	8:11
5	5:05	6:18	12:39	5:08	6:54	8:12
7	5:03	6:16	12:38	5:08	6:55	8:13
9	5:01	6:14	12:37	5:09	6:55	8:15
11	4:59	6:12	12:37	5:09	6:56	8:16
13	4:56	6:10	12:36	5:09	6:57	8:17
15	4:54	6:08	12:36	5:09	6:58	8:18
17	4:52	6:06	12:35	5:10	6:59	8:20
19	4:50	6:05	12:35	5:10	7:00	8:21
21	4:47	6:03	12:35	5:10	7:01	8:22
23	4:45	6:01	12:34	5:10	7:02	8:24
25	4:43	5:59	12:34	5:11	7:03	8:25
27	4:41	5:58	12:33	5:11	7:04	8:26
29	4:39	5:56	12:33	5:11	7:05	8:28
30	4:38	5:55	12:33	5:11	7:06	8:29

جولائی

تاریخ	اذان فجر	طلوع آفتاب	زوال ظہر	عصر حنفی	غروب آفتاب	عشاء
1	4:18	5:43	12:40	5:24	7:31	9:01
3	4:19	5:44	12:40	5:24	7:31	9:01
5	4:20	5:44	12:40	5:24	7:31	9:01
7	4:21	5:45	12:41	5:25	7:30	9:00
9	4:22	5:46	12:41	5:25	7:30	9:00
11	4:23	5:47	12:41	5:25	7:30	8:59
13	4:24	5:48	12:41	5:25	7:29	8:58
15	4:26	5:49	12:42	5:25	7:29	8:57
17	4:27	5:50	12:42	5:25	7:28	8:57
19	4:28	5:51	12:42	5:25	7:28	8:56
21	4:30	5:52	12:42	5:25	7:27	8:54
23	4:31	5:53	12:42	5:25	7:26	8:53
25	4:32	5:54	12:42	5:24	7:25	8:52
27	4:34	5:55	12:42	5:24	7:24	8:50
29	4:35	5:56	12:42	5:24	7:23	8:49
31	4:37	5:56	12:42	5:23	7:22	8:47

اگست

تاریخ	اذان فجر	طلوع آفتاب	زوال ظہر	عصر حنفی	غروب آفتاب	عشاء
1	4:37	5:57	12:42	5:23	7:21	8:46
3	4:39	5:58	12:42	5:22	7:20	8:45
5	4:40	5:59	12:42	5:22	7:19	8:43
7	4:41	6:00	12:42	5:21	7:17	8:41
9	4:43	6:01	12:41	5:20	7:16	8:39
11	4:44	6:02	12:41	5:20	7:14	8:37
13	4:46	6:03	12:41	5:19	7:13	8:35
15	4:47	6:04	12:40	5:18	7:11	8:33
17	4:48	6:05	12:40	5:17	7:09	8:31
19	4:49	6:05	12:39	5:16	7:08	8:29
21	4:51	6:06	12:39	5:15	7:06	8:27
23	4:52	6:07	12:38	5:13	7:04	8:24
25	4:53	6:08	12:38	5:12	7:02	8:22
27	4:54	6:09	12:37	5:11	7:00	8:20
29	4:55	6:10	12:37	5:10	6:58	8:17
31	4:57	6:11	12:36	5:08	6:56	8:15

نومبر

تاریخ	اذان فجر	طلوع آفتاب	زوال ظہر	عصر حنفی	غروب آفتاب	عشاء
1	5:26	6:39	12:19	4:18	5:54	7:12
3	5:27	6:40	12:19	4:17	5:53	7:11
5	5:28	6:41	12:19	4:16	5:51	7:10
7	5:29	6:43	12:19	4:15	5:50	7:09
9	5:30	6:44	12:20	4:14	5:49	7:08
11	5:32	6:46	12:20	4:13	5:48	7:08
13	5:33	6:47	12:20	4:12	5:47	7:07
15	5:34	6:48	12:20	4:11	5:47	7:07
17	5:35	6:50	12:21	4:10	5:46	7:06
19	5:36	6:51	12:21	4:10	5:45	7:06
21	5:38	6:53	12:22	4:09	5:45	7:05
23	5:39	6:54	12:22	4:09	5:44	7:05
25	5:40	6:56	12:23	4:09	5:44	7:05
27	5:41	6:57	12:23	4:08	5:44	7:05
29	5:43	6:59	12:24	4:08	5:44	7:05
30	5:43	6:59	12:24	4:08	5:44	7:05

دسمبر

تاریخ	اذان فجر	طلوع آفتاب	زوال ظہر	عصر حنفی	غروب آفتاب	عشاء
1	5:44	7:00	12:25	4:08	5:44	7:05
3	5:45	7:01	12:25	4:08	5:44	7:06
5	5:46	7:03	12:26	4:09	5:44	7:06
7	5:48	7:04	12:27	4:09	5:44	7:07
9	5:49	7:06	12:28	4:09	5:45	7:07
11	5:50	7:07	12:29	4:10	5:45	7:08
13	5:51	7:08	12:30	4:10	5:46	7:08
15	5:52	7:09	12:31	4:11	5:47	7:09
17	5:54	7:11	12:32	4:12	5:47	7:10
19	5:55	7:12	12:33	4:13	5:48	7:11
21	5:56	7:13	12:34	4:14	5:49	7:12
23	5:57	7:14	12:35	4:15	5:50	7:13
25	5:58	7:15	12:36	4:16	5:51	7:14
27	5:58	7:16	12:37	4:17	5:52	7:15
29	5:59	7:16	12:38	4:18	5:54	7:16
31	6:00	7:17	12:39	4:19	5:55	7:17

نمازوں کے اوقات کا نقشہ نمبر 23

جنوری — صفحہ نمبر 141

تاریخ	اذان فجر	طلوع آفتاب	زوال ظہر	عصر حنفی	غروب آفتاب	عشاء
1	6:01	7:15	12:49	4:43	6:19	7:38
3	6:01	7:18	12:40	4:22	5:57	7:19
5	6:02	7:18	12:41	4:23	5:58	7:21
7	6:02	7:19	12:42	4:24	6:00	7:22
9	6:03	7:19	12:43	4:26	6:01	7:23
11	6:03	7:19	12:44	4:27	6:03	7:24
13	6:03	7:19	12:44	4:29	6:04	7:26
15	6:03	7:19	12:45	4:30	6:06	7:27
17	6:03	7:19	12:46	4:32	6:07	7:28
19	6:03	7:19	12:46	4:33	6:09	7:30
21	6:03	7:18	12:47	4:35	6:10	7:31
23	6:03	7:18	12:48	4:37	6:12	7:32
25	6:03	7:17	12:48	4:38	6:13	7:34
27	6:02	7:17	12:48	4:40	6:15	7:35
29	6:02	7:16	12:49	4:41	6:17	7:36
31	6:01	7:15	12:49	4:42	6:18	7:38

فروری

تاریخ	اذان فجر	طلوع آفتاب	زوال ظہر	عصر حنفی	غروب آفتاب	عشاء
1	6:00	7:17	12:39	4:20	5:56	7:18
3	6:01	7:18	12:40	4:22	5:57	7:19
5	6:02	7:18	12:41	4:23	5:58	7:21
7	6:02	7:19	12:42	4:24	6:00	7:22
9	6:03	7:19	12:43	4:26	6:01	7:23
11	6:03	7:19	12:44	4:27	6:03	7:24
13	6:03	7:19	12:44	4:29	6:04	7:26
15	6:03	7:19	12:45	4:30	6:06	7:27
17	6:03	7:19	12:46	4:32	6:07	7:28
19	6:03	7:19	12:46	4:33	6:09	7:30
21	6:03	7:18	12:47	4:35	6:10	7:31
23	6:03	7:18	12:48	4:37	6:12	7:32
25	6:03	7:17	12:48	4:38	6:13	7:34
27	6:02	7:17	12:48	4:40	6:15	7:35
29	6:02	7:16	12:49	4:41	6:17	7:36
31	6:01	7:15	12:49	4:42	6:18	7:38

مئی

تاریخ	اذان فجر	طلوع آفتاب	زوال ظہر	عصر حنفی	غروب آفتاب	عشاء
1	4:37	5:54	12:33	5:12	7:06	8:29
3	4:35	5:53	12:33	5:12	7:07	8:31
5	4:33	5:51	12:32	5:12	7:08	8:32
7	4:31	5:50	12:32	5:12	7:09	8:34
9	4:30	5:49	12:32	5:13	7:10	8:35
11	4:28	5:48	12:32	5:13	7:12	8:37
13	4:27	5:46	12:32	5:13	7:13	8:38
15	4:25	5:45	12:32	5:14	7:14	8:40
17	4:24	5:44	12:32	5:14	7:15	8:41
19	4:22	5:43	12:32	5:15	7:16	8:43
21	4:21	5:43	12:32	5:15	7:17	8:44
23	4:20	5:42	12:32	5:15	7:18	8:46
25	4:19	5:41	12:33	5:16	7:19	8:47
27	4:18	5:41	12:33	5:16	7:20	8:48
29	4:17	5:40	12:33	5:17	7:21	8:50
31	4:16	5:40	12:33	5:17	7:22	8:51

جون

تاریخ	اذان فجر	طلوع آفتاب	زوال ظہر	عصر حنفی	غروب آفتاب	عشاء
1	4:16	5:39	12:34	5:17	7:22	8:52
3	4:15	5:39	12:34	5:18	7:23	8:53
5	4:15	5:39	12:34	5:18	7:24	8:54
7	4:14	5:39	12:35	5:19	7:25	8:55
9	4:14	5:39	12:35	5:19	7:26	8:56
11	4:14	5:39	12:35	5:20	7:26	8:57
13	4:14	5:39	12:36	5:20	7:27	8:58
15	4:14	5:39	12:36	5:21	7:28	8:59
17	4:14	5:39	12:37	5:21	7:28	8:59
19	4:14	5:40	12:37	5:22	7:29	9:00
21	4:15	5:40	12:37	5:22	7:29	9:00
23	4:15	5:41	12:38	5:22	7:30	9:01
25	4:16	5:41	12:38	5:23	7:30	9:01
27	4:16	5:42	12:39	5:23	7:30	9:01
29	4:17	5:42	12:39	5:24	7:31	9:01
30	4:18	5:43	12:39	5:24	7:31	9:01

ستمبر

تاریخ	اذان فجر	طلوع آفتاب	زوال ظہر	عصر حنفی	غروب آفتاب	عشاء
1	4:57	6:11	12:36	5:08	6:55	8:14
3	4:58	6:12	12:35	5:06	6:53	8:12
5	4:59	6:13	12:35	5:05	6:51	8:09
7	5:00	6:13	12:34	5:03	6:48	8:07
9	5:01	6:14	12:33	5:02	6:46	8:04
11	5:02	6:15	12:32	5:00	6:44	8:02
13	5:03	6:16	12:32	4:58	6:42	8:00
15	5:04	6:16	12:31	4:57	6:40	7:57
17	5:05	6:17	12:30	4:55	6:38	7:55
19	5:06	6:18	12:30	4:53	6:35	7:53
21	5:07	6:19	12:29	4:52	6:33	7:50
23	5:08	6:20	12:28	4:50	6:31	7:48
25	5:09	6:20	12:28	4:48	6:29	7:46
27	5:10	6:21	12:27	4:46	6:27	7:43
29	5:11	6:22	12:26	4:45	6:24	7:41
30	5:11	6:22	12:26	4:44	6:23	7:40

اکتوبر

تاریخ	اذان فجر	طلوع آفتاب	زوال ظہر	عصر حنفی	غروب آفتاب	عشاء
1	5:12	6:23	12:25	4:43	6:22	7:39
3	5:12	6:24	12:25	4:41	6:20	7:37
5	5:13	6:25	12:25	4:39	6:18	7:35
7	5:14	6:26	12:24	4:37	6:16	7:33
9	5:15	6:26	12:23	4:36	6:14	7:31
11	5:16	6:27	12:23	4:34	6:12	7:29
13	5:17	6:28	12:22	4:32	6:10	7:27
15	5:18	6:29	12:22	4:31	6:08	7:25
17	5:19	6:30	12:21	4:29	6:06	7:23
19	5:20	6:31	12:21	4:27	6:04	7:22
21	5:20	6:32	12:20	4:26	6:03	7:20
23	5:21	6:34	12:20	4:24	6:01	7:18
25	5:22	6:35	12:20	4:23	5:59	7:17
27	5:23	6:36	12:20	4:21	5:58	7:16
29	5:25	6:37	12:19	4:20	5:56	7:14
31	5:25	6:38	12:19	4:19	5:55	7:13

سحری وافطار کا نقشہ نمبر 23

جنوری				فروری				مارچ				اپریل				مئی				جون			
تاریخ	انتہائے سحر	نصف النہار شرعی	افطار	تاریخ	انتہائے سحر	نصف النہار شرعی	افطار	تاریخ	انتہائے سحر	نصف النہار شرعی	افطار	تاریخ	انتہائے سحر	نصف النہار شرعی	افطار	تاریخ	انتہائے سحر	نصف النہار شرعی	افطار	تاریخ	انتہائے سحر	نصف النہار شرعی	افطار
1	5:55	11:53	5:56	1	5:55	12:04	6:19	1	5:37	12:05	6:37	1	5:05	11:56	6:52	1	4:32	11:46	7:06	1	4:10	11:44	7:22
2	5:55	11:53	5:56	2	5:55	12:05	6:19	2	5:36	12:04	6:37	2	5:03	11:55	6:52	2	4:31	11:46	7:07	2	4:10	11:44	7:23
3	5:54	11:54	5:57	3	5:54	12:05	6:20	3	5:36	12:04	6:38	3	5:02	11:55	6:53	3	4:30	11:46	7:07	3	4:10	11:44	7:23
4	5:56	11:54	5:58	4	5:54	12:05	6:21	4	5:35	12:04	6:38	4	5:01	11:55	6:53	4	4:29	11:46	7:08	4	4:10	11:44	7:24
5	5:56	11:55	5:58	5	5:54	12:05	6:22	5	5:34	12:04	6:39	5	5:00	11:54	6:54	5	4:28	11:46	7:08	5	4:09	11:44	7:24
6	5:56	11:55	5:59	6	5:53	12:05	6:22	6	5:33	12:04	6:39	6	4:59	11:54	6:54	6	4:27	11:45	7:09	6	4:09	11:44	7:25
7	5:57	11:56	6:00	7	5:53	12:05	6:23	7	5:32	12:03	6:40	7	4:58	11:54	6:55	7	4:26	11:45	7:09	7	4:09	11:44	7:25
8	5:57	11:56	6:01	8	5:54	12:06	6:24	8	5:31	12:03	6:40	8	4:56	11:53	6:55	8	4:25	11:45	7:10	8	4:09	11:45	7:25
9	5:57	11:57	6:01	9	5:52	12:06	6:24	9	5:30	12:03	6:41	9	4:55	11:53	6:55	9	4:24	11:45	7:10	9	4:09	11:45	7:26
10	5:57	11:57	6:02	10	5:51	12:06	6:25	10	5:29	12:03	6:41	10	4:54	11:53	6:56	10	4:23	11:45	7:11	10	4:09	11:45	7:26
11	5:57	11:58	6:03	11	5:51	12:06	6:26	11	5:28	12:02	6:42	11	4:53	11:52	6:56	11	4:23	11:45	7:12	11	4:08	11:45	7:26
12	5:57	11:58	6:04	12	5:50	12:06	6:26	12	5:27	12:02	6:42	12	4:52	11:52	6:57	12	4:22	11:44	7:12	12	4:08	11:45	7:27
13	5:58	11:58	6:04	13	5:49	12:06	6:27	13	5:26	12:02	6:43	13	4:51	11:52	6:57	13	4:21	11:44	7:13	13	4:08	11:45	7:27
14	5:58	11:59	6:05	14	5:49	12:06	6:28	14	5:25	12:02	6:43	14	4:50	11:51	6:58	14	4:20	11:44	7:13	14	4:08	11:45	7:28
15	5:58	11:59	6:06	15	5:48	12:06	6:28	15	5:24	12:01	6:44	15	4:48	11:51	6:58	15	4:19	11:44	7:14	15	4:08	11:46	7:28
16	5:59	12:00	6:07	16	5:48	12:06	6:29	16	5:22	12:01	6:44	16	4:47	11:51	6:59	16	4:19	11:44	7:14	16	4:09	11:46	7:28
17	5:58	12:00	6:07	17	5:47	12:06	6:30	17	5:21	12:01	6:45	17	4:46	11:50	6:59	17	4:18	11:44	7:15	17	4:09	11:46	7:28
18	5:58	12:00	6:08	18	5:46	12:06	6:30	18	5:20	12:00	6:45	18	4:45	11:50	7:00	18	4:17	11:44	7:15	18	4:09	11:46	7:29
19	5:59	12:01	6:09	19	5:46	12:06	6:31	19	5:19	12:00	6:46	19	4:44	11:50	7:00	19	4:17	11:44	7:16	19	4:09	11:46	7:29
20	5:58	12:01	6:10	20	5:45	12:06	6:32	20	5:18	12:00	6:46	20	4:43	11:49	7:01	20	4:16	11:44	7:16	20	4:09	11:47	7:29
21	5:58	12:02	6:10	21	5:44	12:06	6:32	21	5:17	11:59	6:47	21	4:42	11:49	7:01	21	4:15	11:44	7:17	21	4:09	11:47	7:29
22	5:58	12:02	6:11	22	5:43	12:05	6:33	22	5:16	11:59	6:47	22	4:41	11:49	7:02	22	4:15	11:44	7:17	22	4:09	11:47	7:30
23	5:57	12:02	6:12	23	5:42	12:05	6:33	23	5:15	11:59	6:48	23	4:40	11:48	7:02	23	4:14	11:44	7:18	23	4:10	11:47	7:30
24	5:57	12:03	6:13	24	5:42	12:05	6:34	24	5:14	11:58	6:48	24	4:39	11:48	7:03	24	4:14	11:44	7:18	24	4:10	11:47	7:30
25	5:57	12:03	6:13	25	5:41	12:05	6:35	25	5:13	11:58	6:49	25	4:38	11:48	7:03	25	4:13	11:44	7:19	25	4:10	11:48	7:30
26	5:57	12:03	6:14	26	5:40	12:05	6:35	26	5:11	11:58	6:49	26	4:37	11:48	7:04	26	4:13	11:44	7:19	26	4:11	11:48	7:30
27	5:57	12:03	6:15	27	5:39	12:05	6:36	27	5:10	11:57	6:50	27	4:36	11:47	7:04	27	4:12	11:44	7:20	27	4:11	11:48	7:30
28	5:57	12:04	6:16	28	5:38	12:05	6:36	28	5:09	11:57	6:50	28	4:35	11:47	7:05	28	4:12	11:44	7:20	28	4:11	11:48	7:30
29	5:56	12:04	6:17	29				29	5:08	11:57	6:50	29	4:34	11:47	7:05	29	4:11	11:44	7:21	29	4:12	11:49	7:31
30	5:56	12:04	6:17	30				30	5:07	11:56	6:51	30	4:33	11:47	7:06	30	4:11	11:44	7:21	30	4:12	11:49	7:31
31	5:55	12:04	6:18	31				31	5:06	11:56	6:51					31	4:11	11:44	7:22				

سحری وافطار کا نقشہ نمبر 23

جولائی				اگست				ستمبر				اکتوبر				نومبر				دسمبر			
تاریخ	انتہائے سحر	نصف النہار شرعی	افطار	تاریخ	انتہائے سحر	نصف النہار شرعی	افطار	تاریخ	انتہائے سحر	نصف النہار شرعی	افطار	تاریخ	انتہائے سحر	نصف النہار شرعی	افطار	تاریخ	انتہائے سحر	نصف النہار شرعی	افطار	تاریخ	انتہائے سحر	نصف النہار شرعی	افطار
1	4:12	11:49	7:31	1	4:32	11:54	7:21	1	4:52	11:51	6:55	1	5:06	11:42	6:22	1	5:20	11:35	5:54	1	5:38	11:39	5:44
2	4:13	11:49	7:31	2	4:32	11:54	7:21	2	4:52	11:50	6:54	2	5:06	11:41	6:21	2	5:21	11:35	5:53	2	5:39	11:39	5:44
3	4:13	11:50	7:31	3	4:33	11:54	7:20	3	4:53	11:50	6:53	3	5:07	11:41	6:20	3	5:22	11:35	5:53	3	5:40	11:39	5:44
4	4:14	11:50	7:31	4	4:34	11:54	7:19	4	4:53	11:50	6:52	4	5:07	11:41	6:19	4	5:22	11:35	5:52	4	5:40	11:40	5:44
5	4:14	11:50	7:31	5	4:35	11:54	7:19	5	4:54	11:50	6:51	5	5:08	11:40	6:18	5	5:23	11:35	5:51	5	5:41	11:40	5:44
6	4:15	11:50	7:31	6	4:35	11:54	7:18	6	4:54	11:49	6:50	6	5:08	11:40	6:17	6	5:23	11:35	5:51	6	5:41	11:40	5:44
7	4:15	11:50	7:30	7	4:36	11:54	7:17	7	4:55	11:49	6:48	7	5:09	11:40	6:16	7	5:24	11:34	5:50	7	5:42	11:41	5:44
8	4:16	11:51	7:30	8	4:37	11:54	7:17	8	4:55	11:49	6:47	8	5:09	11:39	6:15	8	5:24	11:35	5:50	8	5:43	11:41	5:45
9	4:16	11:51	7:30	9	4:37	11:54	7:16	9	4:56	11:49	6:46	9	5:09	11:39	6:14	9	5:25	11:35	5:49	9	5:43	11:42	5:45
10	4:17	11:51	7:30	10	4:38	11:54	7:15	10	4:56	11:48	6:45	10	5:10	11:39	6:13	10	5:25	11:35	5:49	10	5:44	11:42	5:45
11	4:18	11:51	7:30	11	4:39	11:54	7:14	11	4:57	11:48	6:44	11	5:10	11:39	6:12	11	5:26	11:35	5:48	11	5:45	11:42	5:45
12	4:18	11:51	7:30	12	4:39	11:54	7:14	12	4:57	11:48	6:43	12	5:11	11:38	6:11	12	5:27	11:35	5:48	12	5:45	11:43	5:46
13	4:19	11:52	7:29	13	4:40	11:54	7:13	13	4:58	11:47	6:42	13	5:11	11:38	6:10	13	5:27	11:35	5:47	13	5:46	11:43	5:46
14	4:19	11:52	7:29	14	4:41	11:54	7:12	14	4:58	11:47	6:41	14	5:12	11:38	6:09	14	5:28	11:35	5:47	14	5:46	11:44	5:46
15	4:20	11:52	7:29	15	4:41	11:54	7:11	15	4:59	11:47	6:40	15	5:12	11:38	6:08	15	5:28	11:35	5:47	15	5:47	11:44	5:47
16	4:21	11:52	7:29	16	4:42	11:54	7:10	16	4:59	11:46	6:39	16	5:13	11:37	6:07	16	5:29	11:35	5:46	16	5:47	11:45	5:47
17	4:21	11:52	7:28	17	4:43	11:53	7:09	17	5:00	11:46	6:38	17	5:13	11:37	6:06	17	5:30	11:35	5:46	17	5:48	11:45	5:47
18	4:22	11:53	7:28	18	4:43	11:53	7:08	18	5:00	11:46	6:36	18	5:14	11:37	6:05	18	5:30	11:35	5:45	18	5:49	11:46	5:48
19	4:23	11:53	7:28	19	4:44	11:53	7:08	19	5:01	11:45	6:35	19	5:14	11:37	6:04	19	5:31	11:36	5:45	19	5:49	11:46	5:48
20	4:23	11:53	7:27	20	4:45	11:53	7:07	20	5:01	11:45	6:34	20	5:14	11:36	6:03	20	5:31	11:36	5:45	20	5:50	11:47	5:49
21	4:24	11:53	7:27	21	4:45	11:53	7:06	21	5:02	11:45	6:33	21	5:15	11:36	6:03	21	5:32	11:36	5:45	21	5:50	11:47	5:49
22	4:25	11:53	7:27	22	4:46	11:53	7:05	22	5:02	11:45	6:32	22	5:15	11:36	6:02	22	5:33	11:36	5:44	22	5:51	11:48	5:50
23	4:25	11:53	7:26	23	4:46	11:53	7:04	23	5:02	11:44	6:31	23	5:16	11:36	6:01	23	5:33	11:36	5:44	23	5:51	11:48	5:50
24	4:26	11:53	7:26	24	4:47	11:52	7:03	24	5:03	11:44	6:30	24	5:16	11:36	6:00	24	5:34	11:37	5:44	24	5:52	11:49	5:51
25	4:27	11:54	7:25	25	4:48	11:52	7:02	25	5:03	11:44	6:29	25	5:17	11:36	5:59	25	5:35	11:37	5:44	25	5:52	11:49	5:51
26	4:27	11:54	7:25	26	4:48	11:52	7:01	26	5:04	11:43	6:28	26	5:17	11:35	5:58	26	5:35	11:37	5:44	26	5:52	11:50	5:52
27	4:28	11:54	7:24	27	4:49	11:52	7:00	27	5:04	11:43	6:27	27	5:18	11:35	5:58	27	5:36	11:37	5:44	27	5:53	11:50	5:52
28	4:29	11:54	7:24	28	4:49	11:52	6:59	28	5:05	11:43	6:25	28	5:18	11:35	5:57	28	5:36	11:38	5:44	28	5:53	11:51	5:53
29	4:30	11:54	7:23	29	4:50	11:51	6:58	29	5:05	11:42	6:24	29	5:19	11:35	5:56	29	5:37	11:38	5:44	29	5:54	11:51	5:54
30	4:30	11:54	7:23	30	4:51	11:51	6:57	30	5:06	11:42	6:23	30	5:19	11:35	5:55	30	5:38	11:38	5:44	30	5:54	11:52	5:54
31	4:31	11:54	7:22	31	4:51	11:51	6:56	31				31	5:20	11:35	5:55	31				31	5:55	11:52	5:55

نمازوں کے اوقات کا نقشہ نمبر 24

مارچ — صفحہ نمبر 144 — اپریل

تاریخ	اذان فجر	طلوع آفتاب	زوال ظہر	عصر حنفی	غروب آفتاب	عشاء	تاریخ	اذان فجر	طلوع آفتاب	زوال ظہر	عصر حنفی	غروب آفتاب	عشاء
1	5:43	6:54	12:48	4:59	6:37	7:54	1	5:11	6:23	12:40	5:07	6:52	8:09
3	5:41	6:52	12:48	5:00	6:38	7:55	3	5:08	6:21	12:39	5:08	6:52	8:10
5	5:39	6:50	12:47	5:01	6:39	7:56	5	5:06	6:19	12:38	5:08	6:53	8:11
7	5:37	6:48	12:47	5:02	6:40	7:57	7	5:04	6:17	12:38	5:08	6:54	8:13
9	5:35	6:46	12:46	5:02	6:41	7:58	9	5:02	6:15	12:37	5:08	6:55	8:14
11	5:33	6:44	12:46	5:03	6:42	7:59	11	4:59	6:13	12:37	5:09	6:56	8:15
13	5:31	6:42	12:45	5:03	6:43	8:00	13	4:57	6:11	12:36	5:09	6:57	8:16
15	5:29	6:40	12:45	5:04	6:44	8:01	15	4:55	6:09	12:36	5:09	6:58	8:17
17	5:27	6:38	12:44	5:04	6:45	8:02	17	4:53	6:07	12:35	5:09	6:59	8:19
19	5:25	6:36	12:44	5:05	6:46	8:03	19	4:50	6:05	12:35	5:09	7:00	8:20
21	5:23	6:34	12:43	5:05	6:47	8:04	21	4:48	6:03	12:34	5:10	7:01	8:21
23	5:21	6:32	12:42	5:06	6:48	8:05	23	4:46	6:01	12:34	5:10	7:02	8:23
25	5:18	6:30	12:42	5:06	6:49	8:06	25	4:44	6:00	12:34	5:10	7:03	8:24
27	5:16	6:28	12:41	5:07	6:49	8:07	27	4:42	5:58	12:33	5:10	7:04	8:25
29	5:14	6:26	12:41	5:07	6:50	8:08	29	4:40	5:57	12:33	5:11	7:05	8:27
31	5:12	6:24	12:40	5:07	6:51	8:09	30	4:39	5:56	12:33	5:11	7:05	8:27

جولائی — اگست

تاریخ	اذان فجر	طلوع آفتاب	زوال ظہر	عصر حنفی	غروب آفتاب	عشاء	تاریخ	اذان فجر	طلوع آفتاب	زوال ظہر	عصر حنفی	غروب آفتاب	عشاء
1	4:20	5:44	12:40	5:23	7:30	8:59	1	4:39	5:58	12:42	5:22	7:21	8:45
3	4:21	5:45	12:40	5:23	7:30	8:59	3	4:40	5:59	12:42	5:22	7:19	8:43
5	4:22	5:45	12:40	5:23	7:30	8:59	5	4:41	6:00	12:42	5:21	7:18	8:42
7	4:23	5:46	12:41	5:24	7:29	8:58	7	4:43	6:01	12:42	5:20	7:17	8:40
9	4:24	5:47	12:41	5:24	7:29	8:58	9	4:44	6:02	12:41	5:20	7:15	8:38
11	4:25	5:48	12:41	5:24	7:29	8:57	11	4:45	6:02	12:41	5:19	7:14	8:36
13	4:26	5:49	12:41	5:24	7:29	8:57	13	4:47	6:03	12:41	5:18	7:12	8:34
15	4:27	5:50	12:42	5:24	7:28	8:56	15	4:48	6:04	12:40	5:17	7:10	8:32
17	4:28	5:51	12:42	5:24	7:27	8:55	17	4:49	6:05	12:40	5:16	7:09	8:30
19	4:30	5:52	12:42	5:24	7:27	8:54	19	4:50	6:06	12:39	5:15	7:07	8:28
21	4:31	5:52	12:42	5:24	7:26	8:53	21	4:52	6:07	12:39	5:14	7:05	8:26
23	4:32	5:53	12:42	5:24	7:25	8:52	23	4:53	6:08	12:38	5:13	7:03	8:23
25	4:34	5:54	12:42	5:23	7:24	8:50	25	4:54	6:08	12:38	5:12	7:01	8:21
27	4:35	5:55	12:42	5:23	7:23	8:49	27	4:55	6:09	12:37	5:11	7:00	8:19
29	4:36	5:56	12:42	5:23	7:22	8:47	29	4:56	6:10	12:37	5:09	6:58	8:17
31	4:38	5:57	12:42	5:22	7:21	8:46	31	4:57	6:11	12:36	5:08	6:56	8:14

نومبر — دسمبر

تاریخ	اذان فجر	طلوع آفتاب	زوال ظہر	عصر حنفی	غروب آفتاب	عشاء	تاریخ	اذان فجر	طلوع آفتاب	زوال ظہر	عصر حنفی	غروب آفتاب	عشاء
1	5:26	6:38	12:19	4:19	5:55	7:13	1	5:43	6:59	12:25	4:09	5:45	7:06
3	5:27	6:40	12:19	4:17	5:53	7:12	3	5:44	7:00	12:25	4:09	5:45	7:06
5	5:28	6:41	12:19	4:16	5:52	7:11	5	5:46	7:02	12:26	4:10	5:45	7:07
7	5:29	6:42	12:19	4:15	5:51	7:10	7	5:47	7:03	12:27	4:10	5:45	7:07
9	5:30	6:43	12:20	4:14	5:50	7:09	9	5:48	7:05	12:28	4:10	5:46	7:08
11	5:31	6:45	12:20	4:13	5:49	7:08	11	5:49	7:06	12:29	4:11	5:46	7:08
13	5:32	6:46	12:20	4:13	5:48	7:07	13	5:50	7:07	12:30	4:11	5:47	7:09
15	5:33	6:48	12:20	4:12	5:47	7:07	15	5:52	7:08	12:31	4:12	5:48	7:10
17	5:35	6:49	12:21	4:11	5:47	7:07	17	5:53	7:10	12:32	4:13	5:48	7:11
19	5:36	6:50	12:21	4:11	5:46	7:06	19	5:54	7:11	12:33	4:14	5:49	7:12
21	5:37	6:52	12:22	4:10	5:46	7:06	21	5:55	7:12	12:34	4:15	5:50	7:12
23	5:38	6:53	12:22	4:10	5:45	7:06	23	5:56	7:13	12:35	4:16	5:51	7:14
25	5:39	6:55	12:23	4:09	5:45	7:06	25	5:58	7:14	12:36	4:17	5:52	7:15
27	5:41	6:56	12:23	4:09	5:45	7:06	27	5:59	7:15	12:37	4:18	5:53	7:16
29	5:42	6:58	12:24	4:09	5:45	7:06	29	5:59	7:16	12:38	4:19	5:54	7:17
30	5:43	6:58	12:24	4:09	5:45	7:06	31	5:59	7:18	12:39	4:20	5:56	7:18

نمازوں کے اوقات کا نقشہ نمبر 24

جنوری — صفحہ نمبر 145 — فروری

تاریخ	اذان فجر	طلوع آفتاب	زوال ظہر	عصر حنفی	غروب آفتاب	عشاء	تاریخ	اذان فجر	طلوع آفتاب	زوال ظہر	عصر حنفی	غروب آفتاب	عشاء
1	6:00	7:16	12:39	4:21	5:57	7:19	1	6:00	7:14	12:49	4:44	6:20	7:39
3	6:00	7:17	12:40	4:23	5:58	7:20	3	6:00	7:13	12:50	4:45	6:21	7:40
5	6:01	7:17	12:41	4:24	5:59	7:21	5	5:59	7:12	12:50	4:47	6:22	7:41
7	6:01	7:18	12:42	4:25	6:01	7:23	7	5:58	7:11	12:50	4:48	6:24	7:42
9	6:02	7:18	12:43	4:27	6:02	7:24	9	5:57	7:10	12:50	4:49	6:25	7:43
11	6:02	7:18	12:44	4:28	6:04	7:25	11	5:56	7:08	12:50	4:50	6:26	7:44
13	6:02	7:18	12:44	4:30	6:05	7:26	13	5:55	7:07	12:50	4:52	6:28	7:45
15	6:03	7:18	12:45	4:31	6:07	7:28	15	5:53	7:06	12:50	4:53	6:29	7:47
17	6:03	7:18	12:46	4:33	6:08	7:29	17	5:52	7:04	12:50	4:54	6:30	7:48
19	6:03	7:18	12:46	4:34	6:10	7:30	19	5:51	7:03	12:50	4:55	6:31	7:49
21	6:03	7:17	12:47	4:36	6:11	7:32	21	5:49	7:01	12:49	4:56	6:33	7:50
23	6:02	7:17	12:48	4:37	6:13	7:33	23	5:48	6:59	12:49	4:57	6:34	7:51
25	6:02	7:16	12:48	4:39	6:14	7:34	25	5:46	6:58	12:49	4:58	6:35	7:52
27	6:02	7:16	12:48	4:40	6:16	7:35	27	5:45	6:56	12:48	4:59	6:36	7:53
29	6:01	7:15	12:49	4:42	6:17	7:37	28	5:44	6:55	12:48	4:59	6:37	7:53
31	6:01	7:14	12:49	4:43	6:19	7:38	29	5:43	6:54	12:48	4:59	6:37	7:54

مئی — جون

تاریخ	اذان فجر	طلوع آفتاب	زوال ظہر	عصر حنفی	غروب آفتاب	عشاء	تاریخ	اذان فجر	طلوع آفتاب	زوال ظہر	عصر حنفی	غروب آفتاب	عشاء
1	4:38	5:55	12:33	5:11	7:06	8:28	1	4:17	5:40	12:34	5:16	7:21	8:50
3	4:36	5:54	12:33	5:11	7:07	8:30	3	4:17	5:40	12:34	5:17	7:22	8:51
5	4:34	5:52	12:32	5:11	7:08	8:31	5	4:16	5:40	12:34	5:17	7:23	8:52
7	4:33	5:51	12:32	5:12	7:09	8:32	7	4:16	5:40	12:35	5:18	7:24	8:53
9	4:31	5:50	12:32	5:12	7:10	8:34	9	4:16	5:40	12:35	5:18	7:25	8:54
11	4:29	5:48	12:32	5:12	7:11	8:35	11	4:16	5:40	12:35	5:19	7:25	8:55
13	4:28	5:47	12:32	5:13	7:12	8:37	13	4:16	5:40	12:36	5:19	7:26	8:56
15	4:26	5:46	12:32	5:13	7:13	8:38	15	4:16	5:40	12:36	5:20	7:27	8:57
17	4:25	5:45	12:32	5:13	7:14	8:40	17	4:16	5:40	12:37	5:20	7:27	8:57
19	4:24	5:44	12:32	5:14	7:15	8:41	19	4:16	5:41	12:37	5:21	7:28	8:58
21	4:22	5:43	12:32	5:14	7:16	8:43	21	4:16	5:41	12:37	5:21	7:28	8:58
23	4:21	5:43	12:32	5:14	7:17	8:44	23	4:17	5:42	12:38	5:21	7:29	8:59
25	4:20	5:42	12:33	5:15	7:18	8:45	25	4:17	5:42	12:38	5:22	7:29	8:59
27	4:19	5:42	12:33	5:15	7:19	8:47	27	4:18	5:43	12:39	5:22	7:29	8:59
29	4:19	5:41	12:33	5:16	7:20	8:48	29	4:19	5:43	12:39	5:23	7:30	8:59
31	4:18	5:41	12:33	5:16	7:21	8:49	30	4:19	5:44	12:39	5:23	7:30	8:59

ستمبر — اکتوبر

تاریخ	اذان فجر	طلوع آفتاب	زوال ظہر	عصر حنفی	غروب آفتاب	عشاء	تاریخ	اذان فجر	طلوع آفتاب	زوال ظہر	عصر حنفی	غروب آفتاب	عشاء
1	4:58	6:11	12:36	5:07	6:54	8:13	1	5:12	6:23	12:25	4:43	6:22	7:39
3	4:59	6:12	12:35	5:06	6:52	8:11	3	5:13	6:24	12:25	4:41	6:20	7:37
5	5:00	6:13	12:34	5:04	6:50	8:08	5	5:13	6:24	12:25	4:39	6:18	7:35
7	5:01	6:14	12:34	5:03	6:48	8:06	7	5:14	6:25	12:24	4:38	6:16	7:33
9	5:02	6:14	12:33	5:01	6:46	8:04	9	5:15	6:26	12:23	4:36	6:14	7:31
11	5:03	6:15	12:32	5:00	6:44	8:01	11	5:16	6:27	12:23	4:34	6:12	7:29
13	5:04	6:16	12:32	4:58	6:42	7:59	13	5:17	6:28	12:22	4:33	6:10	7:27
15	5:05	6:17	12:31	4:57	6:40	7:57	15	5:18	6:29	12:22	4:31	6:08	7:25
17	5:06	6:17	12:30	4:55	6:37	7:54	17	5:19	6:30	12:21	4:29	6:07	7:23
19	5:07	6:18	12:30	4:53	6:35	7:52	19	5:19	6:31	12:21	4:28	6:05	7:22
21	5:07	6:19	12:29	4:52	6:33	7:50	21	5:20	6:32	12:20	4:26	6:03	7:20
23	5:08	6:20	12:28	4:50	6:31	7:48	23	5:21	6:33	12:20	4:25	6:01	7:19
25	5:09	6:20	12:27	4:48	6:29	7:45	25	5:22	6:34	12:20	4:23	6:00	7:17
27	5:10	6:21	12:27	4:46	6:27	7:43	27	5:23	6:35	12:20	4:22	5:58	7:16
29	5:11	6:22	12:26	4:45	6:24	7:41	29	5:24	6:36	12:19	4:21	5:57	7:14
30	5:11	6:22	12:26	4:44	6:23	7:40	31	5:25	6:38	12:19	4:19	5:55	7:13

جنوری				فروری				مارچ				اپریل				مئی				جون			
تاریخ	انتہائے سحر	نصف النہار شرعی	افطار	تاریخ	انتہائے سحر	نصف النہار شرعی	افطار	تاریخ	انتہائے سحر	نصف النہار شرعی	افطار	تاریخ	انتہائے سحر	نصف النہار شرعی	افطار	تاریخ	انتہائے سحر	نصف النہار شرعی	افطار	تاریخ	انتہائے سحر	نصف النہار شرعی	افطار
1	5:54	11:53	5:57	1	5:55	12:05	6:20	1	5:37	12:05	6:37	1	5:05	11:56	6:52	1	4:33	11:47	7:06	1	4:12	11:44	7:21
2	5:55	11:54	5:57	2	5:55	12:05	6:20	2	5:37	12:05	6:38	2	5:04	11:56	6:52	2	4:32	11:46	7:06	2	4:12	11:44	7:22
3	5:55	11:54	5:58	3	5:54	12:05	6:21	3	5:36	12:04	6:38	3	5:03	11:55	6:52	3	4:31	11:46	7:07	3	4:11	11:44	7:22
4	5:55	11:55	5:59	4	5:54	12:05	6:22	4	5:35	12:04	6:39	4	5:02	11:55	6:53	4	4:30	11:46	7:07	4	4:11	11:44	7:23
5	5:56	11:55	5:59	5	5:53	12:05	6:22	5	5:34	12:04	6:39	5	5:01	11:55	6:53	5	4:29	11:46	7:08	5	4:11	11:45	7:23
6	5:56	11:55	6:00	6	5:53	12:05	6:23	6	5:33	12:04	6:40	6	4:59	11:54	6:54	6	4:28	11:46	7:08	6	4:11	11:45	7:23
7	5:56	11:56	6:01	7	5:52	12:06	6:24	7	5:32	12:04	6:40	7	4:58	11:54	6:54	7	4:27	11:45	7:09	7	4:11	11:45	7:24
8	5:56	11:56	6:02	8	5:52	12:06	6:24	8	5:31	12:03	6:41	8	4:57	11:53	6:55	8	4:26	11:45	7:09	8	4:10	11:45	7:24
9	5:57	11:56	6:02	9	5:51	12:06	6:25	9	5:30	12:03	6:41	9	4:56	11:53	6:55	9	4:26	11:45	7:10	9	4:10	11:45	7:25
10	5:57	11:57	6:03	10	5:51	12:06	6:26	10	5:29	12:03	6:42	10	4:55	11:53	6:56	10	4:25	11:45	7:10	10	4:10	11:45	7:25
11	5:58	11:57	6:04	11	5:50	12:06	6:26	11	5:28	12:03	6:42	11	4:54	11:52	6:56	11	4:24	11:45	7:11	11	4:10	11:45	7:25
12	5:57	11:58	6:05	12	5:50	12:06	6:27	12	5:27	12:02	6:43	12	4:53	11:52	6:57	12	4:23	11:45	7:11	12	4:10	11:46	7:26
13	5:59	11:59	6:05	13	5:49	12:06	6:28	13	5:26	12:02	6:43	13	4:52	11:52	6:57	13	4:22	11:45	7:12	13	4:10	11:46	7:26
14	5:57	11:59	6:06	14	5:49	12:06	6:28	14	5:25	12:02	6:44	14	4:50	11:51	6:57	14	4:22	11:44	7:12	14	4:10	11:46	7:26
15	5:57	11:59	6:07	15	5:48	12:06	6:29	15	5:24	12:01	6:44	15	4:49	11:51	6:58	15	4:21	11:44	7:13	15	4:10	11:46	7:27
16	5:57	12:00	6:08	16	5:47	12:06	6:30	16	5:23	12:01	6:44	16	4:48	11:51	6:58	16	4:20	11:44	7:13	16	4:10	11:46	7:27
17	5:57	12:00	6:08	17	5:47	12:06	6:30	17	5:22	12:01	6:45	17	4:47	11:50	6:59	17	4:20	11:44	7:14	17	4:10	11:46	7:27
18	5:57	12:01	6:09	18	5:46	12:06	6:31	18	5:21	12:01	6:45	18	4:46	11:50	6:59	18	4:19	11:44	7:14	18	4:11	11:47	7:28
19	5:57	12:01	6:10	19	5:45	12:06	6:31	19	5:20	12:00	6:46	19	4:45	11:50	7:00	19	4:18	11:44	7:15	19	4:11	11:47	7:28
20	5:57	12:01	6:11	20	5:45	12:06	6:32	20	5:19	12:00	6:46	20	4:44	11:50	7:00	20	4:18	11:44	7:15	20	4:11	11:47	7:28
21	5:57	12:02	6:11	21	5:44	12:06	6:33	21	5:17	12:00	6:47	21	4:43	11:49	7:01	21	4:17	11:44	7:16	21	4:11	11:47	7:29
22	5:57	12:02	6:12	22	5:43	12:06	6:33	22	5:16	11:59	6:47	22	4:42	11:49	7:01	22	4:16	11:44	7:16	22	4:11	11:47	7:29
23	5:57	12:02	6:13	23	5:42	12:06	6:34	23	5:15	11:59	6:48	23	4:41	11:49	7:02	23	4:16	11:44	7:17	23	4:11	11:48	7:29
24	5:57	12:03	6:14	24	5:42	12:05	6:34	24	5:14	11:59	6:48	24	4:40	11:48	7:02	24	4:15	11:44	7:17	24	4:12	11:48	7:29
25	5:57	12:03	6:14	25	5:41	12:05	6:35	25	5:13	11:58	6:49	25	4:39	11:48	7:03	25	4:15	11:44	7:18	25	4:12	11:48	7:29
26	5:56	12:03	6:15	26	5:40	12:05	6:35	26	5:12	11:58	6:49	26	4:38	11:48	7:03	26	4:14	11:44	7:18	26	4:12	11:48	7:29
27	5:56	12:04	6:16	27	5:39	12:05	6:36	27	5:11	11:58	6:49	27	4:37	11:48	7:04	27	4:14	11:44	7:19	27	4:13	11:49	7:29
28	5:56	12:04	6:17	28	5:38	12:05	6:37	28	5:10	11:57	6:50	28	4:36	11:47	7:04	28	4:13	11:44	7:19	28	4:13	11:49	7:29
29	5:56	12:04	6:17	29				29	5:09	11:57	6:50	29	4:35	11:47	7:05	29	4:13	11:44	7:20	29	4:13	11:49	7:30
30	5:55	12:04	6:18	30				30	5:07	11:57	6:51	30	4:34	11:47	7:05	30	4:13	11:44	7:20	30	4:14	11:49	7:30
31	5:55	12:04	6:19	31				31	5:06	11:56	6:51	31				31	4:12	11:44	7:21	31			

سحری و افطار کا نقشہ نمبر 24

(146)

جولائی				اگست				ستمبر				اکتوبر				نومبر				دسمبر			
تاریخ	انتہائے سحر	نصف النہار شرعی	افطار	تاریخ	انتہائے سحر	نصف النہار شرعی	افطار	تاریخ	انتہائے سحر	نصف النہار شرعی	افطار	تاریخ	انتہائے سحر	نصف النہار شرعی	افطار	تاریخ	انتہائے سحر	نصف النہار شرعی	افطار	تاریخ	انتہائے سحر	نصف النہار شرعی	افطار
1	4:14	11:49	7:30	1	4:33	11:54	7:21	1	4:52	11:51	6:54	1	5:06	11:42	6:22	1	5:20	11:35	5:55	1	5:38	11:39	5:45
2	4:15	11:50	7:30	2	4:34	11:54	7:20	2	4:53	11:51	6:53	2	5:07	11:42	6:21	2	5:21	11:35	5:54	2	5:38	11:39	5:45
3	4:15	11:50	7:30	3	4:34	11:54	7:19	3	4:53	11:50	6:52	3	5:07	11:41	6:20	3	5:21	11:35	5:53	3	5:39	11:39	5:45
4	4:16	11:50	7:30	4	4:35	11:54	7:19	4	4:54	11:50	6:51	4	5:07	11:41	6:19	4	5:22	11:35	5:53	4	5:40	11:40	5:45
5	4:16	11:50	7:30	5	4:36	11:54	7:18	5	4:55	11:50	6:50	5	5:08	11:41	6:18	5	5:22	11:35	5:52	5	5:40	11:40	5:45
6	4:17	11:51	7:30	6	4:37	11:54	7:17	6	4:55	11:50	6:49	6	5:08	11:40	6:17	6	5:23	11:35	5:52	6	5:41	11:41	5:45
7	4:17	11:51	7:29	7	4:37	11:54	7:17	7	4:56	11:49	6:48	7	5:09	11:40	6:16	7	5:23	11:35	5:51	7	5:41	11:41	5:45
8	4:18	11:51	7:29	8	4:38	11:54	7:16	8	4:56	11:49	6:47	8	5:09	11:40	6:15	8	5:24	11:35	5:50	8	5:42	11:41	5:46
9	4:18	11:51	7:29	9	4:39	11:54	7:15	9	4:56	11:49	6:46	9	5:10	11:39	6:14	9	5:24	11:35	5:50	9	5:43	11:42	5:46
10	4:19	11:51	7:29	10	4:39	11:54	7:14	10	4:57	11:49	6:45	10	5:10	11:39	6:13	10	5:25	11:35	5:49	10	5:43	11:42	5:46
11	4:19	11:52	7:29	11	4:40	11:54	7:14	11	4:57	11:48	6:44	11	5:10	11:39	6:12	11	5:26	11:35	5:49	11	5:44	11:43	5:46
12	4:20	11:52	7:29	12	4:41	11:54	7:13	12	4:58	11:48	6:43	12	5:11	11:39	6:11	12	5:26	11:35	5:49	12	5:44	11:43	5:47
13	4:20	11:52	7:29	13	4:41	11:54	7:12	13	4:58	11:48	6:42	13	5:11	11:38	6:10	13	5:27	11:35	5:48	13	5:45	11:44	5:47
14	4:21	11:52	7:28	14	4:42	11:54	7:11	14	4:59	11:47	6:41	14	5:12	11:38	6:09	14	5:27	11:35	5:48	14	5:46	11:44	5:47
15	4:22	11:52	7:28	15	4:42	11:54	7:10	15	4:59	11:47	6:40	15	5:12	11:38	6:08	15	5:28	11:35	5:47	15	5:46	11:44	5:48
16	4:22	11:53	7:28	16	4:43	11:54	7:10	16	5:00	11:47	6:39	16	5:13	11:38	6:07	16	5:29	11:35	5:47	16	5:47	11:45	5:48
17	4:23	11:53	7:27	17	4:44	11:54	7:09	17	5:00	11:46	6:37	17	5:13	11:37	6:07	17	5:29	11:35	5:47	17	5:47	11:45	5:48
18	4:24	11:53	7:27	18	4:44	11:54	7:08	18	5:01	11:46	6:36	18	5:14	11:37	6:06	18	5:30	11:36	5:46	18	5:48	11:46	5:49
19	4:24	11:53	7:27	19	4:45	11:53	7:07	19	5:01	11:46	6:35	19	5:14	11:37	6:05	19	5:30	11:36	5:46	19	5:48	11:46	5:49
20	4:25	11:53	7:26	20	4:46	11:53	7:06	20	5:02	11:45	6:34	20	5:14	11:37	6:04	20	5:31	11:36	5:46	20	5:49	11:47	5:50
21	4:26	11:53	7:26	21	4:46	11:53	7:05	21	5:02	11:45	6:33	21	5:15	11:36	6:03	21	5:32	11:36	5:46	21	5:49	11:47	5:50
22	4:26	11:53	7:26	22	4:47	11:53	7:04	22	5:02	11:45	6:32	22	5:15	11:36	6:02	22	5:32	11:36	5:45	22	5:50	11:48	5:51
23	4:27	11:54	7:25	23	4:47	11:53	7:03	23	5:03	11:44	6:31	23	5:16	11:36	6:01	23	5:33	11:37	5:45	23	5:50	11:48	5:51
24	4:28	11:54	7:25	24	4:48	11:53	7:02	24	5:03	11:44	6:30	24	5:16	11:36	6:01	24	5:33	11:37	5:45	24	5:51	11:49	5:52
25	4:28	11:54	7:24	25	4:49	11:53	7:01	25	5:04	11:44	6:29	25	5:17	11:36	6:00	25	5:34	11:37	5:45	25	5:51	11:49	5:52
26	4:29	11:54	7:24	26	4:49	11:52	7:00	26	5:04	11:43	6:28	26	5:17	11:36	5:59	26	5:35	11:37	5:45	26	5:52	11:50	5:53
27	4:30	11:54	7:23	27	4:50	11:52	7:00	27	5:05	11:43	6:27	27	5:18	11:35	5:58	27	5:35	11:38	5:45	27	5:52	11:50	5:53
28	4:30	11:54	7:23	28	4:50	11:52	6:59	28	5:05	11:43	6:26	28	5:18	11:35	5:57	28	5:36	11:38	5:45	28	5:53	11:51	5:54
29	4:31	11:54	7:22	29	4:51	11:52	6:58	29	5:05	11:42	6:24	29	5:19	11:35	5:57	29	5:36	11:38	5:45	29	5:53	11:51	5:55
30	4:32	11:54	7:22	30	4:51	11:51	6:57	30	5:06	11:42	6:23	30	5:19	11:35	5:56	30	5:37	11:38	5:45	30	5:53	11:52	5:55
31	4:32	11:54	7:21	31	4:52	11:51	6:56					31	5:20	11:35	5:55	31				31	5:54	11:52	5:56

سحری و افطار کا نقشہ نمبر 24

(147)

نمازوں کے اوقات کا نقشہ نمبر 25

صفحہ نمبر 148

مارچ

تاریخ	اذان فجر	طلوع آفتاب	زوال ظہر	عصر حنفی	غروب آفتاب	عشاء
1	5:33	6:44	12:38	4:50	6:27	7:44
3	5:31	6:42	12:38	4:50	6:28	7:45
5	5:29	6:40	12:37	4:51	6:29	7:46
7	5:27	6:38	12:37	4:52	6:30	7:47
9	5:25	6:36	12:36	4:52	6:31	7:47
11	5:24	6:34	12:36	4:53	6:32	7:48
13	5:22	6:32	12:35	4:54	6:33	7:49
15	5:20	6:30	12:35	4:54	6:34	7:50
17	5:17	6:28	12:34	4:55	6:35	7:51
19	5:15	6.26	12:34	4:55	6:36	7:52
21	5:13	6:24	12:33	4:55	6:37	7:53
23	5:11	6:22	12:32	4:56	6:38	7:54
25	5:09	6:20	12:32	4:56	6:38	7:55
27	5:07	6:18	12:31	4:56	6:39	7:56
29	5:04	6:16	12:31	4:57	6:40	7:57
31	5:02	6:14	12:30	4:57	6:41	7:58

اپریل

تاریخ	اذان فجر	طلوع آفتاب	زوال ظہر	عصر حنفی	غروب آفتاب	عشاء
1	5:01	6:13	12:30	4:57	6:41	7:59
3	4:59	6:11	12:29	4:57	6:42	8:00
5	4:57	6:09	12:28	4:58	6:43	8:01
7	4:54	6:07	12:28	4:58	6:44	8:02
9	4:52	6:05	12:27	4:58	6:45	8:03
11	4:50	6:03	12:27	4:58	6:46	8:04
13	4:48	6:01	12:26	4:58	6:46	8:05
15	4:46	5:59	12:26	4:59	6:47	8:07
17	4:43	5:57	12:25	4:59	6:48	8:08
19	4:41	5:56	12:25	4:59	6:49	8:09
21	4:39	5:54	12:24	4:59	6:50	8:10
23	4:37	5:52	12:24	4:59	6:51	8:12
25	4:35	5:50	12:24	5:00	6:52	8:13
27	4:33	5:49	12:23	5:00	6:53	8:14
29	4:31	5:47	12:23	5:00	6:54	8:16
30	4:30	5:46	12:23	5:00	6:54	8:16

جولائی

تاریخ	اذان فجر	طلوع آفتاب	زوال ظہر	عصر حنفی	غروب آفتاب	عشاء
1	4:11	5:35	12:30	5:12	7:18	8:48
3	4:12	5:36	12:30	5:12	7:19	8:47
5	4:13	5:37	12:30	5:12	7:18	8:47
7	4:14	5:37	12:31	5:13	7:18	8:47
9	4:15	5:38	12:31	5:13	7:18	8:46
11	4:16	5:39	12:31	5:13	7:18	8:46
13	4:17	5:40	12:31	5:13	7:17	8:45
15	4:19	5:41	12:32	5:13	7:17	8:44
17	4:20	5:42	12:32	5:13	7:16	8:43
19	4:21	5:43	12:32	5:13	7:16	8:42
21	4:22	5:43	12:32	5:13	7:15	8:41
23	4:24	5:44	12:32	5:13	7:14	8:40
25	4:25	5:45	12:32	5:13	7:13	8:39
27	4:26	5:46	12:32	5:12	7:12	8:38
29	4:28	5:47	12:32	5:12	7:11	8:36
31	4:29	5:48	12:32	5:12	7:10	8:35

اگست

تاریخ	اذان فجر	طلوع آفتاب	زوال ظہر	عصر حنفی	غروب آفتاب	عشاء
1	4:30	5:49	12:32	5:11	7:10	8:34
3	4:31	5:50	12:32	5:11	7:09	8:32
5	4:32	5:50	12:32	5:10	7:07	8:30
7	4:34	5:51	12:32	5:10	7:06	8:29
9	4:35	5:52	12:31	5:09	7:04	8:27
11	4:36	5:53	12:31	5:08	7:03	8:25
13	4:38	5:54	12:31	5:07	7:01	8:23
15	4:39	5:55	12:30	5:07	7:00	8:21
17	4:40	5:56	12:30	5:06	6:58	8:19
19	4:41	5:57	12:29	5:05	6:56	8:17
21	4:43	5:57	12:29	5:04	6:55	8:15
23	4:44	5:58	12:28	5:03	6:53	8:13
25	4:45	5:59	12:28	5:01	6:51	8:10
27	4:46	6:00	12:27	5:00	6:49	8:08
29	4:47	6:01	12:27	4:59	6:47	8:06
31	4:48	6:01	12:26	4:58	6:45	8:04

نومبر

تاریخ	اذان فجر	طلوع آفتاب	زوال ظہر	عصر حنفی	غروب آفتاب	عشاء
1	5:15	6:28	12:09	4:09	5:45	7:03
3	5:16	6:29	12:09	4:08	5:44	7:02
5	5:17	6:30	12:09	4:07	5:43	7:01
7	5:18	6:31	12:09	4:06	5:42	7:00
9	5:19	6:33	12:09	4:05	5:41	6:59
11	5:21	6:34	12:10	4:04	5:40	6:59
13	5:22	6:35	12:10	4:03	5:39	6:58
15	5:23	6:37	12:10	4:03	5:38	6:57
17	5:24	6:38	12:11	4:02	5:37	6:57
19	5:25	6:40	12:11	4:02	5:37	6:57
21	5:26	6:41	12:11	4:01	5:36	6:56
23	5:28	6:42	12:12	4:01	5:36	6:56
25	5:29	6:44	12:13	4:00	5:36	6:56
27	5:30	6:45	12:13	4:00	5:36	6:56
29	5:31	6:47	12:14	4:00	5:36	6:56
30	5:32	6:47	12:14	4:00	5:36	6:57

دسمبر

تاریخ	اذان فجر	طلوع آفتاب	زوال ظہر	عصر حنفی	غروب آفتاب	عشاء
1	5:32	6:48	12:15	4:00	5:36	6:57
3	5:34	6:49	12:15	4:00	5:36	6:57
5	5:35	6:51	12:16	4:01	5:36	6:57
7	5:36	6:52	12:17	4:01	5:36	6:58
9	5:37	6:54	12:18	4:01	5:37	6:58
11	5:39	6:55	12:19	4:02	5:37	6:59
13	5:40	6:56	12:20	4:02	5:38	7:00
15	5:41	6:57	12:21	4:03	5:39	7:00
17	5:42	6:59	12:22	4:04	5:39	7:01
19	5:43	7:00	12:23	4:05	5:40	7:02
21	5:44	7:01	12:24	4:06	5:41	7:03
23	5:45	7:02	12:25	4:07	5:42	7:04
25	5:46	7:03	12:26	4:08	5:43	7:05
27	5:47	7:03	12:27	4:09	5:44	7:06
29	5:48	7:04	12:28	4:10	5:46	7:07
31	5:49	7:05	12:29	4:11	5:47	7:09

نمازوں کے اوقات کا نقشہ نمبر 25

صفحہ نمبر 149

جنوری

تاریخ	اذان فجر	طلوع آفتاب	زوال ظہر	عصر حنفی	غروب آفتاب	عشاء
1	5:49	7:05	12:29	4:12	5:48	7:09
3	5:50	7:06	12:30	4:14	5:49	7:11
5	5:50	7:06	12:31	4:15	5:50	7:12
7	5:51	7:07	12:32	4:16	5:52	7:13
9	5:51	7:07	12:33	4:18	5:53	7:14
11	5:52	7:07	12:34	4:19	5:55	7:16
13	5:52	7:07	12:34	4:21	5:56	7:17
15	5:52	7:07	12:35	4:22	5:58	7:18
17	5:52	7:07	12:36	4:24	5:59	7:20
19	5:52	7:07	12:36	4:25	6:01	7:21
21	5:52	7:07	12:37	4:27	6:02	7:22
23	5:52	7:06	12:37	4:28	6:04	7:23
25	5:52	7:06	12:38	4:30	6:05	7:25
27	5:51	7:05	12:38	4:31	6:07	7:26
29	5:51	7:04	12:39	4:33	6:08	7:27
31	5:50	7:04	12:39	4:34	6:09	7:28

فروری

تاریخ	اذان فجر	طلوع آفتاب	زوال ظہر	عصر حنفی	غروب آفتاب	عشاء
1	5:50	7:03	12:39	4:35	6:10	7:29
3	5:49	7:02	12:39	4:36	6:12	7:30
5	5:48	7:01	12:40	4:37	6:13	7:31
7	5:48	7:00	12:40	4:39	6:14	7:32
9	5:47	6:59	12:40	4:40	6:16	7:33
11	5:46	6:58	12:40	4:41	6:17	7:35
13	5:44	6:56	12:40	4:42	6:18	7:36
15	5:43	6:55	12:40	4:43	6:19	7:37
17	5:42	6:54	12:40	4:44	6:21	7:38
19	5:41	6:52	12:40	4:45	6:22	7:39
21	5:39	6:51	12:39	4:46	6:23	7:40
23	5:38	6:49	12:39	4:47	6:24	7:41
25	5:36	6:47	12:39	4:48	6:25	7:42
27	5:34	6:46	12:38	4:49	6:26	7:43
28	5:34	6:45	12:38	4:49	6:27	7:43
29	5:33	6:44	12:38	4:50	6:27	7:43

مئی

تاریخ	اذان فجر	طلوع آفتاب	زوال ظہر	عصر حنفی	غروب آفتاب	عشاء
1	4:29	5:46	12:23	5:00	6:55	8:17
3	4:27	5:44	12:23	5:00	6:56	8:18
5	4:26	5:43	12:22	5:01	6:57	8:20
7	4:24	5:42	12:22	5:01	6:58	8:21
9	4:22	5:40	12:22	5:01	6:59	8:23
11	4:21	5:39	12:22	5:01	7:00	8:24
13	4:19	5:38	12:22	5:02	7:01	8:25
15	4:18	5:37	12:22	5:02	7:02	8:27
17	4:16	5:36	12:22	5:02	7:03	8:28
19	4:15	5:35	12:22	5:03	7:04	8:30
21	4:14	5:34	12:22	5:03	7:05	8:31
23	4:13	5:34	12:22	5:03	7:06	8:32
25	4:12	5:33	12:23	5:04	7:07	8:34
27	4:11	5:33	12:23	5:04	7:08	8:35
29	4:10	5:32	12:23	5:05	7:09	8:36
31	4:09	5:31	12:23	5:05	7:10	8:38

جون

تاریخ	اذان فجر	طلوع آفتاب	زوال ظہر	عصر حنفی	غروب آفتاب	عشاء
1	4:09	5:32	12:23	5:05	7:10	8:38
3	4:08	5:31	12:24	5:06	7:11	8:39
5	4:08	5:31	12:24	5:06	7:12	8:41
7	4:08	5:31	12:25	5:07	7:13	8:42
9	4:07	5:31	12:25	5:07	7:14	8:43
11	4:07	5:31	12:25	5:08	7:14	8:43
13	4:07	5:31	12:26	5:08	7:15	8:44
15	4:07	5:31	12:26	5:09	7:16	8:45
17	4:08	5:32	12:27	5:09	7:16	8:46
19	4:08	5:32	12:27	5:09	7:17	8:46
21	4:08	5:32	12:27	5:10	7:17	8:47
23	4:09	5:33	12:28	5:10	7:18	8:47
25	4:09	5:33	12:28	5:11	7:18	8:47
27	4:10	5:34	12:29	5:11	7:18	8:48
29	4:11	5:34	12:29	5:11	7:18	8:48
30	4:11	5:35	12:29	5:12	7:18	8:48

ستمبر

تاریخ	اذان فجر	طلوع آفتاب	زوال ظہر	عصر حنفی	غروب آفتاب	عشاء
1	4:49	6:02	12:26	4:57	6:44	8:02
3	4:50	6:02	12:25	4:56	6:42	8:00
5	4:51	6:03	12:24	4:54	6:40	7:58
7	4:52	6:04	12:24	4:53	6:38	7:56
9	4:52	6:05	12:23	4:51	6:36	7:53
11	4:53	6:05	12:22	4:50	6:34	7:51
13	4:54	6:06	12:22	4:48	6:32	7:49
15	4:55	6:07	12:21	4:46	6:29	7:46
17	4:55	6:07	12:20	4:45	6:27	7:44
19	4:56	6:08	12:20	4:43	6:25	7:42
21	4:57	6:09	12:19	4:42	6:23	7:39
23	4:58	6:10	12:18	4:40	6:21	7:37
25	4:59	6:11	12:17	4:38	6:19	7:35
27	5:00	6:11	12:17	4:36	6:17	7:33
29	5:01	6:12	12:16	4:35	6:15	7:31
30	5:01	6:12	12:16	4:34	6:13	7:30

اکتوبر

تاریخ	اذان فجر	طلوع آفتاب	زوال ظہر	عصر حنفی	غروب آفتاب	عشاء
1	5:02	6:13	12:15	4:33	6:12	7:29
3	5:03	6:13	12:15	4:31	6:10	7:27
5	5:03	6:14	12:14	4:30	6:08	7:24
7	5:04	6:15	12:14	4:28	6:06	7:23
9	5:05	6:16	12:13	4:26	6:04	7:21
11	5:06	6:17	12:12	4:25	6:02	7:19
13	5:07	6:18	12:12	4:23	6:01	7:17
15	5:08	6:19	12:12	4:21	5:59	7:15
17	5:08	6:20	12:11	4:20	5:57	7:13
19	5:09	6:21	12:11	4:18	5:55	7:12
21	5:10	6:22	12:10	4:17	5:53	7:10
23	5:11	6:23	12:10	4:15	5:52	7:09
25	5:12	6:24	12:10	4:14	5:50	7:07
27	5:13	6:25	12:10	4:13	5:49	7:06
29	5:14	6:26	12:09	4:11	5:47	7:05
31	5:15	6:27	12:09	4:10	5:46	7:04

جنوری				فروری				مارچ				اپریل				مئی				جون			
تاریخ	انتہائے سحر	نصف النہار شرعی	افطار	تاریخ	انتہائے سحر	نصف النہار شرعی	افطار	تاریخ	انتہائے سحر	نصف النہار شرعی	افطار	تاریخ	انتہائے سحر	نصف النہار شرعی	افطار	تاریخ	انتہائے سحر	نصف النہار شرعی	افطار	تاریخ	انتہائے سحر	نصف النہار شرعی	افطار
1	5:44	11:43	5:48	1	5:44	11:55	6:10	1	5:27	11:55	6:27	1	4:56	11:46	6:41	1	4:24	11:37	6:55	1	4:04	11:34	7:10
2	5:44	11:44	5:48	2	5:44	11:55	6:11	2	5:27	11:55	6:28	2	4:55	11:46	6:42	2	4:23	11:37	6:55	2	4:03	11:35	7:11
3	5:44	11:44	5:49	3	5:44	11:55	6:12	3	5:26	11:55	6:28	3	4:54	11:45	6:42	3	4:22	11:36	6:56	3	4:03	11:35	7:11
4	5:45	11:45	5:50	4	5:43	11:55	6:12	4	5:25	11:54	6:29	4	4:52	11:45	6:43	4	4:21	11:36	6:56	4	4:03	11:35	7:12
5	5:45	11:45	5:50	5	5:43	11:56	6:13	5	5:24	11:54	6:29	5	4:51	11:45	6:43	5	4:20	11:36	6:57	5	4:03	11:35	7:12
6	5:45	11:46	5:51	6	5:43	11:56	6:14	6	5:23	11:54	6:30	6	4:50	11:44	6:43	6	4:19	11:36	6:57	6	4:02	11:35	7:12
7	5:45	11:46	5:52	7	5:42	11:56	6:14	7	5:22	11:54	6:30	7	4:49	11:44	6:44	7	4:19	11:36	6:58	7	4:02	11:35	7:13
8	5:46	11:47	5:53	8	5:42	11:56	6:15	8	5:21	11:53	6:31	8	4:48	11:44	6:44	8	4:18	11:36	6:58	8	4:02	11:35	7:13
9	5:46	11:47	5:53	9	5:41	11:56	6:16	9	5:20	11:53	6:31	9	4:47	11:43	6:45	9	4:17	11:35	6:59	9	4:02	11:35	7:14
10	5:46	11:48	5:54	10	5:41	11:56	6:16	10	5:19	11:53	6:32	10	4:46	11:43	6:45	10	4:16	11:35	6:59	10	4:02	11:36	7:14
11	5:46	11:48	5:55	11	5:40	11:56	6:17	11	5:18	11:53	6:32	11	4:45	11:43	6:46	11	4:15	11:35	7:00	11	4:02	11:36	7:14
12	5:46	11:48	5:55	12	5:40	11:56	6:18	12	5:17	11:52	6:33	12	4:43	11:42	6:46	12	4:14	11:35	7:00	12	4:02	11:36	7:15
13	5:46	11:49	5:56	13	5:39	11:56	6:18	13	5:16	11:52	6:33	13	4:42	11:42	6:46	13	4:14	11:35	7:01	13	4:02	11:36	7:15
14	5:46	11:49	5:57	14	5:38	11:56	6:19	14	5:15	11:52	6:34	14	4:41	11:42	6:47	14	4:13	11:35	7:01	14	4:02	11:36	7:15
15	5:47	11:50	5:58	15	5:38	11:56	6:19	15	5:14	11:52	6:34	15	4:40	11:41	6:47	15	4:12	11:35	7:02	15	4:02	11:36	7:16
16	5:47	11:50	5:58	16	5:37	11:56	6:20	16	5:13	11:51	6:34	16	4:39	11:41	6:48	16	4:12	11:35	7:02	16	4:02	11:37	7:16
17	5:47	11:50	5:59	17	5:37	11:56	6:21	17	5:12	11:51	6:35	17	4:38	11:41	6:48	17	4:11	11:34	7:03	17	4:02	11:37	7:16
18	5:47	11:51	6:00	18	5:36	11:56	6:21	18	5:11	11:51	6:35	18	4:37	11:40	6:49	18	4:10	11:34	7:03	18	4:02	11:37	7:16
19	5:47	11:51	6:01	19	5:35	11:56	6:22	19	5:10	11:50	6:36	19	4:36	11:40	6:49	19	4:10	11:34	7:04	19	4:02	11:37	7:17
20	5:47	11:52	6:01	20	5:35	11:56	6:23	20	5:09	11:50	6:36	20	4:35	11:40	6:50	20	4:09	11:34	7:04	20	4:03	11:37	7:17
21	5:47	11:52	6:02	21	5:34	11:56	6:23	21	5:08	11:50	6:37	21	4:34	11:40	6:50	21	4:08	11:34	7:05	21	4:03	11:38	7:17
22	5:47	11:52	6:03	22	5:33	11:56	6:24	22	5:07	11:49	6:37	22	4:33	11:39	6:51	22	4:08	11:34	7:05	22	4:03	11:38	7:17
23	5:46	11:53	6:04	23	5:32	11:56	6:24	23	5:06	11:49	6:38	23	4:32	11:39	6:51	23	4:07	11:34	7:06	23	4:03	11:38	7:18
24	5:46	11:53	6:04	24	5:32	11:56	6:25	24	5:05	11:49	6:38	24	4:31	11:39	6:51	24	4:07	11:34	7:06	24	4:03	11:38	7:18
25	5:46	11:53	6:05	25	5:31	11:56	6:25	25	5:03	11:48	6:38	25	4:30	11:38	6:52	25	4:06	11:34	7:07	25	4:04	11:38	7:18
26	5:46	11:53	6:06	26	5:30	11:55	6:26	26	5:02	11:48	6:39	26	4:29	11:38	6:52	26	4:06	11:34	7:07	26	4:04	11:39	7:18
27	5:46	11:54	6:07	27	5:29	11:55	6:26	27	5:01	11:48	6:39	27	4:28	11:38	6:53	27	4:05	11:34	7:08	27	4:04	11:39	7:18
28	5:46	11:54	6:07	28	5:28	11:55	6:27	28	5:00	11:47	6:40	28	4:27	11:38	6:53	28	4:05	11:34	7:08	28	4:05	11:39	7:18
29	5:45	11:54	6:08					29	4:59	11:47	6:40	29	4:26	11:37	6:54	29	4:05	11:34	7:09	29	4:05	11:39	7:18
30	5:45	11:54	6:09					30	4:58	11:47	6:41	30	4:25	11:37	6:54	30	4:04	11:34	7:09	30	4:06	11:40	7:18
31	5:45	11:55	6:09					31	4:57	11:46	6:41					31	4:04	11:34	7:10				

جولائی				اگست				ستمبر				اکتوبر				نومبر				دسمبر			
تاریخ	انتہائے سحر	نصف النہار شرعی	افطار	تاریخ	انتہائے سحر	نصف النہار شرعی	افطار	تاریخ	انتہائے سحر	نصف النہار شرعی	افطار	تاریخ	انتہائے سحر	نصف النہار شرعی	افطار	تاریخ	انتہائے سحر	نصف النہار شرعی	افطار	تاریخ	انتہائے سحر	نصف النہار شرعی	افطار
1	4:06	11:40	7:18	1	4:24	11:45	7:10	1	4:43	11:41	6:44	1	4:56	11:32	6:12	1	5:10	11:25	5:45	1	5:27	11:29	5:36
2	4:06	11:40	7:19	2	4:25	11:45	7:09	2	4:44	11:41	6:43	2	4:57	11:32	6:11	2	5:10	11:25	5:45	2	5:28	11:29	5:36
3	4:07	11:40	7:19	3	4:26	11:45	7:09	3	4:44	11:41	6:42	3	4:57	11:31	6:10	3	5:11	11:25	5:44	3	5:28	11:30	5:36
4	4:07	11:40	7:18	4	4:26	11:45	7:08	4	4:45	11:40	6:41	4	4:58	11:31	6:09	4	5:11	11:25	5:43	4	5:29	11:30	5:36
5	4:08	11:41	7:18	5	4:27	11:45	7:07	5	4:45	11:40	6:40	5	4:58	11:31	6:08	5	5:12	11:25	5:43	5	5:30	11:30	5:36
6	4:08	11:41	7:18	6	4:28	11:45	7:07	6	4:46	11:40	6:39	6	4:58	11:30	6:07	6	5:12	11:25	5:42	6	5:30	11:31	5:36
7	4:09	11:41	7:18	7	4:28	11:45	7:06	7	4:46	11:40	6:38	7	4:59	11:30	6:06	7	5:13	11:25	5:42	7	5:31	11:31	5:36
8	4:09	11:41	7:18	8	4:29	11:45	7:05	8	4:47	11:39	6:37	8	4:59	11:30	6:05	8	5:14	11:25	5:41	8	5:31	11:32	5:37
9	4:10	11:42	7:18	9	4:30	11:45	7:04	9	4:47	11:39	6:36	9	5:00	11:30	6:04	9	5:14	11:25	5:41	9	5:32	11:32	5:37
10	4:10	11:42	7:18	10	4:30	11:45	7:04	10	4:48	11:39	6:35	10	5:00	11:29	6:03	10	5:15	11:25	5:40	10	5:33	11:32	5:37
11	4:11	11:42	7:18	11	4:31	11:45	7:03	11	4:48	11:38	6:34	11	5:00	11:29	6:02	11	5:15	11:25	5:40	11	5:33	11:33	5:37
12	4:11	11:42	7:18	12	4:32	11:44	7:02	12	4:48	11:38	6:33	12	5:01	11:29	6:01	12	5:16	11:25	5:39	12	5:34	11:33	5:38
13	4:12	11:42	7:17	13	4:32	11:44	7:01	13	4:49	11:38	6:32	13	5:01	11:28	6:01	13	5:16	11:25	5:39	13	5:34	11:34	5:38
14	4:13	11:43	7:17	14	4:33	11:44	7:01	14	4:49	11:38	6:31	14	5:02	11:28	6:00	14	5:17	11:25	5:38	14	5:35	11:34	5:38
15	4:13	11:43	7:17	15	4:34	11:44	7:00	15	4:50	11:37	6:29	15	5:02	11:28	5:59	15	5:17	11:25	5:38	15	5:36	11:35	5:39
16	4:14	11:43	7:17	16	4:34	11:44	6:59	16	4:50	11:37	6:28	16	5:03	11:28	5:58	16	5:18	11:25	5:38	16	5:36	11:35	5:39
17	4:15	11:43	7:16	17	4:35	11:44	6:58	17	4:51	11:37	6:27	17	5:03	11:27	5:57	17	5:19	11:26	5:37	17	5:37	11:36	5:39
18	4:15	11:43	7:16	18	4:35	11:44	6:57	18	4:51	11:36	6:26	18	5:03	11:27	5:56	18	5:19	11:26	5:37	18	5:37	11:36	5:40
19	4:16	11:43	7:16	19	4:36	11:44	6:56	19	4:52	11:36	6:25	19	5:04	11:27	5:55	19	5:20	11:26	5:37	19	5:38	11:37	5:40
20	4:16	11:44	7:15	20	4:37	11:44	6:56	20	4:52	11:36	6:24	20	5:04	11:27	5:54	20	5:20	11:26	5:37	20	5:38	11:37	5:41
21	4:17	11:44	7:15	21	4:37	11:43	6:55	21	4:52	11:35	6:23	21	5:05	11:27	5:53	21	5:21	11:26	5:36	21	5:39	11:38	5:41
22	4:18	11:44	7:15	22	4:38	11:43	6:54	22	4:53	11:35	6:22	22	5:05	11:26	5:53	22	5:22	11:26	5:36	22	5:39	11:38	5:42
23	4:18	11:44	7:14	23	4:38	11:43	6:53	23	4:53	11:35	6:21	23	5:06	11:26	5:52	23	5:22	11:27	5:36	23	5:40	11:39	5:42
24	4:19	11:44	7:14	24	4:39	11:43	6:52	24	4:54	11:34	6:20	24	5:06	11:26	5:51	24	5:23	11:27	5:36	24	5:40	11:39	5:43
25	4:20	11:44	7:13	25	4:39	11:43	6:51	25	4:54	11:34	6:19	25	5:07	11:26	5:50	25	5:23	11:27	5:36	25	5:41	11:40	5:43
26	4:20	11:44	7:13	26	4:40	11:43	6:50	26	4:54	11:34	6:18	26	5:07	11:26	5:49	26	5:24	11:27	5:36	26	5:41	11:40	5:44
27	4:21	11:44	7:12	27	4:41	11:42	6:49	27	4:55	11:33	6:17	27	5:07	11:26	5:49	27	5:25	11:28	5:36	27	5:42	11:41	5:44
28	4:22	11:44	7:12	28	4:41	11:42	6:48	28	4:55	11:33	6:16	28	5:08	11:26	5:48	28	5:25	11:28	5:36	28	5:42	11:41	5:45
29	4:22	11:44	7:11	29	4:42	11:42	6:47	29	4:56	11:33	6:15	29	5:08	11:25	5:47	29	5:26	11:28	5:36	29	5:42	11:42	5:46
30	4:23	11:45	7:11	30	4:42	11:42	6:46	30	4:56	11:32	6:13	30	5:09	11:25	5:47	30	5:26	11:29	5:36	30	5:43	11:42	5:46
31	4:24	11:45	7:10	31	4:43	11:41	6:45	31				31	5:09	11:25	5:46	31				31	5:43	11:43	5:47

نمازوں کے اوقات کا نقشہ نمبر 26

صفحہ نمبر 152

مارچ

تاریخ	اذان فجر	طلوع آفتاب	زوال ظہر	عصر حنفی	غروب آفتاب	عشاء
1	5:32	6:42	12:37	4:49	6:27	7:43
3	5:30	6:41	12:37	4:50	6:28	7:44
5	5:28	6:39	12:36	4:51	6:29	7:45
7	5:27	6:37	12:36	4:51	6:30	7:45
9	5:25	6:35	12:35	4:52	6:30	7:46
11	5:23	6:33	12:35	4:52	6:31	7:47
13	5:21	6:31	12:34	4:53	6:32	7:48
15	5:19	6:29	12:34	4:53	6:33	7:49
17	5:17	6:27	12:33	4:54	6:34	7:50
19	5:15	6:25	12:33	4:54	6:35	7:51
21	5:13	6:23	12:32	4:54	6:36	7:52
23	5:10	6:21	12:31	4:55	6:36	7:53
25	5:08	6:19	12:31	4:55	6:37	7:54
27	5:06	6:17	12:30	4:55	6:38	7:55
29	5:04	6:15	12:30	4:56	6:39	7:56
31	5:02	6:13	12:29	4:56	6:40	7:57

اپریل

تاریخ	اذان فجر	طلوع آفتاب	زوال ظہر	عصر حنفی	غروب آفتاب	عشاء
1	5:01	6:12	12:29	4:56	6:40	7:57
3	4:58	6:10	12:28	4:56	6:41	7:58
5	4:56	6:08	12:27	4:56	6:42	7:59
7	4:54	6:06	12:27	4:57	6:43	8:00
9	4:52	6:04	12:26	4:57	6:43	8:01
11	4:50	6:02	12:26	4:57	6:44	8:02
13	4:48	6:00	12:25	4:57	6:45	8:04
15	4:45	5:59	12:25	4:57	6:46	8:05
17	4:43	5:57	12:24	4:57	6:47	8:06
19	4:41	5:55	12:24	4:58	6:48	8:07
21	4:39	5:53	12:23	4:58	6:49	8:08
23	4:37	5:52	12:23	4:58	6:49	8:10
25	4:35	5:50	12:23	4:58	6:50	8:11
27	4:33	5:48	12:22	4:58	6:51	8:12
29	4:31	5:47	12:22	4:58	6:52	8:13
30	4:30	5:46	12:22	4:59	6:53	8:14

جولائی

تاریخ	اذان فجر	طلوع آفتاب	زوال ظہر	عصر حنفی	غروب آفتاب	عشاء
1	4:12	5:35	12:29	5:10	7:16	8:45
3	4:13	5:36	12:29	5:10	7:16	8:45
5	4:14	5:37	12:29	5:10	7:16	8:45
7	4:15	5:37	12:30	5:11	7:16	8:44
9	4:16	5:38	12:30	5:11	7:16	8:44
11	4:17	5:39	12:30	5:11	7:16	8:43
13	4:18	5:40	12:30	5:11	7:15	8:43
15	4:19	5:41	12:31	5:11	7:15	8:42
17	4:20	5:42	12:31	5:11	7:14	8:41
19	4:22	5:42	12:31	5:11	7:14	8:40
21	4:23	5:43	12:31	5:11	7:13	8:39
23	4:24	5:44	12:31	5:11	7:12	8:38
25	4:26	5:45	12:31	5:11	7:12	8:37
27	4:27	5:46	12:31	5:11	7:11	8:35
29	4:28	5:47	12:31	5:10	7:10	8:34
31	4:29	5:48	12:31	5:10	7:09	8:32

اگست

تاریخ	اذان فجر	طلوع آفتاب	زوال ظہر	عصر حنفی	غروب آفتاب	عشاء
1	4:30	5:48	12:31	5:10	7:08	8:32
3	4:31	5:49	12:31	5:09	7:07	8:30
5	4:33	5:50	12:31	5:09	7:06	8:28
7	4:34	5:51	12:31	5:08	7:04	8:27
9	4:35	5:52	12:30	5:07	7:03	8:25
11	4:37	5:53	12:30	5:07	7:01	8:23
13	4:38	5:54	12:30	5:06	7:00	8:21
15	4:39	5:55	12:29	5:05	6:58	8:19
17	4:40	5:55	12:29	5:04	6:57	8:17
19	4:41	5:56	12:28	5:03	6:55	8:15
21	4:43	5:57	12:28	5:02	6:53	8:13
23	4:44	5:58	12:27	5:01	6:51	8:11
25	4:45	5:59	12:27	5:00	6:49	8:09
27	4:46	6:00	12:26	4:59	6:48	8:06
29	4:47	6:00	12:26	4:58	6:46	8:04
31	4:48	6:01	12:25	4:56	6:44	8:02

نومبر

تاریخ	اذان فجر	طلوع آفتاب	زوال ظہر	عصر حنفی	غروب آفتاب	عشاء
1	5:14	6:26	12:08	4:09	5:45	7:02
3	5:15	6:27	12:08	4:08	5:44	7:01
5	5:16	6:28	12:08	4:07	5:42	7:00
7	5:17	6:30	12:08	4:06	5:41	6:59
9	5:18	6:31	12:09	4:05	5:40	6:59
11	5:19	6:32	12:09	4:04	5:39	6:58
13	5:20	6:34	12:09	4:03	5:39	6:57
15	5:21	6:35	12:09	4:03	5:38	6:57
17	5:23	6:36	12:10	4:02	5:37	6:57
19	5:24	6:38	12:10	4:01	5:37	6:56
21	5:25	6:39	12:11	4:01	5:36	6:56
23	5:26	6:40	12:11	4:01	5:36	6:56
25	5:27	6:42	12:12	4:00	5:36	6:56
27	5:28	6:43	12:12	4:00	5:36	6:56
29	5:30	6:45	12:13	4:00	5:36	6:56
30	5:30	6:45	12:13	4:00	5:36	6:56

دسمبر

تاریخ	اذان فجر	طلوع آفتاب	زوال ظہر	عصر حنفی	غروب آفتاب	عشاء
1	5:31	6:46	12:14	4:00	5:36	6:56
3	5:32	6:47	12:14	4:00	5:36	6:57
5	5:33	6:49	12:15	4:01	5:36	6:57
7	5:35	6:50	12:16	4:01	5:36	6:58
9	5:36	6:52	12:17	4:01	5:37	6:58
11	5:37	6:53	12:18	4:02	5:37	6:59
13	5:38	6:54	12:19	4:03	5:38	6:59
15	5:39	6:55	12:20	4:03	5:39	7:00
17	5:40	6:56	12:21	4:04	5:39	7:01
19	5:41	6:58	12:22	4:05	5:40	7:02
21	5:42	6:59	12:23	4:06	5:41	7:03
23	5:43	7:00	12:24	4:07	5:42	7:04
25	5:44	7:01	12:25	4:08	5:43	7:05
27	5:45	7:01	12:26	4:09	5:45	7:06
29	5:46	7:02	12:27	4:10	5:46	7:07
31	5:47	7:03	12:28	4:12	5:47	7:08

نمازوں کے اوقات کا نقشہ نمبر 26

صفحہ نمبر 153

جنوری

تاریخ	اذان فجر	طلوع آفتاب	زوال ظہر	عصر حنفی	غروب آفتاب	عشاء
1	5:47	7:03	12:28	4:13	5:48	7:09
3	5:48	7:04	12:29	4:14	5:49	7:10
5	5:49	7:04	12:30	4:15	5:50	7:12
7	5:49	7:05	12:31	4:16	5:52	7:13
9	5:50	7:05	12:32	4:18	5:53	7:14
11	5:50	7:05	12:33	4:19	5:55	7:15
13	5:50	7:05	12:33	4:21	5:56	7:17
15	5:50	7:05	12:34	4:22	5:58	7:18
17	5:50	7:05	12:35	4:24	5:59	7:19
19	5:51	7:05	12:35	4:25	6:01	7:20
21	5:50	7:05	12:36	4:27	6:02	7:22
23	5:50	7:04	12:37	4:28	6:04	7:23
25	5:50	7:04	12:37	4:30	6:05	7:24
27	5:50	7:03	12:37	4:31	6:06	7:25
29	5:49	7:03	12:38	4:32	6:08	7:27
31	5:49	7:02	12:38	4:34	6:09	7:28

فروری

تاریخ	اذان فجر	طلوع آفتاب	زوال ظہر	عصر حنفی	غروب آفتاب	عشاء
1	5:48	7:01	12:38	4:34	6:10	7:28
3	5:48	7:01	12:39	4:36	6:11	7:30
5	5:47	7:00	12:39	4:37	6:13	7:31
7	5:46	6:59	12:39	4:38	6:14	7:32
9	5:45	6:57	12:39	4:40	6:15	7:33
11	5:44	6:56	12:39	4:41	6:17	7:34
13	5:43	6:55	12:39	4:42	6:18	7:35
15	5:42	6:54	12:39	4:43	6:19	7:36
17	5:41	6:52	12:39	4:44	6:20	7:37
19	5:39	6:51	12:39	4:45	6:21	7:38
21	5:38	6:49	12:38	4:46	6:22	7:39
23	5:37	6:48	12:38	4:47	6:24	7:40
25	5:35	6:46	12:38	4:48	6:25	7:41
27	5:33	6:44	12:37	4:48	6:26	7:42
28	5:33	6:43	12:37	4:49	6:26	7:42
29	5:32	6:43	12:37	4:49	6:26	7:43

مئی

تاریخ	اذان فجر	طلوع آفتاب	زوال ظہر	عصر حنفی	غروب آفتاب	عشاء
1	4:29	5:45	12:22	4:59	6:53	8:15
3	4:28	5:44	12:22	4:59	6:54	8:16
5	4:26	5:43	12:21	4:59	6:55	8:18
7	4:24	5:41	12:21	4:59	6:56	8:19
9	4:23	5:40	12:21	4:59	6:57	8:20
11	4:21	5:39	12:21	5:00	6:58	8:22
13	4:19	5:38	12:21	5:00	6:59	8:23
15	4:18	5:37	12:21	5:00	7:00	8:25
17	4:17	5:36	12:21	5:01	7:01	8:26
19	4:15	5:35	12:21	5:01	7:02	8:27
21	4:14	5:34	12:21	5:01	7:03	8:29
23	4:13	5:34	12:21	5:02	7:04	8:30
25	4:12	5:33	12:22	5:02	7:05	8:31
27	4:11	5:33	12:22	5:02	7:06	8:33
29	4:11	5:32	12:22	5:03	7:07	8:34
31	4:10	5:32	12:22	5:03	7:08	8:35

جون

تاریخ	اذان فجر	طلوع آفتاب	زوال ظہر	عصر حنفی	غروب آفتاب	عشاء
1	4:10	5:32	12:23	5:03	7:08	8:36
3	4:09	5:31	12:23	5:04	7:09	8:37
5	4:09	5:31	12:23	5:04	7:10	8:38
7	4:08	5:31	12:24	5:05	7:11	8:39
9	4:08	5:31	12:24	5:05	7:12	8:40
11	4:08	5:31	12:24	5:06	7:12	8:41
13	4:08	5:31	12:25	5:06	7:13	8:42
15	4:08	5:31	12:25	5:07	7:14	8:42
17	4:08	5:32	12:26	5:07	7:14	8:43
19	4:08	5:32	12:26	5:07	7:15	8:44
21	4:09	5:32	12:26	5:08	7:15	8:44
23	4:09	5:33	12:27	5:08	7:16	8:44
25	4:10	5:33	12:27	5:09	7:16	8:45
27	4:11	5:34	12:28	5:09	7:16	8:45
29	4:11	5:34	12:28	5:09	7:16	8:45
30	4:12	5:35	12:28	5:10	7:16	8:45

ستمبر

تاریخ	اذان فجر	طلوع آفتاب	زوال ظہر	عصر حنفی	غروب آفتاب	عشاء
1	4:48	6:01	12:25	4:56	6:43	8:01
3	4:49	6:02	12:24	4:54	6:41	7:58
5	4:50	6:02	12:23	4:53	6:39	7:56
7	4:51	6:03	12:23	4:51	6:37	7:54
9	4:52	6:04	12:22	4:50	6:35	7:52
11	4:53	6:05	12:21	4:48	6:33	7:49
13	4:54	6:05	12:21	4:47	6:30	7:47
15	4:55	6:06	12:20	4:45	6:28	7:45
17	4:56	6:07	12:19	4:44	6:26	7:43
19	4:56	6:07	12:19	4:42	6:24	7:40
21	4:57	6:08	12:18	4:41	6:22	7:38
23	4:58	6:09	12:17	4:39	6:20	7:36
25	4:59	6:09	12:16	4:37	6:18	7:34
27	5:00	6:10	12:16	4:36	6:16	7:32
29	5:00	6:11	12:15	4:34	6:14	7:30
30	5:01	6:11	12:15	4:33	6:13	7:28

اکتوبر

تاریخ	اذان فجر	طلوع آفتاب	زوال ظہر	عصر حنفی	غروب آفتاب	عشاء
1	5:01	6:12	12:14	4:32	6:12	7:27
3	5:02	6:12	12:14	4:31	6:10	7:25
5	5:03	6:13	12:13	4:29	6:08	7:23
7	5:03	6:14	12:13	4:27	6:06	7:21
9	5:04	6:15	12:12	4:26	6:04	7:20
11	5:05	6:16	12:12	4:24	6:02	7:18
13	5:06	6:16	12:11	4:22	6:00	7:16
15	5:07	6:17	12:11	4:21	5:58	7:14
17	5:07	6:18	12:10	4:19	5:56	7:13
19	5:08	6:19	12:10	4:18	5:55	7:11
21	5:09	6:20	12:09	4:16	5:53	7:09
23	5:10	6:21	12:09	4:15	5:51	7:08
25	5:11	6:22	12:09	4:13	5:50	7:07
27	5:12	6:23	12:09	4:11	5:48	7:05
29	5:13	6:24	12:08	4:11	5:47	7:04
31	5:14	6:25	12:08	4:10	5:45	7:03

جنوری				فروری				مارچ				اپریل				مئی				جون			
تاریخ	انتہائے سحر	نصف النہار شرعی	افطار	تاریخ	انتہائے سحر	نصف النہار شرعی	افطار	تاریخ	انتہائے سحر	نصف النہار شرعی	افطار	تاریخ	انتہائے سحر	نصف النہار شرعی	افطار	تاریخ	انتہائے سحر	نصف النہار شرعی	افطار	تاریخ	انتہائے سحر	نصف النہار شرعی	افطار
1	5:42	11:42	5:48	1	5:43	11:54	6:10	1	5:26	11:54	6:27	1	4:55	11:45	6:40	1	4:24	11:36	6:53	1	4:04	11:34	7:08
2	5:42	11:43	5:48	2	5:43	11:54	6:11	2	5:26	11:54	6:27	2	4:54	11:45	6:41	2	4:23	11:36	6:54	2	4:04	11:34	7:09
3	5:43	11:43	5:49	3	5:42	11:54	6:11	3	5:25	11:54	6:28	3	4:53	11:45	6:41	3	4:22	11:36	6:54	3	4:04	11:34	7:09
4	5:43	11:44	5:50	4	5:42	11:55	6:12	4	5:24	11:53	6:28	4	4:52	11:44	6:41	4	4:21	11:35	6:55	4	4:03	11:34	7:10
5	5:43	11:44	5:50	5	5:42	11:55	6:13	5	5:23	11:53	6:29	5	4:51	11:44	6:42	5	4:20	11:35	6:55	5	4:03	11:34	7:10
6	5:43	11:45	5:51	6	5:41	11:55	6:13	6	5:22	11:53	6:29	6	4:50	11:44	6:42	6	4:20	11:35	6:56	6	4:03	11:34	7:10
7	5:44	11:45	5:52	7	5:41	11:55	6:14	7	5:21	11:53	6:30	7	4:49	11:43	6:43	7	4:19	11:35	6:56	7	4:03	11:34	7:11
8	5:44	11:46	5:53	8	5:40	11:55	6:15	8	5:20	11:53	6:30	8	4:48	11:43	6:43	8	4:18	11:35	6:57	8	4:03	11:34	7:11
9	5:44	11:46	5:53	9	5:40	11:55	6:15	9	5:19	11:52	6:30	9	4:46	11:42	6:43	9	4:17	11:35	6:57	9	4:03	11:35	7:12
10	5:44	11:47	5:54	10	5:39	11:55	6:16	10	5:18	11:52	6:31	10	4:45	11:42	6:44	10	4:16	11:34	6:58	10	4:03	11:35	7:12
11	5:44	11:47	5:55	11	5:39	11:55	6:17	11	5:17	11:52	6:31	11	4:44	11:42	6:44	11	4:16	11:34	6:58	11	4:03	11:35	7:12
12	5:45	11:48	5:55	12	5:38	11:55	6:17	12	5:16	11:52	6:32	12	4:43	11:41	6:45	12	4:15	11:34	6:59	12	4:03	11:35	7:13
13	5:45	11:48	5:56	13	5:37	11:55	6:18	13	5:15	11:51	6:32	13	4:42	11:41	6:45	13	4:14	11:34	6:59	13	4:03	11:35	7:13
14	5:45	11:48	5:57	14	5:37	11:55	6:18	14	5:14	11:51	6:33	14	4:41	11:41	6:46	14	4:13	11:34	7:00	14	4:03	11:35	7:13
15	5:45	11:49	5:58	15	5:37	11:55	6:19	15	5:13	11:51	6:33	15	4:40	11:41	6:46	15	4:13	11:34	7:00	15	4:03	11:36	7:14
16	5:45	11:49	5:58	16	5:36	11:55	6:20	16	5:12	11:50	6:34	16	4:39	11:40	6:46	16	4:12	11:34	7:01	16	4:03	11:36	7:14
17	5:45	11:50	5:59	17	5:35	11:55	6:20	17	5:11	11:50	6:34	17	4:38	11:40	6:47	17	4:11	11:34	7:01	17	4:03	11:36	7:14
18	5:45	11:50	6:00	18	5:35	11:55	6:21	18	5:10	11:50	6:34	18	4:37	11:40	6:47	18	4:11	11:34	7:02	18	4:03	11:36	7:14
19	5:45	11:50	6:01	19	5:34	11:55	6:21	19	5:09	11:50	6:35	19	4:36	11:39	6:48	19	4:10	11:34	7:02	19	4:03	11:36	7:15
20	5:45	11:51	6:01	20	5:33	11:55	6:22	20	5:08	11:49	6:35	20	4:35	11:39	6:48	20	4:09	11:34	7:03	20	4:03	11:37	7:15
21	5:45	11:51	6:02	21	5:33	11:55	6:22	21	5:07	11:49	6:36	21	4:34	11:39	6:49	21	4:09	11:33	7:03	21	4:03	11:37	7:15
22	5:45	11:51	6:03	22	5:32	11:55	6:23	22	5:06	11:49	6:36	22	4:33	11:38	6:49	22	4:08	11:33	7:04	22	4:04	11:37	7:15
23	5:45	11:52	6:04	23	5:31	11:55	6:24	23	5:05	11:48	6:36	23	4:32	11:38	6:49	23	4:08	11:33	7:04	23	4:04	11:37	7:16
24	5:45	11:52	6:04	24	5:30	11:55	6:24	24	5:04	11:48	6:37	24	4:31	11:38	6:50	24	4:07	11:33	7:04	24	4:04	11:37	7:16
25	5:45	11:52	6:05	25	5:30	11:55	6:25	25	5:03	11:48	6:37	25	4:30	11:38	6:50	25	4:07	11:33	7:05	25	4:04	11:38	7:16
26	5:44	11:53	6:06	26	5:29	11:55	6:25	26	5:02	11:47	6:38	26	4:29	11:37	6:51	26	4:06	11:33	7:05	26	4:05	11:38	7:16
27	5:44	11:53	6:06	27	5:28	11:54	6:26	27	5:01	11:47	6:38	27	4:28	11:37	6:51	27	4:06	11:33	7:06	27	4:05	11:38	7:16
28	5:44	11:53	6:07	28	5:27	11:54	6:26	28	5:00	11:47	6:39	28	4:27	11:37	6:52	28	4:06	11:34	7:06	28	4:05	11:39	7:16
29	5:44	11:53	6:08	29				29	4:59	11:46	6:39	29	4:26	11:37	6:52	29	4:05	11:34	7:07	29	4:06	11:39	7:16
30	5:44	11:54	6:09	30				30	4:57	11:46	6:39	30	4:25	11:36	6:53	30	4:05	11:34	7:07	30	4:06	11:39	7:16
31	5:43	11:54	6:09	31				31	4:56	11:46	6:40	31				31	4:05	11:34	7:08	31			

جولائی				اگست				ستمبر				اکتوبر				نومبر				دسمبر			
تاریخ	انتہائے سحر	نصف النہار شرعی	افطار	تاریخ	انتہائے سحر	نصف النہار شرعی	افطار	تاریخ	انتہائے سحر	نصف النہار شرعی	افطار	تاریخ	انتہائے سحر	نصف النہار شرعی	افطار	تاریخ	انتہائے سحر	نصف النہار شرعی	افطار	تاریخ	انتہائے سحر	نصف النہار شرعی	افطار
1	4:07	11:39	7:16	1	4:25	11:44	7:08	1	4:43	11:40	6:43	1	4:56	11:31	6:12	1	5:09	11:24	5:45	1	5:25	11:28	5:36
2	4:07	11:39	7:16	2	4:25	11:44	7:07	2	4:43	11:40	6:42	2	4:56	11:31	6:11	2	5:09	11:24	5:44	2	5:26	11:28	5:36
3	4:07	11:39	7:16	3	4:26	11:44	7:07	3	4:44	11:40	6:41	3	4:56	11:31	6:10	3	5:10	11:24	5:44	3	5:27	11:29	5:36
4	4:08	11:40	7:16	4	4:27	11:44	7:06	4	4:44	11:40	6:40	4	4:57	11:30	6:09	4	5:10	11:24	5:43	4	5:27	11:29	5:36
5	4:08	11:40	7:16	5	4:27	11:44	7:06	5	4:45	11:39	6:39	5	4:57	11:30	6:08	5	5:11	11:24	5:42	5	5:28	11:29	5:36
6	4:09	11:40	7:16	6	4:28	11:44	7:05	6	4:45	11:39	6:38	6	4:58	11:30	6:07	6	5:11	11:24	5:42	6	5:28	11:30	5:36
7	4:09	11:40	7:16	7	4:29	11:44	7:04	7	4:46	11:39	6:37	7	4:58	11:29	6:06	7	5:12	11:24	5:41	7	5:29	11:30	5:36
8	4:10	11:41	7:16	8	4:29	11:44	7:03	8	4:46	11:38	6:36	8	4:58	11:29	6:05	8	5:12	11:24	5:41	8	5:30	11:31	5:37
9	4:10	11:41	7:16	9	4:30	11:44	7:03	9	4:47	11:38	6:35	9	4:59	11:29	6:04	9	5:13	11:24	5:40	9	5:30	11:31	5:37
10	4:11	11:41	7:16	10	4:30	11:44	7:02	10	4:47	11:38	6:34	10	4:59	11:28	6:03	10	5:13	11:24	5:40	10	5:31	11:32	5:37
11	4:11	11:41	7:16	11	4:31	11:44	7:01	11	4:48	11:38	6:33	11	4:59	11:28	6:02	11	5:14	11:24	5:39	11	5:31	11:32	5:37
12	4:12	11:41	7:16	12	4:32	11:44	7:01	12	4:48	11:37	6:31	12	5:00	11:28	6:01	12	5:14	11:24	5:39	12	5:32	11:32	5:38
13	4:13	11:42	7:15	13	4:32	11:44	7:00	13	4:48	11:37	6:30	13	5:00	11:28	6:00	13	5:15	11:24	5:39	13	5:33	11:33	5:38
14	4:13	11:42	7:15	14	4:33	11:43	6:59	14	4:49	11:37	6:29	14	5:01	11:27	5:59	14	5:15	11:24	5:38	14	5:33	11:33	5:38
15	4:14	11:42	7:15	15	4:34	11:43	6:58	15	4:49	11:36	6:28	15	5:01	11:27	5:58	15	5:16	11:24	5:38	15	5:34	11:34	5:39
16	4:14	11:42	7:15	16	4:34	11:43	6:57	16	4:50	11:36	6:27	16	5:01	11:27	5:57	16	5:17	11:25	5:38	16	5:34	11:34	5:39
17	4:15	11:42	7:14	17	4:35	11:43	6:57	17	4:50	11:36	6:26	17	5:02	11:27	5:56	17	5:17	11:25	5:37	17	5:35	11:35	5:39
18	4:16	11:42	7:14	18	4:35	11:43	6:5	18	4:51	11:35	6:25	18	5:02	11:26	5:55	18	5:18	11:25	5:37	18	5:35	11:35	5:40
19	4:16	11:43	7:14	19	4:36	11:43	6:55	19	4:51	11:35	6:24	19	5:03	11:26	5:55	19	5:18	11:25	5:37	19	5:36	11:36	5:40
20	4:17	11:43	7:14	20	4:36	11:43	6:54	20	4:51	11:35	6:23	20	5:03	11:26	5:54	20	5:19	11:25	5:37	20	5:36	11:36	5:41
21	4:18	11:43	7:13	21	4:37	11:43	6:53	21	4:52	11:34	6:22	21	5:04	11:26	5:53	21	5:19	11:25	5:36	21	5:37	11:37	5:41
22	4:18	11:43	7:13	22	4:38	11:42	6:52	22	4:52	11:34	6:21	22	5:04	11:26	5:52	22	5:20	11:26	5:36	22	5:37	11:37	5:42
23	4:19	11:43	7:12	23	4:38	11:42	6:51	23	4:53	11:34	6:20	23	5:04	11:25	5:51	23	5:21	11:26	5:36	23	5:38	11:38	5:42
24	4:19	11:43	7:12	24	4:39	11:42	6:50	24	4:53	11:33	6:19	24	5:05	11:25	5:50	24	5:21	11:26	5:36	24	5:38	11:38	5:43
25	4:20	11:43	7:12	25	4:39	11:42	6:49	25	4:53	11:33	6:18	25	5:05	11:25	5:50	25	5:22	11:26	5:36	25	5:39	11:39	5:43
26	4:21	11:43	7:11	26	4:40	11:42	6:49	26	4:54	11:33	6:17	26	5:06	11:25	5:49	26	5:22	11:27	5:36	26	5:39	11:39	5:44
27	4:21	11:44	7:11	27	4:40	11:41	6:48	27	4:54	11:32	6:16	27	5:06	11:25	5:48	27	5:23	11:27	5:36	27	5:40	11:40	5:45
28	4:22	11:44	7:10	28	4:41	11:41	6:47	28	4:54	11:32	6:15	28	5:07	11:25	5:48	28	5:24	11:27	5:36	28	5:40	11:40	5:45
29	4:23	11:44	7:10	29	4:41	11:41	6:46	29	4:55	11:32	6:14	29	5:07	11:25	5:47	29	5:24	11:27	5:36	29	5:41	11:41	5:46
30	4:23	11:44	7:09	30	4:42	11:41	6:45	30	4:55	11:31	6:13	30	5:08	11:24	5:46	30	5:25	11:28	5:36	30	5:41	11:41	5:46
31	4:24	11:44	7:09	31	4:42	11:41	6:44	31				31	5:08	11:24	5:45	31				31	5:41	11:42	5:47

نمازوں کے اوقات کا نقشہ نمبر 27

مارچ — صفحہ نمبر 156

تاریخ	اذان فجر	طلوع آفتاب	زوال ظہر	عصر حنفی	غروب آفتاب	عشاء
1	5:38	6:48	12:43	4:55	6:33	7:49
3	5:36	6:46	12:43	4:56	6:34	7:50
5	5:34	6:45	12:42	4:57	6:35	7:50
7	5:33	6:43	12:42	4:57	6:36	7:51
9	5:31	6:41	12:41	4:58	6:37	7:52
11	5:29	6:39	12:41	4:58	6:38	7:53
13	5:27	6:37	12:40	4:59	6:38	7:54
15	5:25	6:35	12:40	4:59	6:39	7:55
17	5:23	6:33	12:39	5:00	6:40	7:56
19	5:21	6:31	12:39	5:00	6:41	7:57
21	5:19	6:29	12:38	5:00	6:42	7:57
23	5:17	6:27	12:37	5:01	6:42	7:58
25	5:15	6:25	12:37	5:01	6:43	7:59
27	5:13	6:23	12:36	5:01	6:44	8:00
29	5:10	6:21	12:36	5:01	6:45	8:01
31	5:08	6:19	12:35	5:02	6:46	8:02

اپریل — صفحہ نمبر 156

تاریخ	اذان فجر	طلوع آفتاب	زوال ظہر	عصر حنفی	غروب آفتاب	عشاء
1	5:07	6:18	12:35	5:02	6:46	8:03
3	5:05	6:16	12:34	5:02	6:47	8:04
5	5:03	6:14	12:33	5:02	6:47	8:05
7	5:01	6:12	12:33	5:02	6:48	8:06
9	4:59	6:11	12:32	5:02	6:49	8:07
11	4:56	6:09	12:32	5:03	6:50	8:08
13	4:54	6:07	12:31	5:03	6:51	8:09
15	4:52	6:05	12:31	5:03	6:52	8:10
17	4:50	6:03	12:30	5:03	6:52	8:11
19	4:48	6:02	12:30	5:03	6:53	8:12
21	4:46	6:00	12:29	5:03	6:54	8:13
23	4:44	5:58	12:29	5:03	6:55	8:15
25	4:42	5:57	12:29	5:03	6:56	8:16
27	4:40	5:55	12:28	5:04	6:57	8:17
29	4:38	5:54	12:28	5:04	6:58	8:18
30	4:37	5:53	12:28	5:04	6:58	8:19

جولائی

تاریخ	اذان فجر	طلوع آفتاب	زوال ظہر	عصر حنفی	غروب آفتاب	عشاء
1	4:20	5:42	12:34	5:15	7:21	8:49
3	4:20	5:43	12:35	5:15	7:21	8:49
5	4:21	5:44	12:35	5:15	7:21	8:49
7	4:22	5:44	12:36	5:16	7:21	8:49
9	4:23	5:45	12:36	5:16	7:21	8:48
11	4:24	5:46	12:36	5:16	7:21	8:48
13	4:26	5:47	12:36	5:16	7:20	8:47
15	4:27	5:48	12:37	5:16	7:20	8:46
17	4:28	5:49	12:37	5:16	7:20	8:45
19	4:29	5:49	12:37	5:16	7:19	8:44
21	4:30	5:50	12:37	5:16	7:18	8:43
23	4:32	5:51	12:37	5:16	7:18	8:42
25	4:33	5:52	12:37	5:16	7:17	8:41
27	4:34	5:53	12:37	5:16	7:16	8:40
29	4:35	5:54	12:37	5:15	7:15	8:38
31	4:37	5:55	12:37	5:15	7:14	8:37

اگست

تاریخ	اذان فجر	طلوع آفتاب	زوال ظہر	عصر حنفی	غروب آفتاب	عشاء
1	4:37	5:55	12:37	5:15	7:13	8:36
3	4:39	5:56	12:37	5:14	7:12	8:35
5	4:40	5:57	12:37	5:14	7:11	8:33
7	4:41	5:58	12:36	5:13	7:09	8:31
9	4:42	5:59	12:36	5:13	7:08	8:30
11	4:44	6:00	12:36	5:12	7:07	8:28
13	4:45	6:00	12:36	5:11	7:05	8:26
15	4:46	6:01	12:35	5:10	7:04	8:24
17	4:47	6:02	12:35	5:10	7:02	8:22
19	4:48	6:03	12:34	5:09	7:00	8:20
21	4:49	6:04	12:34	5:08	6:59	8:18
23	4:50	6:04	12:33	5:07	6:57	8:16
25	4:52	6:05	12:33	5:05	6:55	8:14
27	4:53	6:06	12:32	5:04	6:53	8:11
29	4:54	6:06	12:32	5:03	6:51	8:09
31	4:55	6:07	12:31	5:02	6:49	8:07

نومبر

تاریخ	اذان فجر	طلوع آفتاب	زوال ظہر	عصر حنفی	غروب آفتاب	عشاء
1	5:20	6:31	12:14	4:16	5:51	7:09
3	5:21	6:33	12:14	4:15	5:50	7:08
5	5:22	6:34	12:14	4:13	5:49	7:07
7	5:23	6:35	12:14	4:12	5:48	7:06
9	5:24	6:36	12:14	4:12	5:47	7:05
11	5:25	6:38	12:15	4:11	5:46	7:04
13	5:26	6:39	12:15	4:10	5:45	7:04
15	5:27	6:40	12:15	4:09	5:45	7:03
17	5:28	6:41	12:16	4:09	5:44	7:03
19	5:29	6:43	12:16	4:08	5:44	7:03
21	5:30	6:44	12:16	4:08	5:43	7:03
23	5:31	6:46	12:17	4:08	5:43	7:02
25	5:33	6:47	12:18	4:07	5:43	7:02
27	5:34	6:48	12:18	4:07	5:43	7:02
29	5:35	6:50	12:19	4:07	5:43	7:03
30	5:36	6:50	12:19	4:07	5:43	7:03

دسمبر

تاریخ	اذان فجر	طلوع آفتاب	زوال ظہر	عصر حنفی	غروب آفتاب	عشاء
1	5:36	6:51	12:20	4:07	5:43	7:03
3	5:37	6:53	12:20	4:07	5:43	7:03
5	5:39	6:54	12:21	4:08	5:43	7:04
7	5:40	6:55	12:22	4:08	5:43	7:04
9	5:41	6:57	12:23	4:08	5:44	7:05
11	5:42	6:58	12:24	4:09	5:44	7:05
13	5:43	6:59	12:25	4:10	5:45	7:06
15	5:44	7:00	12:26	4:10	5:46	7:07
17	5:46	7:01	12:27	4:11	5:47	7:08
19	5:47	7:03	12:28	4:12	5:47	7:09
21	5:48	7:04	12:29	4:13	5:48	7:10
23	5:49	7:05	12:30	4:14	5:49	7:11
25	5:50	7:06	12:31	4:15	5:50	7:12
27	5:50	7:06	12:32	4:16	5:52	7:13
29	5:51	7:07	12:33	4:17	5:54	7:14
31	5:52	7:08	12:34	4:19	5:55	7:15

نمازوں کے اوقات کا نقشہ نمبر 27

جنوری — صفحہ نمبر 157

تاریخ	اذان فجر	طلوع آفتاب	زوال ظہر	عصر حنفی	غروب آفتاب	عشاء
1	5:53	7:08	12:34	4:20	5:55	7:16
3	5:53	7:09	12:35	4:21	5:56	7:17
5	5:54	7:09	12:36	4:22	5:57	7:18
7	5:54	7:10	12:37	4:23	5:59	7:19
9	5:55	7:10	12:38	4:25	6:00	7:21
11	5:55	7:10	12:39	4:26	6:02	7:22
13	5:56	7:10	12:39	4:28	6:03	7:23
15	5:56	7:10	12:40	4:29	6:05	7:24
17	5:56	7:10	12:41	4:31	6:06	7:26
19	5:56	7:10	12:41	4:32	6:07	7:27
21	5:56	7:10	12:42	4:34	6:09	7:28
23	5:56	7:09	12:42	4:35	6:10	7:29
25	5:55	7:09	12:43	4:36	6:12	7:31
27	5:55	7:08	12:43	4:38	6:13	7:32
29	5:55	7:08	12:44	4:39	6:15	7:33
31	5:54	7:07	12:44	4:41	6:16	7:34

فروری

تاریخ	اذان فجر	طلوع آفتاب	زوال ظہر	عصر حنفی	غروب آفتاب	عشاء
1	5:54	7:07	12:44	4:41	6:17	7:35
3	5:53	7:06	12:43	4:42	6:18	7:36
5	5:53	7:05	12:42	4:44	6:19	7:37
7	5:52	7:04	12:45	4:45	6:21	7:38
9	5:51	7:03	12:45	4:46	6:22	7:39
11	5:50	7:02	12:45	4:47	6:23	7:40
13	5:49	7:00	12:45	4:48	6:24	7:41
15	5:48	6:59	12:45	4:49	6:26	7:42
17	5:47	6:58	12:45	4:50	6:27	7:43
19	5:45	6:56	12:45	4:51	6:28	7:44
21	5:44	6:55	12:44	4:52	6:29	7:45
23	5:42	6:53	12:44	4:53	6:30	7:46
25	5:41	6:51	12:44	4:54	6:31	7:47
27	5:39	6:50	12:43	4:55	6:32	7:48
28	5:39	6:49	12:43	4:55	6:32	7:48
29	5:38	6:49	12:43	4:55	6:33	7:48

مئی

تاریخ	اذان فجر	طلوع آفتاب	زوال ظہر	عصر حنفی	غروب آفتاب	عشاء
1	4:36	5:52	12:28	5:04	6:59	8:20
3	4:35	5:51	12:28	5:04	6:59	8:21
5	4:33	5:49	12:27	5:04	7:00	8:22
7	4:31	5:48	12:27	5:04	7:01	8:24
9	4:30	5:47	12:27	5:05	7:02	8:25
11	4:28	5:46	12:27	5:05	7:03	8:26
13	4:27	5:45	12:27	5:05	7:04	8:28
15	4:25	5:44	12:27	5:05	7:05	8:29
17	4:24	5:43	12:27	5:06	7:06	8:31
19	4:23	5:42	12:27	5:06	7:07	8:32
21	4:22	5:41	12:27	5:06	7:08	8:33
23	4:21	5:41	12:27	5:07	7:09	8:35
25	4:20	5:40	12:28	5:07	7:10	8:36
27	4:19	5:40	12:28	5:07	7:11	8:37
29	4:18	5:39	12:28	5:08	7:12	8:38
31	4:17	5:39	12:28	5:08	7:13	8:40

جون

تاریخ	اذان فجر	طلوع آفتاب	زوال ظہر	عصر حنفی	غروب آفتاب	عشاء
1	4:17	5:39	12:28	5:08	7:13	8:40
3	4:17	5:38	12:29	5:09	7:14	8:41
5	4:16	5:38	12:29	5:09	7:15	8:42
7	4:16	5:38	12:29	5:10	7:16	8:43
9	4:16	5:38	12:30	5:10	7:16	8:44
11	4:16	5:38	12:30	5:11	7:17	8:45
13	4:16	5:38	12:31	5:11	7:18	8:46
15	4:16	5:38	12:31	5:11	7:18	8:47
17	4:16	5:39	12:32	5:12	7:19	8:47
19	4:16	5:39	12:32	5:12	7:20	8:48
21	4:16	5:39	12:32	5:13	7:20	8:48
23	4:17	5:40	12:33	5:13	7:20	8:49
25	4:17	5:40	12:33	5:14	7:21	8:49
27	4:18	5:41	12:34	5:14	7:21	8:49
29	4:19	5:42	12:34	5:14	7:21	8:49
30	4:19	5:42	12:34	5:15	7:21	8:49

ستمبر

تاریخ	اذان فجر	طلوع آفتاب	زوال ظہر	عصر حنفی	غروب آفتاب	عشاء
1	4:55	6:07	12:31	5:01	6:48	8:06
3	4:56	6:08	12:30	5:00	6:46	8:04
5	4:57	6:09	12:29	4:59	6:44	8:02
7	4:58	6:09	12:29	4:57	6:42	7:59
9	5:00	6:10	12:28	4:56	6:40	7:57
11	5:01	6:11	12:27	4:54	6:38	7:55
13	5:02	6:11	12:27	4:53	6:36	7:53
15	5:03	6:12	12:26	4:51	6:34	7:50
17	5:04	6:13	12:25	4:50	6:32	7:48
19	5:05	6:13	12:25	4:48	6:30	7:46
21	5:06	6:14	12:24	4:47	6:28	7:44
23	5:07	6:15	12:23	4:45	6:26	7:42
25	5:08	6:15	12:22	4:43	6:24	7:39
27	5:09	6:16	12:22	4:42	6:22	7:37
29	5:10	6:17	12:21	4:40	6:20	7:35
30	5:11	6:17	12:21	4:39	6:19	7:34

اکتوبر

تاریخ	اذان فجر	طلوع آفتاب	زوال ظہر	عصر حنفی	غروب آفتاب	عشاء
1	5:07	6:17	12:20	4:38	6:18	7:33
3	5:08	6:18	12:20	4:37	6:16	7:31
5	5:09	6:19	12:19	4:35	6:14	7:29
7	5:09	6:20	12:19	4:34	6:12	7:27
9	5:10	6:20	12:18	4:32	6:10	7:25
11	5:11	6:21	12:17	4:30	6:08	7:24
13	5:12	6:22	12:17	4:29	6:06	7:22
15	5:12	6:23	12:17	4:27	6:04	7:20
17	5:13	6:24	12:16	4:26	6:03	7:19
19	5:14	6:25	12:16	4:24	6:01	7:17
21	5:15	6:26	12:15	4:23	5:59	7:16
23	5:16	6:27	12:15	4:21	5:58	7:14
25	5:17	6:28	12:15	4:20	5:56	7:13
27	5:17	6:29	12:15	4:19	5:55	7:11
29	5:18	6:30	12:14	4:17	5:53	7:10
31	5:19	6:31	12:14	4:16	5:52	7:09

سحری و افطار کا نقشہ نمبر 27

جنوری				فروری				مارچ				اپریل				مئی				جون			
تاریخ	انتہائے سحر	نصف النہار شرعی	افطار	تاریخ	انتہائے سحر	نصف النہار شرعی	افطار	تاریخ	انتہائے سحر	نصف النہار شرعی	افطار	تاریخ	انتہائے سحر	نصف النہار شرعی	افطار	تاریخ	انتہائے سحر	نصف النہار شرعی	افطار	تاریخ	انتہائے سحر	نصف النہار شرعی	افطار
1	5:47	11:49	5:55	1	5:49	12:00	6:17	1	5:32	12:00	6:33	1	5:02	11:51	6:46	1	4:31	11:42	6:59	1	4:12	11:40	7:13
2	5:48	11:49	5:55	2	5:48	12:00	6:17	2	5:32	12:00	6:33	2	5:01	11:51	6:46	2	4:30	11:42	6:59	2	4:12	11:40	7:14
3	5:48	11:50	5:56	3	5:48	12:01	6:18	3	5:31	12:00	6:34	3	5:00	11:51	6:47	3	4:29	11:42	6:59	3	4:11	11:40	7:14
4	5:48	11:50	5:57	4	5:48	12:01	6:19	4	5:30	12:00	6:34	4	4:59	11:50	6:47	4	4:28	11:42	7:00	4	4:11	11:40	7:14
5	5:48	11:51	5:57	5	5:47	12:01	6:19	5	5:29	11:59	6:35	5	4:57	11:50	6:47	5	4:28	11:42	7:00	5	4:11	11:40	7:15
6	5:49	11:51	5:58	6	5:47	12:01	6:20	6	5:28	11:59	6:35	6	4:56	11:50	6:48	6	4:27	11:41	7:01	6	4:11	11:41	7:15
7	5:49	11:51	5:59	7	5:46	12:01	6:21	7	5:27	11:59	6:36	7	4:55	11:49	6:48	7	4:26	11:41	7:01	7	4:11	11:41	7:16
8	5:49	11:52	6:00	8	5:46	12:01	6:21	8	5:26	11:59	6:36	8	4:54	11:49	6:49	8	4:25	11:41	7:02	8	4:10	11:41	7:16
9	5:49	11:52	6:00	9	5:46	12:02	6:22	9	5:25	11:59	6:37	9	4:53	11:49	6:49	9	4:24	11:41	7:02	9	4:10	11:41	7:16
10	5:50	11:53	6:01	10	5:45	12:01	6:23	10	5:24	11:58	6:37	10	4:52	11:48	6:49	10	4:24	11:41	7:03	10	4:10	11:41	7:17
11	5:50	11:53	6:02	11	5:45	12:01	6:23	11	5:23	11:58	6:38	11	4:51	11:48	6:50	11	4:23	11:41	7:03	11	4:10	11:41	7:17
12	5:50	11:54	6:02	12	5:44	12:01	6:24	12	5:23	11:58	6:38	12	4:50	11:48	6:50	12	4:22	11:40	7:04	12	4:10	11:41	7:18
13	5:50	11:54	6:03	13	5:44	12:01	6:24	13	5:22	11:58	6:38	13	4:49	11:47	6:51	13	4:21	11:40	7:04	13	4:10	11:42	7:18
14	5:50	11:55	6:04	14	5:43	12:02	6:25	14	5:21	11:57	6:39	14	4:48	11:47	6:51	14	4:21	11:40	7:05	14	4:10	11:42	7:18
15	5:50	11:55	6:05	15	5:42	12:02	6:26	15	5:20	11:57	6:39	15	4:47	11:47	6:52	15	4:20	11:40	7:05	15	4:10	11:42	7:18
16	5:50	11:55	6:05	16	5:42	12:01	6:26	16	5:19	11:57	6:40	16	4:46	11:46	6:52	16	4:19	11:40	7:06	16	4:10	11:42	7:19
17	5:50	11:56	6:06	17	5:41	12:01	6:27	17	5:18	11:56	6:40	17	4:45	11:46	6:52	17	4:19	11:40	7:06	17	4:10	11:43	7:19
18	5:51	11:56	6:07	18	5:41	12:01	6:27	18	5:17	11:56	6:40	18	4:44	11:46	6:53	18	4:18	11:40	7:07	18	4:11	11:43	7:19
19	5:51	11:57	6:07	19	5:40	12:01	6:28	19	5:16	11:56	6:41	19	4:43	11:45	6:53	19	4:17	11:40	7:07	19	4:11	11:43	7:20
20	5:51	11:57	6:08	20	5:39	12:01	6:28	20	5:15	11:55	6:41	20	4:42	11:45	6:54	20	4:17	11:40	7:08	20	4:11	11:43	7:20
21	5:50	11:58	6:09	21	5:39	12:01	6:29	21	5:13	11:55	6:42	21	4:41	11:45	6:54	21	4:16	11:40	7:08	21	4:11	11:43	7:20
22	5:50	11:58	6:10	22	5:38	12:01	6:29	22	5:12	11:55	6:42	22	4:40	11:45	6:54	22	4:16	11:40	7:09	22	4:11	11:43	7:20
23	5:50	11:58	6:10	23	5:37	12:01	6:30	23	5:11	11:54	6:42	23	4:39	11:44	6:55	23	4:15	11:40	7:09	23	4:12	11:44	7:20
24	5:50	11:58	6:11	24	5:36	12:01	6:30	24	5:10	11:54	6:43	24	4:38	11:44	6:55	24	4:15	11:40	7:10	24	4:12	11:44	7:21
25	5:50	11:58	6:12	25	5:36	12:01	6:31	25	5:09	11:54	6:43	25	4:37	11:44	6:56	25	4:14	11:40	7:10	25	4:12	11:44	7:21
26	5:50	11:59	6:12	26	5:35	12:01	6:31	26	5:08	11:53	6:44	26	4:36	11:44	6:56	26	4:14	11:40	7:10	26	4:12	11:44	7:21
27	5:50	11:59	6:13	27	5:34	12:01	6:32	27	5:07	11:53	6:44	27	4:35	11:43	6:57	27	4:13	11:40	7:11	27	4:13	11:44	7:21
28	5:50	11:59	6:14	28	5:33	12:00	6:32	28	5:06	11:53	6:44	28	4:34	11:43	6:57	28	4:13	11:40	7:11	28	4:13	11:45	7:21
29	5:49	12:00	6:15	29				29	5:05	11:52	6:45	29	4:33	11:43	6:58	29	4:13	11:40	7:12	29	4:13	11:45	7:21
30	5:49	12:00	6:15	30				30	5:04	11:52	6:45	30	4:32	11:43	6:58	30	4:12	11:40	7:12	30	4:14	11:45	7:21
31	5:49	12:00	6:16	31				31	5:03	11:52	6:46	31				31	4:12	11:40	7:13	31			

سحری و افطار کا نقشہ نمبر 27

جولائی				اگست				ستمبر				اکتوبر				نومبر				دسمبر			
تاریخ	انتہائے سحر	نصف النہار شرعی	افطار	تاریخ	انتہائے سحر	نصف النہار شرعی	افطار	تاریخ	انتہائے سحر	نصف النہار شرعی	افطار	تاریخ	انتہائے سحر	نصف النہار شرعی	افطار	تاریخ	انتہائے سحر	نصف النہار شرعی	افطار	تاریخ	انتہائے سحر	نصف النہار شرعی	افطار
1	4:14	11:45	7:21	1	4:32	11:50	7:13	1	4:50	11:47	6:48	1	5:02	11:37	6:18	1	5:14	11:30	5:51	1	5:31	11:34	5:43
2	4:15	11:46	7:21	2	4:33	11:50	7:13	2	4:50	11:46	6:47	2	5:02	11:37	6:17	2	5:15	11:30	5:51	2	5:31	11:35	5:43
3	4:15	11:46	7:21	3	4:33	11:50	7:12	3	4:51	11:46	6:46	3	5:03	11:37	6:16	3	5:15	11:30	5:50	3	5:32	11:35	5:43
4	4:16	11:46	7:21	4	4:34	11:50	7:11	4	4:51	11:46	6:45	4	5:03	11:36	6:15	4	5:16	11:30	5:50	4	5:33	11:35	5:43
5	4:16	11:46	7:21	5	4:35	11:50	7:11	5	4:52	11:46	6:44	5	5:03	11:36	6:14	5	5:16	11:30	5:49	5	5:33	11:36	5:43
6	4:16	11:46	7:21	6	4:35	11:50	7:10	6	4:52	11:45	6:43	6	5:04	11:36	6:13	6	5:17	11:30	5:49	6	5:34	11:36	5:43
7	4:17	11:47	7:21	7	4:36	11:50	7:09	7	4:52	11:45	6:42	7	5:04	11:35	6:12	7	5:17	11:30	5:48	7	5:34	11:36	5:43
8	4:17	11:47	7:21	8	4:36	11:50	7:09	8	4:53	11:45	6:41	8	5:04	11:35	6:11	8	5:18	11:30	5:48	8	5:35	11:37	5:44
9	4:18	11:47	7:21	9	4:37	11:50	7:08	9	4:53	11:44	6:40	9	5:05	11:35	6:10	9	5:18	11:30	5:47	9	5:36	11:37	5:44
10	4:19	11:47	7:21	10	4:38	11:50	7:07	10	4:54	11:44	6:39	10	5:05	11:35	6:09	10	5:19	11:30	5:47	10	5:36	11:38	5:44
11	4:19	11:48	7:21	11	4:38	11:50	7:07	11	4:54	11:44	6:38	11	5:06	11:34	6:08	11	5:19	11:30	5:46	11	5:37	11:38	5:44
12	4:20	11:48	7:21	12	4:39	11:50	7:06	12	4:55	11:43	6:37	12	5:06	11:34	6:07	12	5:20	11:30	5:46	12	5:37	11:39	5:45
13	4:20	11:48	7:20	13	4:39	11:50	7:05	13	4:55	11:43	6:36	13	5:06	11:34	6:06	13	5:20	11:30	5:45	13	5:38	11:39	5:45
14	4:21	11:48	7:20	14	4:40	11:50	7:04	14	4:55	11:43	6:35	14	5:07	11:34	6:05	14	5:21	11:31	5:45	14	5:39	11:39	5:45
15	4:21	11:48	7:20	15	4:41	11:50	7:04	15	4:56	11:43	6:34	15	5:07	11:33	6:04	15	5:21	11:31	5:45	15	5:39	11:40	5:46
16	4:22	11:48	7:20	16	4:41	11:50	7:03	16	4:56	11:42	6:33	16	5:07	11:33	6:04	16	5:22	11:31	5:44	16	5:40	11:40	5:46
17	4:23	11:49	7:20	17	4:42	11:49	7:02	17	4:57	11:42	6:32	17	5:08	11:33	6:03	17	5:23	11:31	5:44	17	5:40	11:41	5:47
18	4:23	11:49	7:19	18	4:42	11:49	7:01	18	4:57	11:42	6:31	18	5:08	11:33	6:02	18	5:23	11:31	5:44	18	5:41	11:41	5:47
19	4:24	11:49	7:19	19	4:43	11:49	7:00	19	4:57	11:41	6:30	19	5:09	11:32	6:01	19	5:24	11:31	5:44	19	5:41	11:42	5:47
20	4:24	11:49	7:19	20	4:43	11:49	6:59	20	4:58	11:41	6:29	20	5:09	11:32	6:00	20	5:24	11:31	5:43	20	5:42	11:42	5:48
21	4:25	11:49	7:18	21	4:44	11:49	6:59	21	4:58	11:41	6:28	21	5:09	11:32	5:59	21	5:25	11:32	5:43	21	5:42	11:43	5:48
22	4:26	11:49	7:18	22	4:45	11:49	6:58	22	4:59	11:40	6:27	22	5:10	11:32	5:59	22	5:25	11:32	5:43	22	5:43	11:43	5:49
23	4:26	11:49	7:18	23	4:45	11:49	6:57	23	4:59	11:40	6:26	23	5:10	11:32	5:58	23	5:26	11:32	5:43	23	5:43	11:44	5:49
24	4:27	11:50	7:17	24	4:46	11:48	6:56	24	4:59	11:40	6:25	24	5:11	11:31	5:57	24	5:27	11:32	5:43	24	5:44	11:44	5:50
25	4:28	11:50	7:17	25	4:46	11:48	6:55	25	5:00	11:39	6:24	25	5:11	11:31	5:56	25	5:27	11:33	5:43	25	5:44	11:45	5:50
26	4:28	11:50	7:16	26	4:47	11:48	6:54	26	5:00	11:39	6:23	26	5:12	11:31	5:55	26	5:28	11:33	5:43	26	5:45	11:46	5:51
27	4:29	11:50	7:16	27	4:47	11:48	6:53	27	5:00	11:39	6:22	27	5:12	11:31	5:55	27	5:28	11:33	5:43	27	5:46	11:46	5:52
28	4:29	11:50	7:15	28	4:48	11:48	6:52	28	5:01	11:38	6:21	28	5:12	11:31	5:54	28	5:29	11:33	5:43	28	5:46	11:47	5:52
29	4:30	11:50	7:15	29	4:48	11:47	6:51	29	5:01	11:38	6:20	29	5:13	11:31	5:53	29	5:30	11:34	5:43	29	5:46	11:47	5:53
30	4:31	11:50	7:14	30	4:49	11:47	6:50	30	5:01	11:38	6:19	30	5:13	11:31	5:53	30	5:30	11:34	5:43	30	5:46	11:47	5:53
31	4:31	11:50	7:14	31	4:49	11:47	6:49					31	5:14	11:31	5:52					31	5:47	11:48	5:54

جمعہ کا وقت --: جمعہ اور ظہر کا ایک ہی وقت ہے لیکن جمعہ میں تعجیل مستحب ہے۔ ابراد یعنی تاخیر جو موسم گرما کی نماز ظہر میں مستحب ہے وہ جمعہ میں نہیں۔ کیونکہ جمعہ کو جلد ادا کرنا مستحب ہے۔ مومن پر لازم ہے کہ جونہی جمعہ کے دن کسی مسجد کی اذان گوش زد ہو' اسی پہلی اذان پر اپنے تمام کاروبار اور ہر قسم کی مصروفیت سے دستبردار ہو کر مسجد کو چل دے۔ درمختار میں ہے کہ صحیح قول میں پہلی اذان کے ہونے پر بیع یعنی کاروبار کو ترک کرنا اور مسجد کی طرف جھپٹنا واجب ہے' اگرچہ چلتے چلتے خریدوفروخت کرتا ہو۔ سرور دو عالم صلی اللہ علیہ وآلہ سلم نے فرمایا کہ جمعہ کے دن فرشتے مسجد کے دروازے پر آکھڑے ہوتے ہیں اور پہلے آنے والوں اور بعد میں آنے والوں کے نام لکھتے ہیں۔ اس نمازی کی مثال جو پہلے پہنچا اس شخص کی سی ہے جو قربانی کے لئے اپنا اونٹ بیت اللہ بھیجے۔ اور جو اس کے بعد پہنچتا ہے اس شخص کی مانند ہے جو گائے بھیجے۔ پھر جو اس کے بعد آتا ہے' دنبہ بھیجنے والے کی مانند ہے۔ اس کے بعد آنے والا اس کی مانند ہے جو مرغی کا صدقہ کرے۔ پھر انڈا۔ پھر جب امام خطبے کے لئے نکلتا ہے تو فرشتے اپنے دفتر لپیٹ کر خطبہ سننے میں مشغول ہو جاتے ہیں۔ (رواہ البخاری ومسلم)

خطیب حضرات سے ایک عاجزانہ گزارش --: جیسا کہ اوپر بیان ہو چکا جمعہ اول وقت پڑھنا مستحب ہے۔ ہمارے پاکستان میں اس مستحب پر عمل تقریباً ترک ہوتا جا رہا ہے۔ اس ایک مستحب کے چھوٹنے سے کتنی سنتوں پر عمل ختم ہوتا جا رہا ہے۔ ملاحظہ فرمایئے۔ (1)۔ اوپر بیان شدہ حدیث پر عمل بہت مشکل ہو جاتا ہے کیونکہ اکثر لوگ کھانا اتنا موخر نہیں کرسکتے۔ (2)۔ کھانے کے بعد فوراً غسل نہیں ہوسکتا۔ اس لئے جمعہ کے دن کا غسل بھی اکثر کا متاثر ہو گیا ہے۔ (3)۔ اول وقت آنے سے جو ذکر و تلاوت مسجد میں ہو سکتی تھی یا مسجد کا ماحول میسر آ سکتا تھا اس سے محرومی ہوئی پھر ان تین باتوں سے محرومی کا اثر کن سنتوں پر پڑتا ہے اس سے بات کہاں تک پہنچتی ہے۔ غور کیا جائے تو صرف ایک ہی بات سامنے آتی ہے کہ جمعہ تاخیر سے پڑھنے کا ایک ہی سبب ہے کہ وعظ سننے میں کوئی فرق نہ آئے۔ بلاشبہ یہ ایک بہت ہی نیک جذبہ ہے کہ لوگوں تک دین پہنچانے کا ایک ذریعہ ہے لیکن جیسا کہ ہم سب کو معلوم ہے کہ ایک جماعت میں صحابہؓ کو صرف اس وجہ سے فتح جلدی حاصل نہ ہوئی کیونکہ ان سے ایک سنتِ مسواک چھوٹ گئی تھی۔ یہاں ہم سے کتنی سنتیں چھوٹ رہی ہیں۔ پھر بھی ہم اس کو دین کے لئے فائدہ مند سمجھ سکتے ہیں؟

کربوغہ شریف میں حضرت مفتی مختار الدین شاہ صاحب کے ہاں نماز پڑھنے کا اتفاق ہوا۔ انہوں نے اس کا عجیب علاج کیا تھا' وہ یوں کہ حضرت مفتی صاحب نے 12 بجے وعظ شروع فرمایا۔ وعظ کے دوران جب وقت داخل ہوا تو وعظ روک کر اذان دلوادی' پھر اس کے بعد وعظ مکمل کرکے سوا ایک بجے نماز بھی ختم کر دی۔ کس خوبی سے دینی ضرورت یعنی وعظ اور جمعہ کے سنتوں کا اہتمام فرمایا۔ اللہ کرے کہ سب حضرات اس سعادت کو حاصل کرنے والے بن جائیں۔ آمین ثم آمین۔

نماز کی پابندی --: رسول صلی اللہ علیہ وآلہ وسلم نے فرمایا کہ پانچوں نمازوں کی مثال ایسی ہے جیسے کسی کے دروازے کے سامنے ایک گہری نہر بہتی ہو اور وہ اس میں پانچ وقت نہایا کرے' مطلب یہ کہ جیسے اس شخص کے بدن پر ذرا میل نہیں رہے گا۔ اسی طرح جو شخص پانچوں وقت کی نماز پابندی سے پڑھے اس کے سارے گناہ دھل جائیں گے اور فرمایا "قیامت کے دن بندے سے سب سے پہلے نماز کا حساب ہوگا"۔

اسی مہینے کے جدول میں دیا گیا فرق جمع کر دیجئے تو وہ اوقات حاصل ہو جائیں گے جن کے بعد نماز پڑھنا درست ہو جاتا ہے۔ اس طرح عین دوپہر کو جب سایہ کم سے کم ہو جائے' کوئی بھی نماز پڑھنا ٹھیک نہیں۔ دیئے ہوئے ظہر کے اوقات سے تقریباً پانچ منٹ پہلے یہ وقت شروع ہوتا ہے اور ظہر کے اوقات تک رہتا ہے۔ احسن الفتاویٰ جلد دوم میں اس کی کافی تفصیل دی ہوئی ہے۔ خواہشمند حضرات اس کو تفصیل سے پڑھ سکتے ہیں۔ اس طرح عصر کی نماز پڑھ لینے کے بعد نفل پڑھنا جائز نہیں۔ البتہ قضا اور سجدۂ تلاوت درست ہے اور جب دھوپ پھیکی پڑھ جائے تو پھر یہ بھی درست نہیں' اس کا اندازہ یہ ہے کہ غروب آفتاب سے تقریباً 20 منٹ پہلے شروع ہو جاتا ہے اور غروب آفتاب پر ختم ہو جاتا ہے۔

مثلِ اوّل اور مثلِ ثانی کا فرق :-

حضرت امام ابوحنیفہؒ کے نزدیک عصر کا وقت اس وقت داخل ہوتا ہے، جب سایہ اصلی کو چھوڑ کر کسی عمودی جسم کا سایہ اسکی قد کے دگنے کے برابر ہو جائے۔ اسکو مثل ثانی کا وقت بھی کہا جاتا ہے۔ ان نقشوں میں یہ عصر حنفی کے نام سے دیا ہوا ہے۔ اور صاحبینؒ کے نزدیک عصر کا وقت اس وقت داخل ہوتا ہے جب سایہ اصلی کو چھوڑ کر کسی عمودی جسم کا سایہ اسکی قد کے برابر ہو جائے۔ اسکو مثل اوّل کہا جاتا ہے اور عصر شافعی بھی۔ نیچے دیئے ہوئے جدول میں ان دونوں کا فرق منٹوں میں دیا گیا ہے۔ پس مثل اوّل کے اوقات ہم جدول کی مدد سے معلوم ہو سکتے ہیں۔ بہتر ہے کہ ظہر اس وقت سے پہلے پہلے ادا کیجائے اور عصر کی نماز مثلِ ثانی کے بعد۔ تاکہ اختلاف سے بچا جا سکے۔

مفید معلومات کا جدول

نقشہ نمبر	جنوری		فروری		مارچ		اپریل		مئی		جون		جولائی		اگست		ستمبر		اکتوبر		نومبر		دسمبر	
	و	ب	و	ب	و	ب	و	ب	و	ب	و	ب	و	ب	و	ب	و	ب	و	ب	و	ب	و	ب
1	17	39	16	42	16	47	16	55	17	64	17	73	17	68	17	58	17	50	16	43	16	39	17	38
2	17	39	16	42	16	47	16	55	17	64	17	73	17	68	17	58	16	50	16	43	16	39	17	39
3	17	39	16	42	16	47	15	55	16	65	17	73	17	68	17	58	16	50	16	44	17	40	17	39
4	17	39	16	42	16	47	15	55	16	65	17	73	17	68	17	59	16	50	16	44	17	40	17	39
5	17	39	16	42	16	47	15	55	16	65	17	73	17	68	17	59	16	50	15	44	16	40	17	39
6	17	40	16	43	16	48	15	56	16	65	16	73	17	68	17	59	16	50	15	44	16	40	17	39
7	17	40	16	43	16	48	15	56	16	65	17	74	16	69	16	59	16	51	15	44	16	40	17	40
8	16	40	16	43	16	48	15	56	16	65	16	74	16	69	16	59	16	51	15	44	16	41	17	40
9	16	40	16	43	16	48	15	56	16	65	16	74	16	69	16	59	16	51	15	45	16	41	16	40
10	16	40	16	43	15	48	15	56	16	66	16	74	16	69	16	59	16	51	15	45	16	41	16	40
11	16	41	16	43	15	48	15	56	16	66	16	74	16	69	15	60	15	51	15	45	16	41	16	40
12	16	41	16	44	15	48	15	56	16	66	16	75	16	70	15	60	15	51	15	45	16	41	16	41
13	16	41	16	44	15	49	15	57	16	66	16	75	16	70	15	60	15	51	15	45	16	41	16	41
14	16	41	16	44	15	49	15	57	16	66	16	75	16	70	16	60	15	52	15	46	16	41	16	41
15	16	41	16	44	15	49	14	57	16	67	16	75	16	70	16	60	15	52	15	46	16	42	16	41
16	16	42	16	44	15	49	14	57	15	67	16	76	16	70	16	60	15	52	14	46	16	42	16	41
17	16	42	16	44	15	49	14	57	15	67	16	76	16	71	15	61	15	52	14	46	15	42	15	42
18	15	42	15	45	15	49	14	57	15	67	15	76	15	71	15	61	15	52	14	46	15	42	15	42
19	15	42	15	45	15	50	14	58	15	68	15	77	15	71	15	61	15	52	14	46	15	43	15	42
20	15	42	15	45	15	50	14	58	15	68	15	77	15	72	15	61	15	53	14	46	15	43	15	42
21	15	43	15	45	14	50	14	58	15	68	15	77	15	72	15	61	15	53	14	47	14	43	15	43
22	15	43	15	45	14	50	14	58	15	68	15	78	15	72	15	62	15	53	14	47	14	43	15	43
23	15	43	15	46	14	50	14	58	15	69	15	78	15	72	14	62	14	53	14	47	14	43	15	43
24	15	43	15	46	14	50	14	59	15	69	15	78	15	73	15	62	15	53	14	47	14	43	15	43
25	15	43	15	46	14	51	14	59	15	69	15	79	15	73	14	62	14	53	14	47	14	43	15	43
26	15	43	15	46	14	51	14	59	15	69	15	79	15	73	14	63	14	54	14	47	14	44	15	43
27	15	44	15	46	14	51	14	59	15	70	15	79	15	74	14	63	14	54	14	48	15	44	15	44

و سے مراد طلوع آفتاب کے بعد مکروہ وقت کی منٹوں میں مقدار ہے، اور ب سے مراد عصر حنفی اور عصر شافعی کے درمیان منٹوں میں فرق ہے۔

اوقات کے مسائل --: نماز فجر کا وقت صبح صادق (نقشے میں فجر کا کالم) سے طلوع آفتاب تک رہتا ہے' اس دوران نماز فجر کا شروع کرنا اور ختم کرنا ضروری ہے۔ اگر نماز کا کوئی جز بھی اس وقت سے باہر ادا کیا گیا تو نماز فاسد ہو جائے گی۔ یہ بہتر ہوگا کہ اس کی جماعت طلوع آفتاب کے دیئے ہوئے وقت سے تقریباً آدھ گھنٹہ پہلے شروع کی جائے۔ خواتین کے لئے بہتر ہے کہ وہ نماز وقت داخل ہوتے ہی پڑھ لیں۔ ظہر کا وقت زوال کے بعد شروع ہو جاتا ہے اور جب تک عصر کا وقت داخل نہ ہو تو اس وقت تک جاری رہتا ہے۔ دونوں اوقات نقشے سے معلوم ہوسکتے ہیں۔ بہتر یہ ہے کہ اسے مثل اول سے پہلے پہلے ختم کیا جائے تاکہ اختلاف سے نکلا جاسکے۔ عصر کا وقت غروب آفتاب تک رہتا ہے لیکن جب سورج کا رنگ بدل جائے تو پھر اس کا پڑھنا مکروہ تحریمی ہوتا ہے۔ ہاں اگر کسی نے عصر کی نماز کسی خاص وجہ سے ابھی تک نہ پڑھی ہو تو اس کو تو بہرحال پڑھنی پڑے گی چاہے اس کی صرف ایک ہی رکعت اس کو اس طرح مل جائے کہ سورج ابھی ہو۔ لیکن اتنی دیر سستی کرنے پر سخت وعید ہے۔ مغرب کی نماز کا وقت جب تک عشاء کا وقت داخل نہ ہو تو جاری رہتا ہے۔ عوام میں جو یہ غلط فہمی ہے کہ تھوڑا سا اندھیرا ہوا تو اسے قضا سمجھے' غلط ہے اور حقیقت یہ ہے کہ مغرب کی نماز میں اتنی تاخیر کہ تارے کثرت سے نظر آئیں مکروہ تحریمی اور اتنی تاخیر کہ اس میں دو رکعت پڑھنے کے وقت سے زیادہ دیر ہو جائے مکروہ تنزیہی ہے' خوب سمجھ لیا جائے۔ پس اگر کسی نے مغرب کی نماز کسی وجہ سے نہ پڑھی ہو تو وہ دیئے ہوئے عشاء کے وقت تک پڑھ سکتا ہے۔ سرخی کے غائب ہونے سے پہلے تو سب کے نزدیک مغرب کا وقت رہتا ہے۔ اس دوران عشاء کی اذان ہرگز نہ دی جائے ورنہ اس کا اعادہ واجب ہوگا۔ سرخی کا مشاہدہ نہایت آسان ہے بس کچھ ہمت کی ضرورت ہے۔ عشاء کی نماز رات کی پہلی تہائی کے آخر تک موخر کرنا مستحب ہے۔ آدھی رات کے بعد اس کا پڑھنا مکروہ تحریمی ہے۔ نصف النہار شرعی یعنی شرعی دن جو کہ صبح صادق سے مغرب تک ہوتا ہے' کا نصف روزے کی نیت کے لیئے اہم ہے۔ سوائے قضا کفارے اور نذر معین کے جس کی نیت رات سے کرنی ضروری ہے۔ باقی روزوں کی نیت اگر اس وقت سے پہلے پہلے ہو جائے تو روزہ صحیح ہو جائے گا ورنہ نہیں۔ یہ وقت سحری اور افطار کے نقشوں میں ہر تاریخ کے لئے موجود ہے' نوٹ فرمایئے۔ تہجد کی نماز کا بہترین وقت صبح صادق سے پہلے اخیر شب ہے انہی نقشوں میں انتہائے سحر کا وقت اس کے لئے استعمال کریں۔

نمازوں کے اوقات سے متعلق مزید معلومات--:

مکروہ اوقات --: سورج نکلتے وقت اور ٹھیک دوپہر کو اور سورج ڈوبتے وقت کوئی نماز صحیح نہیں ہے البتہ عصر کی نماز اگر ابھی نہ پڑھی ہو تو وہ سورج ڈوبتے وقت بھی پڑھ سکتے ہیں' مگر اتنی دیر کرنا بہت گناہ کی بات ہے اور ان تینوں وقت سجدہ' تلاوت بھی مکروہ اور منع ہے۔ فجر کی نماز پڑھ لینے کے بعد جب تک سورج نکل کے اونچا نہ ہوجائے نفل نماز پڑھنا مکروہ ہے البتہ سورج نکلنے سے پہلے قضا نماز پڑھنا درست ہے اور سجدۂ تلاوت بھی درست ہے اور جب سورج نکل آیا' تو جب سورج کی طرف کھلی آنکھوں سے آسانی کے ساتھ دیکھا جا سکے' قضا نماز پڑھنا بھی درست نہیں۔ اس وقفے کو مکروہ وقت بعد طلوع کہتے ہیں۔ نیچے دیئے ہوئے جدول میں یہ وقت ہر مہینے کے لئے ہر نقشے کے لئے دیا گیا ہے۔ ہر مہینے کو طلوع آفتاب کے اوقات کے ساتھ

شمال کا تعین --: جیسا کہ اوپر بتایا گیا ہے قبلہ معلوم کرنے کے لئے شمال کی سمت کا تعین ضروری ہے۔ قطب نما کے علاوہ اس کے معلوم کرنے کا ایک مستند طریقہ بتایا جاتا ہے۔ اس کی مدد سے انشاء اللہ قبلہ معلوم کرنا بہت آسان ہوجائے گا۔ ہموار زمین پر ایک مقام و پر سیدھی لکڑی گاڑ دیجئے۔ زوال کا جو وقت نقشے میں دیا ہوا ہے۔ اس سے تقریباً آدھ گھنٹہ پہلے اس کے سائے کے آخری سرے پر ایک نشان لگا دیجئے۔ اس نشان کو مقام ب مان لیجئے۔ ا کو مرکز مان کر اب کے رداس کے حساب سے ایک دائرہ کھینچئے۔ جیسا کہ شکل نمبر 4 میں دکھایا گیا ہے۔ اب زوال کے بعد سائے کا بغور مشاہدہ کریں۔ جیسے ہی سایہ پھر دائرے کو قطع کرے' اسے مقام ج مان لیں' قوس ب ج کی تنصیف کیجئے۔ مقام تنصیف کو م کہہ دیں۔ ا م شمال کی سمت ہے۔

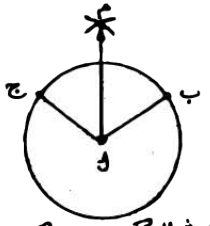

شکل نمبر 4

ا م شمال کی سمت ہے

ایک لطیف نقطہ --: اس کتاب کی تیاری کے دوران بعض اہل خیر سے جب مشورہ کیا تو ان میں سے بعض نے ایک اشکال پیش کیا جس کا ان کو جواب دیا گیا' اور وہ حضرات اس جواب سے مطمئن بھی ہو گئے لیکن احقر نے دل میں خیال کیا کہ کیوں نہ یہ اشکال اور اس کا جواب یہاں شامل کیا جائے تاکہ پھر کسی کے ذہن میں یہ خیال آئے تو اسکا جواب بھی موجود ہو۔ اشکال یہ ہے کہ جیسا کہ دیباچہ میں بتایا گیا کہ کوئی ایک نقشہ فقط سادہ جمع تفریق کے قابل استعمال نہیں ہوتا تو پھر ہم اس طریقہ کو کیوں استعمال کر رہے ہیں۔ اس کا جواب یہ ہے کہ یہاں پر پورے پاکستان کے لئے ایک نقشہ نہیں ہے' بلکہ پاکستان کو شمالاً" جنوباً" 27 پٹیوں (عرض بلد کے لحاظ سے) میں تقسیم کیا گیا ہے۔ اور پھر ہر پٹی کے نقشے کے لئے وہ مقامات جو اس کے شرقاً" غرباً" واقع ہیں' کے لئے سادہ جمع تفریق کا استعمال کیا گیا ہے اور ہر پٹی میں شمالاً" جنوباً" فاصلے کی وجہ سے جتنا فرق ممکن تھا اس کے لئے یہ نقشے کے اندر ہی میں اس احتیاط کو شامل کیا گیا ہے اور یہ تمام کام کمپیوٹر کی مدد سے کیا گیا ہے۔ جس کے لئے بطور خاص ایک کمپیوٹر پروگرام بنایا گیا تھا۔

موت کو یاد رکھنا اور بہت دنوں کیلئے بندوبست نہ سوچنا اور نیک کام کیلئے وقت کو غنیمت سمجھنا --: رسول اکرم صلی اللہ علیہ وآلہ وسلم نے فرمایا۔ "اس چیز کو بہت یاد کیا کرو جو ساری لذتوں کو قطع کردے گی یعنی موت۔ نیز آپؐ نے فرمایا "جب صبح کا وقت تم پر آئے تو شام کے واسطے سوچ بچار مت کیا کرو" اور جب شام کا وقت تم پر آئے تو صبح کے واسطے سوچ بچار مت کیا کرو" اور بیماری کے آنے سے پہلے اپنی تندرستی سے کچھ فائدے لے لو اور مرنے سے پہلے اپنی زندگی سے کچھ پھل اٹھالو۔ مطلب یہ کہ تندرستی اور زندگی کو غنیمت سمجھو اور نیک کام میں اس کو لگائے رکھو ورنہ بیماری اور موت میں پھر کچھ نہ ہوسکے گا۔

دوسرا طریقہ ---: شکل نمبر2 میں غور فرمایئے۔ شمال کی معلوم سمت میں ایک خط کھینچئے۔ اس کے ساتھ کالم QD میں دیئے ہوئے زاویئے کے برابر زاویہ بناتا ہو خط اگر کھینچا جائے تو وہ قبلہ کی سمت کو ظاہر کر رہا ہو گا۔ پس زیارت کا کا صاحب میں چونکہ Q D میں 105 دیا ہوا ہے اس لئے قبلہ کا خط شمال کے خط کے ساتھ 105 درجے کا زاویہ بنا رہا ہو گا۔

تیسرا طریقہ ---: مارکیٹ میں ایک قبلہ نما دستیاب ہے جس کے ڈائیل پر صفر سے لیکر 39 تک انڈکس نمبر دیئے ہوئے ہیں ان میں سے ہر ایک انڈکس نمبر 9° درجے کے برابر ہے پس اگر کسی جگہ کا زاویہ 108° ہو تو وہاں 12 نمبر انڈکس کے مطابق قبلہ معلوم کیا جائے گا۔

زیارت کا کا صاحب میں چونکہ زاویہ 105° دیا ہوا ہے اس لئے انڈکس نمبر = 105°/9° = 11.5

پس زیارت کا کا صاحب کا انڈکس نمبر تقریباً 11.5 ہے۔ اس کا طریقہ یہ ہے کہ زیارت کا کا صاحب میں سبز رنگ والی سوئی 11.5 پر رکھ دیں تو قبلہ والی سوئی قبلہ کی سمت کی نشاندہی کرے ۔ اس قبلہ نما کے ساتھ چھوٹی سی کتاب ملتی ہے اس میں لکھا ہے کہ پاکستان میں کراچی کے علاوہ باقی تمام جگہوں کے لئے انڈکس نمبر 13 ہے۔ جبکہ چترال کا صحیح انڈکس نمبر 12.1 ہے اور کراچی کا انڈکس نمبر 10.2 ہے اس لئے اس کتابچے کے بات پر عمل کرنا مناسب نہیں البتہ اگر کسی نے عمل کر لیا ہو تو اس کو چھیڑنا بھی مناسب نہیں ہے کیونکہ صحیح انحراف کی گنجائش ہے۔

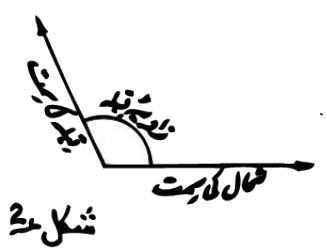

شکل نمبر2

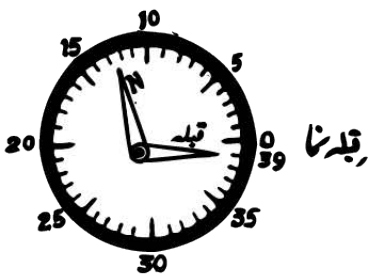

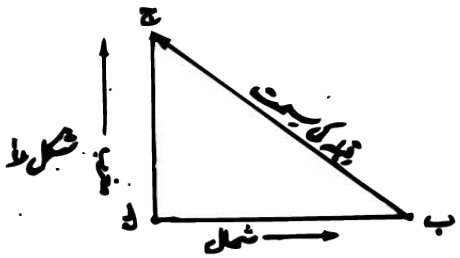

شکل نمبر1

طریقہ استعمال

(1)- صفحہ نمبر 22 پر فہرست اضلاع میں اپنے مطلوبہ مقام کا ضلع دیکھئے کہ اس کے لئے معلومات کون سے صفحہ پر ہیں۔

(2)- اسی صفحے کو کھول کر اس ضلعے میں اپنا مطلوبہ مقام تلاش کیجئے۔ اگر آپ کا مطلوبہ مقام اس میں نہیں ملتا تو کوئی ایک مقام جس کا آپ کے مطلوبہ مقام سے ہوائی فاصلہ دس میل سے کم ہو' تلاش کیجئے اس کے اوقات آپ اپنے مطلوبہ مقام کے لئے استعمال کرسکتے ہیں۔

مثلاً آپ ضلع نوشہرہ کے مقام "زیارت کا کا صاحب کے لئے ان نقشوں کو استعمال کرنا چاہتے ہیں تو آپ فہرست اضلاع میں دیکھئے ضلع نوشہرہ کے لئے یہ معلومات جدول میں صفحہ نمبر 23 پر موجود ہیں اس صفحہ کو کھولئے اور اس میں زیارت کا کا صاحب تلاش کیجئے۔ لیجئے زیارت کا کا صاحب آپ کو مل گیا۔ اب زیارت کا کا صاحب کے سامنے دیکھئے تو کالم Z میں 77 لکھا ہوا ہے پس زیارت کا کا صاحب کا زون نمبر 77 ہے کالم C میں 7 لکھا ہوا ہے اس لئے زیارت کا کا صاحب والے نمازوں کا نقشہ نمبر 7 نمازوں کے اوقات کے لئے استعمال کریں گے اور سحری اور افطاری کے اوقات کا نقشہ نمبر 7 سحر و اوقات کے لئے استعمال کریں۔ کالم D میں 7+ لکھا ہوا چونکہ (+) کی علامت کے ساتھ 7 لکھا ہوا ہے اس لئے 7 نمبر کے نقشوں کے تمام اوقات میں زیارت کا کا صاحب کے لئے 7 منٹ جمع کئے جائیں گے پس اگر یکم جون کو زیارت کا کا صاحب کے لئے نمازوں کے اوقات معلوم کرنے ہوں تو نقشہ نمبر 7 میں چونکہ فجر کا وقت یکم جون کے لئے 18 : 3 یعنی 3 بجکر 18 منٹ لکھا ہوا ہے پس اس تاریخ پر زیارت کا کا صاحب میں فجر کا وقت 3 بجکر 25 منٹ ہوا۔ اس طرح باقی اوقات میں بھی 7 منٹ جمع کریں۔ اس تاریخ کو 7 نمبر نقشے میں عصر کا وقت جو کہ عصر حنفی کا وقت ہے 5 بجکر 22 منٹ لکھا ہوا ہے پس زیارت کا کا صاحب میں یکم جون کو عصر حنفی کا وقت 5 بجکر 29 منٹ ہو گیا ۔ اور صفحہ نمبر 161 کے جدول میں نقشہ نمبر 7 کے لئے عصر حنفی اور مثل اول کا فرق جون کے مہینے میں 74 منٹ دکھایا گیا ہے پس زیارت کا کا صاحب میں مثل اول کا وقت یکم جون کو 5 بجکر 29 منٹ سے 74 منٹ پہلے یعنی 4 بجکر 15 منٹ ہوگا اسی طرح سحری اور افطار کے نقشہ نمبر 7 میں یکم جون کو 3 بجکر 11 منٹ لکھا ہوا ہے اس لئے اس تاریخ کو زیارت کا کا صاحب میں سحری کا وقت اس کے 7 منٹ بعد یعنی 3 بجکر 18 منٹ پر ختم ہو گا۔

قبلہ کا تعین ---: زیارت کا کا صاحب کے لئے کالم 7 میں 27 لکھا ہوا ہے اور کالم QD میں 105 لکھا ہوا ہے ان کے استعمال سے آپ تین طریقوں سے قبلہ معلوم کر سکتے ہیں۔ سب سے پہلے آپ شکل نمبر 1 کو غور سے دیکھیں۔

خط اج اگر ایک میٹر لمبا کھینچا جائے اور خط اب کی مقدار اتنے سنٹی میٹر ہو جتنا کہ کالم L میں دیا ہوا ہے تو خط ب ج سمت قبلہ کی نشاندہی کرے گا مثلاً زیارت کا کا صاحب کے لئے کالم L میں 27 سنٹی میٹر دیا ہوا ہے اس لئے خط اب کی لمبائی زیارت کا کا صاحب میں 27 سنٹی میٹر ہو گی۔ پس زیارت کا کا صاحب میں اگر کوئی کسی مقام ا کو مرکز مان کر اج خط مغربہ کے جانب ایک میٹر لمبا اور خط اب 27 سنٹی میٹر لمبا کھینچے گا تو خط ب ج قبلہ کے سمت کو ظاہر کرے گا۔

کو اللہ تعالیٰ نے ایک اور موضوع پر بھی کام کرنے کی سعادت نصیب فرمائی ہے' اور وہ ہے رویت ہلال کا مسئلہ' اس مسئلے پر دو انتہائی آراء پائی جاتی ہیں۔ علمائے کرام جن کی بات بالکل صحیح ہے اور وہ یہ ہے کہ چاند دیکھ کر ہی فیصلہ کیا جاسکتا ہے اور ان کے پاس قرآن و حدیث کے دلائل ہیں۔دوسری طرف حقیقت سے ناواقف کچھ سائنس دان ہیں' جو کہتے ہیں' جب چاند کے بارے میں یہ پہلے ہی سے بتایا جاسکتا ہے کہ چاند اس وقت کہاں ہے تو پھر اس کے دیکھنے کی کیا ضرورت ہے۔ اب ان کو کوئی یہ کیسے سمجھائے کہ چاند کا دیکھنا ہی مطلوب ہے اور اس کے بغیر اگر حسابی طور پر ہمیں یقین کامل بھی ہو جائے کہ چاند ان بادلوں کے پیچھے ہے اور اس کو کوئی دیکھ نہ سکے تو اس پر فیصلہ نہیں ہو سکتا' کیونکہ حدیث شریف میں یہی بات سمجھائی گئی ہے۔ کہ بادلوں میں اگر چاند چھپ جائے تو گزشتہ مہینے کے تیس پورے کرنے پڑیں گے۔ یہ بات تو طے ہو گئی کہ چاند کا نظر آنا ہی ضروری ہے۔ اب سوچنے کی بات یہ ہے کہ سائنسی اس سلسلے میں کیا خدمت کر سکتی ہے کیونکہ سائنس مسلمانوں کا خادم تو ہو سکتا ہے آقا نہیں! سوچ بچار سے پتہ چلا کہ کیوں نہ حساب کے ذریعے کسی معین وقت جو کہ غروب آفتاب کا وقت ہے' پر چاند کی پوزیشن معلوم کی جائے اور جب یہ معلوم ہو جائے کہ چاند کس طرف ہوگا' تو اس کا دیکھنا نہایت ہی آسان ہو جائے گا۔ الحمد للہ یہ کام بھی پورا ہو گیا ہے۔ اب ایک کمپیوٹر پروگرام کے ذریعے' کسی بھی تاریخ' کسی بھی وقت اور کسی بھی مقام سے چاند کی پوزیشن معلوم ہو سکتی ہے' اس کے لئے پورے پاکستان کو 404 زونوں میں تقسیم کیا گیا ہے' یہ زون نمبر اسی کے متعلق ہے۔ اب اگر کسی کو اپنا زون نمبر کا معلوم ہو تو اگر کسی اخبار وغیرہ میں ہر زون کے لئے چاند کی پوزیشن کا اعلان کیا جائے تو چاند دیکھنے میں انشاء اللہ کوئی مشکل پیش نہیں آئے گی۔ اس میں کوئی غیر شرعی بات بھی نہیں' یہ بالکل ایسا ہے جیسے کوئی تجربہ کار آدمی' جو خود تو چاند دیکھ نہیں سکتا' لیکن جس کی نظر تیز ہو' اس کو چاند کی صحیح پوزیشن بتا سکتا ہو۔

پاکستان کے وہ اضلاع جو چھوٹے ہیں' کے لئے اس کتاب کے انداز میں نقشے تیار کئے گئے ہیں۔ یہ نقشے چھوٹے ہیں اور فوٹو سٹیٹ کئے جاسکتے ہیں۔ خواہشمند حضرات مبلغ -/3 روپے کا پوسٹل آرڈر بھیج کر اپنے ضلع کے لئے منگوا سکتے ہیں۔ اس کے علاوہ مساجد کے لئے بڑے سائز یعنی 36" x 28" کے نقشوں کے طباعت کے لئے بھی فوٹو سٹیٹ مل سکتے ہیں۔ جن کو براہ راست پرنٹنگ کے لئے استعمال کیا جاسکتا ہے۔ یہ فوٹو سٹیٹ اپنے علاقے کے لئے مبلغ -/30 روپے کا منی آرڈر بھیج کر منگوائے جاسکتے ہیں۔ پتہ صاف صاف لکھنا چاہئے تاکہ کسی قسم کی غلط فہمی کی گنجائش نہ رہے۔ جن حضرات کو اپنے علاقے کے لئے نقشے کی ضرورت ہو' وہ درج شدہ پتہ پر مبلغ تیس روپے کا منی آرڈر بھیج کر منگوا سکتے ہیں' ان کو کمپیوٹر کے (Print Out) کی فوٹو کاپیاں بمعہ ضروری تفصیلات کے ارسال کر دی جائیں گی۔ جوابی لفافے پر اپنا پتہ صاف صاف لکھنا نہیں بھولنا چاہئے

اس کے علاوہ ایک SMIP-1 Software کے نام سے تیار کیا گیا ہے۔ جس کی مدد سے کسی بھی جگہ کے لئے نمازوں کے اوقات کا نقشہ تیار کیا جاسکتا ہے۔ نیز چاند کے بارے میں معلومات مل سکتی ہیں، اسی پتہ پر دستیاب ہے خواہشمند حضرات مبلغ ایک سو روپیہ بھیج کر اس کو Floppy پر منگوا سکتے ہیں۔

پتہ : سید شبیر احمد حیدر پل انجینئر" سی۔این۔ایس، نیلور، اسلام آباد

کے بعد فتویٰ تھا اور اس کی اطلاع ڈاکٹر صاحب کو بھی دی گئی اور انہوں نے بڑی خوشی سے اسے قبول فرمایا۔ دوسری طرف کسی بھی نقشے کے حدود استعمال کے تعین کے لئے بھی ایک کمپیوٹر پروگرام لکھا گیا۔ اس کی بنیاد زیادہ سے زیادہ امکانِ خطا کے حساب پر رکھی گئی۔ یعنی کسی نقشے کے اوقات میں مختلف وجوہات کی بنیاد پر جو زیادہ سے زیادہ غلطی ممکن ہے' اس کا حساب کیا جاتا ہے۔ پھر استعمال کرنے والے سے یہ کہا جاتا ہے کہ اتنے علاقے میں اس کے استعمال کے لئے اتنا احتیاط کیا جائے' تو کتنی دیر تک یہ نقشہ قابل استعمال ہوگا۔ مندرجہ ذیل وجوہات کی بناء پر نقشے کے اوقات میں فرق ممکن ہے۔

1 - طول بلد کا فرق۔ 2 - عرض بلد کا فرق۔ 3 - سیکنڈوں کا حذف کرنا۔ 4 - تقریبی کلیات کے استعمال کی وجہ سے فرق۔ 5 - دوسرے سالوں کے لئے نقشوں کا استعمال (کیونکہ نقشہ اصل میں ایک سال کے لئے بنایا جاتا ہے)۔

نمبر 4 کے سمجھنے کے لئے اتنا سمجھنا ضروری ہے کہ مشاہداتی مظاہر کو حسابی کلیات میں ظاہر کرنے کے لئے تقریبی کلیات کا استعمال کیا جاتا ہے۔ جس کی وجہ سے حسابی اوقات میں کچھ فرق ضرور واقع ہوتا ہے چاہے وہ تھوڑا ہی کیوں نہ ہو۔

نمبر 5 کے سمجھنے کے لئے اتنا عرض ہے کہ زمین کا محور تقریباً 23½ درجے ترچھا ہے۔ اور اس ترچھے پن میں ہر سال معمولی سا فرق واقع ہوتا ہے۔ جس کا اثر تمام اوقات پر پڑتا ہے۔ اس لئے ہر سال کے اوقات دوسرے سالوں سے تھوڑے سے مختلف ہوں گے۔

ان تمام وجوہات کی بناء پر 1992ء سے لے کر 2022 تک جتنا زیادہ سے زیادہ فرق ہو سکتا تھا' عرض بلد کی 27 پٹیوں کے لئے معلوم کیا گیا۔ اس طرح کل 27 نقشے بن جاتے ہیں۔ یعنی چترال کا بالائی حصہ جو کہ 36:30 درجہ عرض بلد سے 37:00 تک ہے' کے لئے نقشہ نمبر 1 اور 23:30 عرض بلد سے 24:00 عرض بلد تک کے لئے نقشہ نمبر 27 ہے۔ اور باقی پاکستان ان دو پٹیوں کے درمیان واقع ہے۔ اب ہر پٹی کے لئے جتنا زیادہ سے زیادہ فرق ممکن تھا' کا مذکورہ بالا کمپیوٹر پروگرام کے ذریعے حساب کیا گیا۔ یہ فرق طلوع آفتاب اور انتہائے سحری کے اوقات سے تو تفریق کیا گیا اور باقی تمام اوقات میں جمع کیا گیا تاکہ عوام الناس دیئے ہوئے اوقات پر بلا خطر عمل کر سکیں۔ اب صرف طول بلد کا فرق رہ گیا جو کہ مستقل فرق ہوتا ہے۔ اس لئے ایک ایسی جدول بنانے کی سعی کی گئی جو کہ ہمیں یہ بتائے کہ کسی بھی ضلع کے کسی مقام کے لئے اس نقشے کا نمبر معلوم ہو جائے جو کہ ان 27 نقشوں میں اس کے لئے کچھ مستقل فرق کے ساتھ قابل استعمال ہو۔ اس جدول میں ہر مقام کے لئے یہ مستقل فرق بھی بتایا گیا ہے۔ یہ جدول پاکستان کے تمام اضلاع کے لئے اس کتاب میں 48 صفحات میں دیا ہوا ہے اور ہر کوئی اس سے اپنے مطلوبہ مقام کے لئے نقشے کا نمبر اور اس نقشے کے اوقات سے مطلوبہ مقام کا فرق معلوم کر سکتے ہیں۔

قبلہ کا تعین ہر مقام کے لئے معلوم کرنا کوئی مشکل نہیں تھا۔ اس لئے اس کا حساب کرکے ہر مقام کے لئے درجوں کے حساب سے دیا گیا ہے' اور اس کو استعمال کرنے کا طریقہ بھی بتایا گیا ہے۔ جہاں تک زون نمبر کی بات ہے۔ اس کے لئے اتنا عرض ہے کہ فی الوقت اس کتاب میں اس کا کوئی استعمال نہیں ہے' لیکن احقر

سائنسی تحقیقات کا اجمالی تذکرہ

نمازوں کے اوقات کا اصل معیار مشاہدہ ہے۔ شریعت نے ہر نماز کے وقت کی پہچان کا ایک معیار بتایا ہے' مثلاً فجر کے لئے صبح صادق' ظہر کے لئے زوال' عصر کے لئے مثل اول یا مثل ثانی' مغرب کے لئے غروب آفتاب اور عشاء کے لئے غروب شفق بتایا گیا ہے اور انہی کے مطابق یہ اوقات داخل ہو جاتے ہیں۔ پس اگر کوئی مشاہدہ کرسکے تو اس کی لئے کسی حساب کی ضرورت نہیں۔ بڑے شہروں میں یا جہاں سورج طلوع اور غروب ہوتا نظر نہ آتا ہو' کے لئے اوقات کا حساب اگر ممکن ہو تو اس سے بڑی سہولت ہو جاتی ہے۔ اس کی ابتداء مشہور مسلمان سائنس دان ابوریحان البیرونی کے دور میں یا اس سے بھی ممکن ہے پہلے ہو چکی تھی۔ دینی مدارس میں علمائے ہیئت وقتاً" فوقتاً" اپنے اپنے علاقوں کے لئے نمازوں کے اوقات کا حساب کرتے رہے یا ان کے حساب میں دلچسپی لیتے رہے۔

شاہ ولی اللہ رحمتہ اللہ علیہ نے بعض روایات کے مطابق بعض نقشوں کو پسند فرمایا۔ حضرت مولانا اشرف علی تھانویؒ اپنے فتاویٰ میں اوقات صلوۃ کے حسابات کا ذکر کرتے رہے اور بعض اصول بھی مدون فرمائے۔ بریلوی مکتبہ فکر کے اعلحضرت احمد رضا خان صاحب حساب کے ماہر تسلیم کئے جاتے تھے' اور ان کے فتاویٰ میں ان حسابات کا ذکر آتا ہے۔

حضرت مفتی رشید احمد لدھیانوی مدظلہ نے احسن الفتاویٰ جلد دوم گویا اس کے لئے وقف فرمایا۔ اگر ایک جزوی اختلاف سامنے نہ آتا تو حضرت کو بلاشبہ جدید دور میں اس فن کا امام تسلیم کیا جاتا۔ اس اختلاف سے ان کی دوسری مستند تحقیقات سے بے اعتنائی سمجھ میں نہیں آتی۔ حضرت مفتی محمد شفیعؒ اور حضرت مولانا محمد یوسف بنوریؒ کے ایما پر جناب پروفیسر عبداللطیف نے اس پر عرق ریزی کے ساتھ کام کیا۔ اللہ تعالیٰ ان کی محنت قبول فرمائے۔ بلاشبہ بڑا اہم کام کیا ہے۔ حضرت مولانا محمد موسیٰ خان شیخ الحدیث جامعہ اشرفیہ اس فن کے وسیع معلومات کے حامل ہیں۔ کاش مدارس میں ان کی تحقیقات سے کوئی فائدہ اٹھائے۔ بہرحال ان کا شغل حدیث اتنا اہم ہے کہ اس کے مقابلے میں ان تحقیقات کی کوئی حیثیت نہیں' اس میں کوئی شک نہیں کہ ان چند سطور میں ان تمام اہل عزیمت کے کام کا احاطہ کیسے ممکن ہے۔ جنہوں نے اکیڈمیوں کے برابر بلکہ ان سے زیادہ کام کیا ہے۔ یہ لکھنے سے غرض صرف اتنا ہے کہ احقراس میدان میں اکیلا نہیں ہے' بلکہ اپنے سر پر اکابر کا ہاتھ محسوس کرتا ہے۔ بعض سے بالمشافہ فیض حاصل ہوا اور بعض کی تحریروں سے۔

اب اصل بات کی طرف آتا ہوں کہ جدید تحقیق کے مطابق نمازوں کے اوقات کا حساب کیسے کیا جاتا ہے' اس کا لب لباب یہ ہے کہ زمین کی دو حرکتیں ہیں۔ ایک سورج کے گرد' دوسرا اپنے محور کے گرد۔ چونکہ عام نظروں میں سورج چلتا ہوا نظر آتا ہے اس لئے حسابات میں سورج کو متحرک بتایا جاتا ہے۔

محترم ڈاکٹر کمال ابدالی صاحب جو کہ امریکہ میں ایک مسلمان سائنس دان ہیں' نے نمازوں کے اوقات کے لئے ایک کمپیوٹر پروگرام لکھا' احقر کو وہ پروگرام ملا۔ احقر نے اس میں کچھ ضروری ترامیم کیں' مثلاً ڈاکٹر صاحب نے 1900 کا سال حسابات کے لئے معیار رکھا تھا جبکہ احقر نے 2000 کا سال معیار کے لئے استعمال کیا چونکہ 2000 سال کے ہم زیادہ قریب ہیں' اس لئے حسابات کے صحت کا معیار بلند ہوگیا۔ دوسری طرف صبح صادق کے لئے درجہ زیر افق 15 درجے کی بجائے 18 درجے رکھی گئی' جس پر مقامی علمائے کرام کا کافی تحقیق

ہوتی ہیں۔ اصل تو یہ ہے کہ ہم اللہ تعالیٰ سے اس کی رضا مانگیں۔ مسنون دعاؤں میں حضور صلی اللہ علیہ وآلہ وسلم نے اللہ تعالیٰ سے مانگنا سکھایا ہے' خود اللہ تعالیٰ نے قرآن پاک میں سورۃ فاتحہ میں مانگنا سکھایا ہے۔ پس اپنے لئے اور اپنے رشتہ داروں کے لئے بلکہ حضور صلی اللہ علیہ وآلہ وسلم کی تمام امت کے لئے دعائیں کرنی چاہئیں' مستحق تو نہیں لیکن محتاج اتنا ہوں کہ بن کے رہا نہیں جاتا کہ اس عاجز کو اللہ کے لئے اپنی دعاؤں میں شریک فرمائیں۔ اور میرے تمام ساتھیوں کو بھی جنہوں نے کسی بھی طرح سے اس کام میں مدد کی ہے۔ حضرت مولانا محمد اشرف صاحب مدظلہ' سید تسنیم الحق کاکاخیل مدظلہ' حضرت مولانا عزیز الرحمٰن ہزاروی مدظلہ حضرت مولانا محمد شریف صاحب مدظلہ ،حضرت ڈاکٹر فدا محمد صاحب اور حضرت مسرت شاہ صاحب کے لئے بھی دعا کی درخواست کرتا ہوں کہ اس کام کی توفیق اللہ تعالیٰ نے اس ناچیز کو دی اس میں ان حضرات کی دعاؤں اور توجہات کا بہت ہاتھ ہے۔ اللہ تعالیٰ ان کا سایہ ہمارے سروں پر قائم رکھے۔ اللہ تعالیٰ ان کے درجات مزید بڑھائے اور ان کو صحت کاملہ عاجلہ و آجلہ مستمرہ نصیب فرمائے۔ آمین ثم آمین۔

سید شبیر احمد کاکاخیل پرنسپل انجینئرنگ این ایس، نیلور، اسلام آباد

غیرت کی اہمیت :- حضرت معاویہ رضی اللہ تعالیٰ عنہ نے حضرت عائشہ رضی اللہ تعالیٰ عنہا سے نصیحت کی درخواست کی۔ حضرت عائشہ صدیقہؓ نے فرمایا۔ جس کا مفہوم یہ ہے کہ حضور صلی اللہ علیہ وآلہ وسلم نے فرمایا کہ جو بندہ خالق کی ناراضگی سے بچنے کے لئے مخلوق کی ناراضگی کی پرواہ نہیں کرتا' اللہ تعالیٰ اس کے لئے کافی ہو جاتا ہے اور جو بندہ مخلوق کی ناراضگی کے ڈر سے خالق کی ناراضگی کی پرواہ نہیں کرتا تو اللہ تعالیٰ اسے اس مخلوق کے ہاتھ میں دے دیتا ہے کہ اس کے ساتھ جو چاہئے سلوک کرے۔

صحبت صالحین :- اللہ تعالیٰ قرآن پاک میں فرماتے ہیں۔ "کونوا مع الصادقین" صحابہ کرام رضی اللہ تعالیٰ عنہم کے مقام تک نہ کوئی غوث پہنچ سکتا ہے' نہ قطب۔ ان کو یہ مقام حضور صلی اللہ علیہ وآلہ وسلم کی صحبت کی برکت سے ملا ہے۔ مولانا روم فرماتے ہیں۔

"یک ساعت در صحبتِ با اولیاء بہتر از صد سالہ طاعت بے ریا" یعنی صالحین کی صحبت کی ایک گھڑی سو سال کی بے ریا عبادت سے بہتر ہے۔

درود شریف کی اہمیت :- اللہ تعالیٰ قرآن پاک میں ارشاد فرماتے ہیں۔ "اِنَّ اللّٰہَ وَمَلٰٓئِکَتَہٗ یُصَلُّوْنَ عَلَی النَّبِیِّ یٰٓاَیُّھَا الَّذِیْنَ اٰمَنُوْا صَلُّوْا عَلَیْہِ وَسَلِّمُوْا تَسْلِیْمًا" اور یہ تو ہم سب کو معلوم ہے کہ ایک دفعہ درود شریف پڑھنے سے دس رحمتیں اترتی ہیں' اور یہ ایسا وظیفہ ہے جو کبھی رد نہیں ہوتا' ہمیشہ مقبول ہوتا ہے اور یہ کہ اس سے حضور صلی اللہ علیہ وآلہ وسلم کی محبت نصیب ہوتی ہے۔ حضرت محمد صلی اللہ علیہ وآلہ وسلم کے ساتھ رابطے کا بہت قوی ذریعہ ہے۔ کیا اب بھی ہم درود شریف نہیں پڑھیں گے۔ چلتے پھرتے اگر ہم درود شریف پڑھیں تو بلاشبہ ہم ہزاروں مرتبہ درود شریف پڑھ سکتے ہیں' ایک مختصر درود شریف ہے "وَصَلَّی اللّٰہُ عَلَی النَّبِیِّ الْاُمِّیِّ" ایک محتاط اندازے کے مطابق یہ درود شریف ایک گھنٹہ میں تین ہزار مرتبہ پڑھا جاسکتا ہے۔ گویا کہ تیس ہزار رحمتوں کے اترنے کا ذریعہ بن سکتا ہے۔ اے کاش! موت سے پہلے ہم ان ذریعوں کی قدر کریں۔

سے پاکستان کی حد تک یہ کام بھی پایہ تکمیل تک پہنچ گیا اور اب کوئی اس کو استعمال کرے گا تو انشاء اللہ پشیمانی نہیں ہوگی۔ اللہ تعالیٰ اس سعی کو بھی قبولیت نصیب فرمائے۔ کیونکہ اصل چیز تو اس کی قبولیت ہے۔

جیسا کہ پہلے بتایا گیا ہے' عوام و خواص دونوں انشاء اللہ اس کتاب سے فائدہ اٹھائیں گے۔ خواص کے لئے تو کوئی مشکل نہیں ہوتا لیکن عوام کے لئے اس کو آسان سے آسان تر بنانے کے لئے کافی تگ و دو کی گئی ہے۔ علمائے کرام کے مشورے سے ایسی ممکن صورتیں سامنے لائی گئیں' جن میں عوام کی غلط فہمی کا کم سے کم امکان ہو۔ اس سلسلے میں سروے آف پاکستان کے عملے نے بہت تعاون کیا۔ انہوں نے ہمیں ایسے نقشے فراہم کئے جن کی مدد سے اس سلسلے میں مطلوبہ اعداد و شمار تک پہنچنا آسان ہو گیا۔ الحمد للہ اب ہمارے پاس پاکستان کے تقریباً پانچ ہزار مقامات کے طول بلد اور عرض بلد موجود ہیں۔ ان کی ضروری تصحیح' ترتیب و تدوین کے لئے کمپیوٹر پر "Data Base" پروگرام لکھے گئے۔ جن کی مدد سے اعداد و شمار کی اچھی طرح چھان بین ہوگئی۔ پھر بھی اگر مقامی حضرات میں سے کسی کو کسی بھی جگہ کے بارے میں اشکال ہو تو ان کی خدمت ہم اپنی سعادت سمجھیں گے اور جس قسم کا بھی مشورہ دینا چاہتے ہوں تو اگر مناسب ہوا تو آئندہ ایڈیشن میں اس کو شامل کرلیں گے۔

میں اپنے ساتھی جناب ارشد بٹ صاحب کا بہت ممنون ہوں جنہوں نے دن رات محنت کرکے ان اعداد و شمار کے لئے "Data Base" کی بنیاد فراہم کی۔ اس طرح اپنے ساتھی شاہد ابرار صاحب کا بہت مشکور ہوں کہ انہوں نے ان اعداد و شمار کو کمپیوٹر پر منتقل کرنے اور پھر چھان بین' جو کہ ایک مشکل مرحلہ ہوتا ہے' میں کوئی دقیقہ فروگزاشت نہیں کیا۔ اللہ تعالیٰ ان کو اس خدمت کا پورا اجر عطا فرمائے۔ اور جناب ڈاکٹر خالد بخاری' جناب فاطمی صاحب' جناب یوسف صاحب' جناب نیب گل صاحب ' جناب ڈاکٹر امین الدین اور جناب ڈاکٹر مشتاق صاحب کے مشوروں اور حوصلہ افزائی کا بھی بہت ممنون ہوں کہ اس طویل اور صبر آزما کام میں ان کی حوصلہ افزائی بہت کام آئی۔ ڈائریکٹر سی۔این۔ایس جناب ڈاکٹر انعام الرحمٰن کی اجازت کے بغیر یہ کام دفتر میں کرنا ممکن نہ تھا' اور جیسا کہ ہر اسلامی کام میں ڈاکٹر صاحب مدد کرتے ہیں' اس کام میں بھی انہوں نے بڑی خوشی سے سی۔این۔ایس کی سہولتوں سے فائدہ اٹھانے کی اجازت دی۔ اللہ تعالیٰ ان کو اس کا پورا اجر عطا فرمائے۔ کتاب کی کتابت اور تدوین میں جناب قربان علی آصف کی کوششوں کا ذکر کئے بغیر یہ حصہ کیسے مکمل ہوسکتا ہے کہ انہوں نے کتابت سے ہٹ کر اس کی تصحیح و ترتیب میں بھی میری مدد کی۔

اس کام میں مشغول ہونے کی وجہ سے گھر والوں کے حقوق جو تلف ہوئے' اس پر ان کے لئے دل سے دعا نکلتی ہے۔ اللہ تعالیٰ میری غلطیوں کو معاف فرمائے اور ان کو پورا پورا اجر عطا فرمائے۔

حضرت مولانا محمد شریف صاحب کا شکریہ کیسے ادا کروں کہ نہ صرف آپ علمائے کرام کے ساتھ رابطے کا بہترین ذریعہ بنے بلکہ ان کی فکر سے یہ کام باوجود اپنی سستی اور غفلت کے پایہ تکمیل تک پہنچ گیا۔ فجزاھم اللہ احسن الجزا

آخر میں تمام حضرات کی خدمت میں ایک درخواست پیش کرتا ہوں اور وہ یہ کہ یہ کتاب نمازوں کے اوقات سے متعلق ہے' اس طرح اللہ تعالیٰ نے دعا کی قبولیت کے اوقات بھی پیدا فرمائے ہیں' جیسا کہ جمعۃ المبارک کے دن میں ایک وقت' فجر سے کچھ پہلے کا وقت' رمضان شریف میں افطار کا وقت' لیلۃ القدر اور اس طرح کئی اوقات ہیں۔ ان اوقات کا جاننا اور ان میں اللہ تعالیٰ سے اچھی اچھی دعائیں مانگنا زندگی کی حاصل

علیحدہ نقشہ چھاپنے کا اہتمام کیا جائے اور دوسری طرف سفری ضروریات کے پیش نظر ایک چھوٹی سی کتاب' جس کی قیمت کم سے کم رکھی جائے' شائع کی جائے تاکہ عوام کو جدید سائنسی تحقیق کے مطابق غلطیوں سے پاک نمازوں کے اوقات کے نقشے مہیا کئے جاسکیں۔

اس تمام کام میں عوام کے نفسیات کو مدنظر رکھا گیا ہے اس لئے اس میں بعض ایسی احتیاطیں ضروری سمجھی گئیں جو کہ بعض لوگوں کو گراں گزر سکتی ہیں۔ اس لئے ان کی تشریح ضروری ہے۔ ان میں سب سے پہلی بات تو یہ ہے کہ اکثر نقشوں پر جو ہدایات دی جاتی ہیں ان کے دیکھنے کی بہت کم لوگ خیال کرتے ہیں' مثلاً اکثر نقشوں پر یہ لکھا ملے گا کہ ان اوقات میں پانچ منٹ احتیاط کریں یعنی ان کے صبح صادق کے اوقات کو اگر سحری کے لئے استعمال کرنا ہو تو ان سے پانچ منٹ تفریق کرلیں اور اگر اذان کے لئے استعمال کرنا ہو تو ان کے ساتھ پانچ منٹ جمع کریں۔ لیکن کتنے ہیں جو اس پر عمل کرتے ہیں۔ اس لئے یہ ضروری سمجھا گیا کہ جتنی احتیاط کی ضرورت ہے وہ ان تمام اوقات میں پہلے ہی سے شامل کرلی جائے' لہٰذا اس کتاب میں نمازوں کے اوقات میں احتیاط کی مقدار اوقات میں جمع کرلی گئی ہے اور سحری کے لئے احتیاط صبح صادق کے اوقات سے تفریق کی گئی ہے اس طرح طلوع آفتاب کے اوقات سے بھی احتیاط کی مقدار تفریق کی گئی ہے۔ اس سے یہ فائدہ ہوگا کہ جو نقشے اس کتاب میں سے تیار کئے جائیں گے' ان میں مزید احتیاط کی ضرورت نہیں ہوگی' البتہ اتنا ضروری ہوگا کہ گھڑی ریڈیو پاکستان سے ملائی گئی ہو۔ افطار کا وقت اور مغرب کی اذان کا وقت ایک ہے۔ بس اتنی بات مزید کی گئی کہ نمازوں کے اوقات صرف طاق تاریخوں کے لئے دی گئی ہیں اور جفت تاریخوں کے لئے یہ بتایا گیا کہ وہ بذریعہ اوسط معلوم کریں لیکن سحری افطار کے اوقات تمام تاریخوں کے لئے دیئے گئے ہیں پاکستان میں اگرچہ اکثریت احناف کی ہے اور ان کے نزدیک عصر کا وقت مثل ثانی کے بعد شروع ہوتا ہے اسی لئے عصر کے اوقات یہاں مثل ثانی کے حساب سے ہیں لیکن امام محمدؒ اور امام یوسفؒ کے فتاویٰ سے اندازہ ہوتا ہے کہ مثل اول کے اوقات کی اہمیت اپنی جگہ ہے۔ اس ضرورت کے پیش نظر ان دو اوقات کا فرق صفحہ نمبر 161 پر جدول میں ہر نقشے اور ہر مہینے کے لئے کالم ب میں دیا ہوا ہے۔ چونکہ نقشے کی مدد سے عصر حنفی کا وقت معلوم ہو سکتا ہے اس فرق کے مدد سے عصر شافعی (مثل اول) بھی معلوم ہو سکتا ہے۔ مکروہ اوقات میں طلوع آفتاب کے بعد مکروہ وقت کی مقدار کا جاننا بہت ضروری ہے۔ ان معلومات کے لئے بھی اسی صفحہ پر اسی جدول میں طلوع آفتاب کے بعد مکروہ وقت کی مقدار منٹوں میں ہر مہینے کے لئے دی گئی ہے۔ طلوع آفتاب کا وقت نقشے سے معلوم ہوسکتا ہے پس اس فرق کی مدد سے اشراق کا وقت بھی معلوم کیا جاسکتا ہے۔ یہ فرق اس جدول میں کالم ا میں دیا ہوا ہے

نمازوں کے اوقات کے ساتھ ایک اور اہم چیز قبلہ کا تعین ہے۔ یہ بھی نماز کے شرائط میں سے ہے' لیکن اس کے تعین میں افراط تفریط بہت پایا جاتا ہے۔ کچھ حضرات تو اس میں اتنا تشدد کرتے ہیں کہ پرانے مساجد کے قبلوں کو چھیڑنے کی جسارت کرلیتے ہیں اور ایک عظیم فتنہ پیدا ہونے کے لئے نادانی سے سبب بن جاتے ہیں اور دوسری طرف اس سے اتنی غفلت ہو جاتی ہے کہ مساجد کے تعمیر کا موقع جو کہ مستقبل کے جھگڑوں کے سدباب کا بہترین وقت ہوتا ہے' ضائع ہو جاتا ہے اور پھر شیطان کو ٹانگ اڑانے کا موقع ملتا رہتا ہے۔ اس لئے اس کی ضرورت محسوس کی گئی کہ اس پر علمائے کرام کے فتاویٰ کی روشنی میں اور ان کی نگرانی میں محتاط انداز میں ایک متوازن کام عوام کے سامنے پیش کیا جائے۔ الحمد للہ بغیر استحقاق کے فقط اللہ کے فضل

اللہ تعالیٰ ہم سب کو اپنی کامل رضا اور اپنے حبیب صلی اللہ علیہ وسلم کی کامل غلامی نصیب فرمائے آمین۔

فقط۔ بندہ مختار الدین کرلوغہ شریف

۳۰ رمضان المبارک ۱۴۱۲ھ

۴ مارچ ۱۹۹۲ء

اچھی بات دوسروں کو بتلانا اور بری بات سے منع کرنا --: رسول اللہ صلی اللہ علیہ وآلہ وسلم نے فرمایا "جو شخص تم میں سے کوئی بات خلاف شرع دیکھے تو اس کو ہاتھ سے مٹا دے اور اتنا بس نہ چلے تو زبان سے منع کردے اور اگر اس کا بھی مقدور نہ ہو تو دل سے برا سمجھے' اور یہ دل سے برا سمجھنا ایمان کا کم سے کم درجہ ہے

ضروری گذارشات

اس کتاب کو بغیر کسی تبدیلی کے جو بھی چھپوانا چاہے۔ اس کو اس کی اجازت ہے تبدیلی صرف اس وقت ممکن ہے :

جب اس کی باقاعدہ تحریری اجازت مولانا محمد شریف صاحب خطیب جامع مسجد دارالسلام G / 6-2 اسلام آباد سے حاصل کی جا چکی ہو بصورت دیگر قانونی چارہ جوئی کا حق محفوظ رکھتے ہیں۔ مشورہ کی البتہ قدر کی جائے گی۔

جس صاحب کو بھی یہ کتاب کسی طرح سے مل جائے وہ ازراہ کرم اپنا مکمل پتہ درج ذیل پتہ پر ارسال فرمائے تاکہ اس کام سے متعلق جو بھی ضروری اطلاع ان کو بھیجنی ہو بھیجی جا سکے۔ پتہ کے ساتھ اگر اپنے ضلع کے مقامات کے نام اردو تلفظ میں بھیجے جائیں تو بڑی مہربانی ہو گی تاکہ اگلے ایڈیشن میں اس سے فائدہ اٹھایا جا سکے۔ اگر کتاب میں کسی کو کسی جگہ کا نام حروف تہجی کے اعتبار سے غلط محسوس ہو یا کسی اور قسم کی غلطی کا احساس ہو تو اس کی اطلاع مولف کو بھیجنا مولف کے اوپر احسان عظیم ہو گا۔

خط و کتابت کا پتہ = سید شبیر احمد کاکاخیل پرنسپل انجینئر C N S ڈاک خانہ نیلور اسلام آباد۔

ملنے کے پتے

1- مسجد صدیق اکبر اللہ آباد ویسٹرج 3 راولپنڈی

2- مولانا محمد شریف صاحب خطیب جامع مسجد دارالسلام G/ 6 - 2 اسلام آباد

3- پیر مسرت شاہ صاحب معصوم لاج رحمان بابا کالونی پشاور شہر

پیش لفظ

اَلْحَمْدُ لِلّٰہِ الْعَلِیِّ الْعَظِیْمِ وَالصَّلٰوۃُ وَالسَّلَامُ عَلٰی رَسُوْلِہِ الْمُزَکِّیِ الْکَرِیْمِ ○ اللہ تبارک و تعالیٰ کی حکمتوں کو اسی کی حکیم و خبیر ذات جانتی ہے۔ رب قدیر کی قدرت کاملہ جس سے چاہے' جو کام چاہے لے لے۔ اس کا ارادہ ہی ہر چیز کا وجود اور اس کا فضل ہی ہر چیز کا سبب ہے' سچ ہے ؎

داد او را قابلیت شرط نیست' بلکہ شرط قابلیت داد اوست

بارہا نادانوں سے وہ کام لے لیا گیا کہ دانا حیران رہ گئے

نماز دین کا ستون ہے اور اس کا وقت کے اندر پڑھنا شرط ہے۔ جیسا کہ وضو کے بغیر نماز نہیں ہوتی' اسی طرح اگر نماز اس کے وقت کے اندر نہ پڑھی گئی ہو تو وہ نماز نہیں ہوتی۔ اذان دینا سنت ہے لیکن اگر یہ وقت سے پہلے دی گئی ہو تو اس کا اعادہ واجب ہوتا ہے۔ پس وقت کی پہچان بہت ضروری ہے۔ بعض جگہوں پر اس ضرورت کو پورا کرنے کے لئے مساجد میں کچھ ایسے نقشے آویزاں کئے گئے ہیں جو کہ جن شہروں کے لئے بنائے گئے ہیں' ان کے لئے تو صحیح ہیں لیکن بعض دوسرے مقامات کے لئے ان کے استعمال کا جو طریقہ بتایا جاتا ہے' وہ صحیح نہیں ہوتا۔ اس لئے عوام کو ان کے استعمال سے نقصان ہوتا ہے۔ مثلاً لاہور کے نقشے پر لکھا ہوتا ہے کہ آپ پشاور کے لئے ان کے اوقات میں 13 منٹ جمع کریں' جبکہ اصل صورتحال یہ ہے کہ لاہور اور پشاور کے دو صحیح نقشوں کا آپس میں اگر موازنہ کیا جائے تو معلوم ہوگا کہ سال کے بعض ایام میں مغرب کے وقت میں لاہور اور پشاور کا کوئی فرق ہی نہیں اور بعض ایام میں یہ فرق 17 منٹ تک ہے اور اس پر مزید یہ کہ یہ فرق ہر نماز کے وقت میں مختلف ہوتا ہے۔ مثلاً فجر میں اور ہے' طلوع آفتاب میں اور ہے' نصف النہار میں اور ہے' عصر میں اور ہے' اور عشاء میں اور ہے۔

اس سے پتہ چلا کہ کوئی ایسا نقشہ نہیں بنایا جاسکتا جو کہ بیک وقت سادہ جمع تفریق کی مدد سے لاہور اور پشاور دونوں کے لئے استعمال ہوسکے اس مثال کو باقی شہروں پر بھی قیاس کیا جا سکتا ہے۔ اس فرق کا جب سائنسی تجزیہ کیا گیا تو معلوم ہوا کہ فرق کے وجوہات دو ہیں' ایک تو طول بلد اور دوسرا عرض بلد۔ طول بلد کی وجہ سے جو فرق پڑتا ہے وہ مستقل اور یکساں ہوتا ہے اور تمام نمازوں کے لئے ایک ہوتا ہے جبکہ عرض بلد کے فرق کی وجہ سے یہ فرق نہ صرف مختلف ہوتا ہے (ہر نماز کے لئے) بلکہ ہر روز بدلتا رہتا ہے۔ موسم خزاں اور بہار میں نہ ہونے کے برابر' جبکہ گرمی اور سردی میں زیادہ ہوتا ہے۔

غالباً" کسی نے موسم خزاں اور بہار میں اس کا تجزیہ کیا ہوگا' اور ان کو پتہ چلا ہوگا کہ فرق تو مستقل اور یکساں ہے اور صرف طول بلد کی وجہ سے ہی پڑتا ہے۔ جبکہ گرمی اور سردی کے فرق کو نہیں دیکھا گیا۔ تو اس سے یہ غلط فہمی پیدا ہو گئی جو بڑھتے بڑھتے ایک رواج بن گئی ہے۔ جبکہ اہل فن کی کتابیں اس تحقیق سے بھری پڑی ہیں۔ جس کا احقر نے مندرجہ بالا سطور میں ذکر کیا ہے۔ اس فاش غلطی کی وجہ سے بعض جگہوں میں رمضان شریف میں خصوصی اور عام دنوں میں عمومی نقصان ہوا ہے۔ احقر نے اس کی تلافی کی مختلف صورتیں سوچنی شروع کیں۔ علمائے کرام نے سرپرستی فرمائی اور یہ طے ہوا کہ ایک طرف تو ہر ضلع یا تحصیل کی سطح پر

(4) بعض نقشوں میں کسی ایک شہر کو مرکزی قرار دیکر دیگر شہروں کو اس کے تابع کر دیا گیا ہے اور علی الاطلاق کہہ دیا گیا ہے کہ ۳، ۴ پانچ منٹ وغیرہ جمع یا تفریق کرلئے جائیں یہ نہیں سوچا گیا کہ محض طول بلد اس معاملہ میں فیصلہ کن نہیں عرض بلد کا بھی پورا خیال رکھنا ضروری ہے۔ نیز یہ کہ یہ معاملہ تمام نمازوں کے لیے مطلقاً درست نہیں بلکہ بعض نمازوں میں بڑا فرق پڑ جاتا ہے اس سلسلہ میں تفصیلی بحث مولف نے اپنے دیباچہ میں کر دی ہے۔

(5) اس کتاب میں قبلہ کے تعین کا بھی بڑا آسان اور صحیح طریقہ بتا دیا گیا ہے جس کے ذریعے مسجد کی تعمیر کے لیے ایک معمولی سا معمار بھی قبلہ کا صحیح تعین کر سکتا ہے خود لوگ اپنے اپنے گھروں میں بھی قبلہ کا صحیح رخ معلوم کر سکتے ہیں۔راقم الحروف بنیادی طور پر اس فن کا آدمی نہیں، اس لیئے یہ عرض کرنا اس کی استطاعت سے باہر ہے کہ یہ نقشہ کس حد تک فنی تقاضوں کے عین مطابق ہے اور واقع میں کس حد تک درست ہے۔ البتہ اتنا ضرور ہے کہ برادرم سید شبیر احمد کاکا خیل صاحب کو میں ذاتی طور پر اچھی طرح جانتا ہوں، وہ اس فن کے بڑے ماہر ہیں، پاکستان کے ایک بلند پایہ سائنسی درسگاہ کے استاد ہونے کے علاوہ وہ بڑے صاحب دل اور متقی انسان ہیں۔ انہوں نے یہ نقشہ سالہا سال کی جانکاہ مشقت اور بڑی دماغ سوزی کے بعد خالص دینی جذبے سے تیار کیا ہے اس لئے امید یہی ہے کہ یہ واقع کے عین مطابق ہوگا یا اس کے بالکل قریب قریب۔ البتہ یہ ذہن میں رکھنا چاہیئے کہ مولف موصوف بہر حال بشر ہیں اور ہر قسم کی لغزش سے مکمل طور پر بچ جانا بشری استطاعت سے باہر ہے اس لیے نقشے میں دیئے ہوئے اوقات میں اگر چند منٹ احتیاط کی جائے تو عین مناسب ہے اس لیئے کہ احتیاط بہر حال ہر دینی معاملہ میں بہت ضروری ہے۔

مولف نے اپنی قیمتی صلاحیتوں اور اعلیٰ توانائیوں کو جس طرح اس مبارک کام میں صرف کیا ہے ہم سب کے لیے قابل رشک ہے۔ اللہ تعالیٰ مولف کو اس کا پورا پورا اجر عطا فرمائیں۔ اور اسے تمام مسلمانوں کے لئے نافع بنائیں۔

آخر میں راقم الحروف کی اس فن کے ماہرین سے درخواست ہے کہ ازراہ مہربانی اس نقشہ کو بغور مطالعہ فرمائیں اور تجرباتی طور پر اس کی مطابقت جانچیں، اگر اس میں کوئی خطا ہو جو کہ بشریت کا عین تقاضا ہے تو مولف کو ضرور آگاہ فرمائیں

تقریظ۔ از حضرت مولانا مفتی مختار الدین شاہ صاحب مدظلہ خلیفہ مجاز قطب عالم حضرت مولانا محمد زکریا رحمتہ اللہ علیہ

بسم اللہ الرحمٰن الرحیم

اَلْحَمْدُ لِلّٰہِ وَ کَفٰی وَسَلَامٌ عَلٰی عِبَادِہِ الَّذِیْنَ اصْطَفٰی۔

نماز اور روزے کے صحیح وقت کا علم ایک ایسا ضروری امر ہے جس کے بغیر ایک مسلمان کے لئے بسا اوقات ان عبادتوں کی ادائیگی بھی ممکن نہیں رہتی۔ موسم، مہینہ اور جگہ کی تبدیلی کے ساتھ ساتھ اوقات بھی تبدیل ہوتے رہتے ہیں۔ عام آدمی کے لیے جغرافیہ کے فنی مباحث اور موسم و مقام کی تبدیلی کے ساتھ اوقات کی تبدیلی کا جاننا بہت مشکل کام ہے۔ الحمد للہ اس کام کی طرف امت کے بہت سے علماء اور اصحاب فن نے توجہ کی اور عوام الناس کے لئے انہوں نے ہر ہر جگہ کے لیے ہر ہر مہینہ کا تفصیلی نقشہ تیار کر دیا۔

اسی سلسلے کی ایک اہم کاوش برادر عزیز جناب پروفیسر شبیر احمد کاکا خیل صاحب نے کی۔ انہوں نے پورے پاکستان کے ہر ضلع، ہر تحصیل بلکہ قریب قریب تمام گاؤں اور دیہاتوں کے لئے ایک نقشہ مرتب کیا ہے۔ ان کی یہ کاوش کئی لحاظ سے بہت منفرد ہے

(1) یہ نقشہ پاکستان کے ہر ہر علاقہ کو مکمل طور پر حاوی ہے۔ کوئی بستی یا آبادی ایسی نہیں جسے اپنے لئے نماز کا وقت جاننے کے لیے حساب، کتاب کے ادنیٰ جھمیلوں میں بھی پڑنا پڑے۔ بلکہ آسانی سے وقت معلوم کیا جاسکتا ہے۔

(2) اس نقشہ کو انہوں نے جدید ترین سائنسی آلات کمپیوٹر وغیرہ کے مدد سے مرتب کیا ہے۔

3۔ اس نقشہ میں ان تمام غلطیوں سے مکمل طور پر بچا گیا ہے جن کا ارتکاب نادانستہ طور پر بعض لوگ پہلے کر گئے ہیں۔ خود راقم الحروف کے نظر سے ایسے نقشے گزرے ہیں جن میں مولف کے بتائے ہوئے وقت کے مطابق سورج ڈوب جانا چاہیئے تھا مگر وہ غروب نہیں ہوا تھا کھلے آنکھوں سے ان کے نقشہ کی غلطی واضح تھی۔

انتساب

حضور صلی اللہ علیہ وآلہ وسلم کے عاشق صادق اور مؤذن حضرت سیدنا بلال رضی اللہ عنہ کے نام جو بعداز وصال نبوی صلی اللہ علیہ وآلہ وسلم مدینہ منورہ میں رہائش برداشت نہ کر سکے اور شام چلے گئے' اور خواب میں حضور صلی اللہ علیہ وآلہ وسلم کی فرمائش پر جب مدینہ منورہ حاضری ہوئی تو حسنین کریمین رضوان اللہ علیہم اجمعین کے فرمائش پر اذان دی' اہل مدینہ منورہ کو حضور صلی علیہ وآلہ وسلم کا زمانہ یاد آیا' اور سب روتے ہوئے گھروں سے باہر نکل آئے۔

اللہ تعالیٰ اس کتاب کا ثواب ان کو پہنچائے اور ہمیں بلالی عشق سے نوازے۔ کہ ہم بھی ہر گھڑی احد احد پکاریں۔ آمین یا رَبَّ الْعَالَمِیْنَ بِحُرْمَتِہٖ حَبِیْبِکَ رَحْمَۃً لِّلْعَالَمِیْنَ صَلَّی اللّٰہُ عَلَیْہِ وَآلِہٖ وَسَلَّمَ وَاَصْحَابِہٖ الْمُقْتَدِیْنَ الطَّاہِرِیْنَ اِلٰی یَوْمِ الدِّیْنِ ○

ذکر کی فضیلت --: اللہ کریم فرماتے ہیں "فَاذْکُرُوْنِیْٓ اَذْکُرْکُمْ" یعنی تم مجھے یاد کرو میں تمہیں یاد کروں گا۔ نیز فرماتے ہیں۔ "اَلَا بِذِکْرِ اللّٰہِ تَطْمَئِنُّ الْقُلُوْبُ" یعنی اللہ تعالیٰ اعلان فرماتے ہیں کہ خبردار دلوں کا اطمینان صرف ذکر میں ہے۔ آج کل کون ہے جو سکون کا متلاشی نہیں۔ کون ہے جو اطمینان قلب نہیں چاہتا' تو پھر کیا وجہ ہے کہ سکون کے اتنے بڑے خزانے سے ہم فائدہ نہیں اٹھاتے' یہ نہیں کہ ہمیں ذکر سکون کے لئے کرنا چاہئے۔ کیونکہ یہ تو اس کا بہت کم اجر ہے' اس کا اصل اجر تو اللہ کی رضا ہے اور جب وہ حاصل ہو جائے تو پھر کیا کچھ حاصل نہیں۔ ہاں ذکر کی خاصیت ہی یہی ہے کہ اس کے کرنے سے سکون حاصل ہوتا ہی ہے۔

قرآن و حدیث کے حکم پر چلنا --: رسول اللہ صلی اللہ علیہ وآلہ وسلم نے فرمایا جس وقت میری امت میں دین کا بگاڑ پڑ جائے اس وقت جو شخص میرے طریقے کو تھامے رہے اس کو سو شہیدوں کے برابر ثواب ملے گا۔ نیز فرمایا میں تم لوگوں میں ایسی چیز چھوڑے جاتا ہوں کہ اگر تم اس کو تھامے رہو گے تو کبھی نہ بھٹکو گے۔ ایک تو اللہ کی کتاب یعنی قرآن' دوسرے نبی کی سنت یعنی حدیث۔

دین کا علم ڈھونڈنا --: ہمارے پیغمبر صلی اللہ علیہ وآلہ وسلم نے فرمایا "جس شخص کے ساتھ اللہ تعالیٰ بھلائی کرتا ہے اس کو دین کی سمجھ دے دیتا ہے یعنی مسئلے مسائل کی تلاش اور شوق اس کو ہو جاتا ہے

مسواک کرنا --: رسول اللہ صلی اللہ علیہ وآلہ وسلم نے فرمایا "کہ دو رکعتیں مسواک کرکے پڑھنا ان ستر رکعتوں سے افضل ہیں جو بغیر مسواک کئے پڑھی جائیں"۔

شاف پرنٹرز ۱۹ ایبک روڈ (انارکلی) لاہور